

SIA „Energy audit”

BŪVNICĪBAS IECERES ĪSTENOŠANAS DOKUMENTĀCIJA
(saskaņā ar Ministru kabineta 2014.gada 2.septembra noteikumiem Nr.529 “Ēku būvnoteikumi”)

Būvprojekta izstrādātājs: **SIA „Energy audit”**, reģ. Nr.42103064582,
būvkomersanta reģ.Nr.10671-R
(nosaukums, reģ.Nr., būvkomersanta reģ.Nr. vai fiziskās personas vārds, uzvārds, adrese)

Pasūtītājs: **SIA „Liepājas namu apsaimniekotājs”**,
reģ.Nr.42103004583
(nosaukums, reģ.Nr. vai fiziskās personas vārds, uzvārds, adrese)

Pasūtījuma Nr. **EA-76-16**, (Arhīva reģ.Nr.:249)
(līguma Nr.)

Ēkas grupa: **II**

APLIECINĀJUMA KARTE ĒKAS VIENKĀRŠOTAI FASĀDES ATJAUNOŠANAI

Būvniecības ieceres nosaukums:
**Daudzdzīvokļu dzīvojamās ēkas fasādes vienkāršota
atjaunošana Atmodas bulvārī 8b, Liepājā**
(būvobjekta nosaukums, būvniecības veids, būvniecības objekta adrese)

Būvprojekta daļas vai sadaļas marka: **TIS, AR, BK, GA, DOP**

Būvprojekta daļas vai sadaļas nosaukums:
**VISPĀRĪGĀ DAĻA, Tehniskās apsekošanas atzinums;
ARHITEKTŪRAS DAĻA;
INŽENIERRISINĀJUMU DAĻA – Būvkonstrukcijas, Gāzes apgāde;
DARBU ORGANIZĒŠANAS PROJEKTS**

Būvkomersanta atbildīgā persona:
SIA „Energy audit” valdes loceklis



Sandijs Grietēns

Liepājā, 2018.

SATURA RĀDĪTĀJS

VISPĀRĪGĀ DAĻA

1. Apliecinājuma karte	4
2. Skaidrojošais apraksts	9
3. Darba uzdevums	13
4. Izdruka no Liepājas pils. zemesgrāmatas nod. Nr.100000116807	14
5. Zemes robežu plāns	18
6. Dzīvokļu īpašnieku balsošanas protokols Nr.2016/5-12/766	19
7. Logu nomaiņas pase	20
8. Būves kadastrālās uzmērīšanas lieta	23
9. Būvprojekta saskaņojums ar SIA „Lattelecom”	55
10. Lēmums par komersanta reģistrāciju būvkomersantu reģistrā	56
11. Projektēšanas civiltiesiskās atbildības polises kopija	57
12. Tehniskās apsekošanas atzinums	59
12.1. Vispārīgas ziņas par būvi	60
12.2. Situācija	61
12.3. Teritorijas labiekārtojums	64
12.4. Būves daļas	65
12.5. Iekšējie inženiertīkli un iekārtas	80
12.6. Ārējie inženiertīkli	83
12.7. Kopsavilkums	84
13. Pārskats par ēkas energosertifikāta aprēķinos izmantotajām ievaddatu vērtībām	87
14. Ēkas energosertifikāts	107
15. Ēkas pagaidu energosertifikāts	113

ARHITEKTŪRAS DAĻA

1. Vispārīgie rādītāji	AR – 1
2. Fasādes, krāsu pase	AR – 2
3. Fasādes ar maināmo logu, durvju atrašanās vietām. Apmetuma sistēmas	AR – 3
4. Demontējamo lodžiju iestiklojumu u.c. elementu norādes	AR – 4
5. Logu un durvju bloku specif. Ventilācijas vārstu mezgls	AR – 5
6. Pagraba un 1.stāva plāns ar siltinājuma shēmām	AR – 6
7. Siltinājumu šķēlumi, karoga masta turētāja risinājums un siltinājuma shēma fasādē dībeļu montāžai	AR – 7
8. Logu aiņu siltinājumu mezgli	AR – 8

INŽENIERRISINĀJUMU DAĻA, Būvkonstrukcijas

- | | |
|--|---------|
| 1. Vispārīgie rādītāji. Skaidrojošs apraksts | BK – 1 |
| 2. Bēniņu plāns ar siltinājuma shēmu.
Jumta konstrukciju plāns | BK – 2 |
| 3. Bēniņu un jumta lūkas šķēlums. Jumta margas detaļas.
Parapeta apšuvuma mezgls a-a.
Specifikācija bēniņu lūkas izbūvei | BK – 3 |
| 4. Jumta šķērsriezums. Pagraba sienas šķēlums.
Piltuves iestrāde jumtā | BK – 4 |
| 5. Balkona plātnes pastiprināšanas elementu plāns | BK – 5 |
| 6. Balkonu plātnes atjaunošanas risinājumi | BK – 6 |
| 7. Gružu izvada aizbetonējuma risinājums | BK – 7 |
| 8. Kabeļu atsaīšu risinājums, kabeļu izvietouma shēma | BK – 8 |
| 9. Ieejas mezglu risinājumi, jumtiņu atjaunošana | BK – 9 |
| 10. Balkona margu stiprinājumu risinājumi | BK – 10 |

INŽENIERRISINĀJUMU DAĻA, Gāzes apgāde

- | | |
|--|--------|
| 1. Vispārīgie rādītāji. Skaidrojošs apraksts | GA – 1 |
| 2. 1.stāva gāzes ievadu shēma. Mezgls 1-1 | GA – 2 |
| 3. Materiālu specifikācija, darbu apjomi | GA – 3 |

DARBU ORGANIZĒŠANAS PROJEKTS

- | | |
|--|---------|
| 1. Vispārīgie rādītāji. Būvdarbu organizēšanas shēma | DOP – 1 |
| 2. Darba aizsardzības plāns. Skaidrojošais apraksts | DOP – 2 |

(Pielikums grozīts ar MK 24.01.2017. noteikumiem Nr. 50)

Liepāja būvvaldei

Ēkas fasādes apliecinājuma karte

Būvniecības ierosinātājs

(pasūtītājs) SIA "Liepājas namu apsaimniekotājs"

(fiziskās personas vārds, uzvārds vai juridiskās personas nosaukums)

reģ. Nr.42103004583

(fiziskās personas kods vai juridiskās personas reģistrācijas Nr.)

Tukuma ielā 1A, Liepājā, tālr.63470303

(dzīvesvieta vai juridiskā adrese, tālruna numurs)

lna@lna.lv

(elektroniskā pasta adrese)

Lūdzu izskatīt iesniegumu daudzdzīvokļu dzīvojamās mājas

(ēkas nosaukums)

Atmodas bulvārī 8b, Liepājā, vienkāršotai fasādes atjaunošanai.

Nekustamā īpašuma kadastra numurs 1700 002 0557

I. Ieceres dokumentācija

1. Paredzēto darbu veids (vajadzīgo atzīmēt):

- | | |
|---|---|
| <input type="checkbox"/> fasādes apdares atjaunošana | <input checked="" type="checkbox"/> fasādes siltināšana |
| <input checked="" type="checkbox"/> jumta seguma maiņa | <input type="checkbox"/> jumta siltināšana |
| <input checked="" type="checkbox"/> pagraba siltināšana | <input checked="" type="checkbox"/> logu nomaiņa |
| <input type="checkbox"/> lodžiju aizstiklošana | |

2. Ziņas par ēku:

1) ēkas grupa II

(atbilstoši vispārīgajiem būvnoteikumiem)

2) ēkas kadastra apzīmējums 1700 002 0062 009

3) ēkas iedalījums (vajadzīgo atzīmēt):

dzīvojama ēka nedzīvojama ēka

4) ēkas galvenais lietošanas veids 1122

(atbilstoši būvju klasifikācijai)

5) ēkas adrese Atmodas bulvārī 8b, Liepājā

6) (svītrots ar MK 24.01.2017. noteikumiem Nr. 50)

3. Ziņas par zemes gabalu:

1) zemes vienības kadastra apzīmējums 1700 002 0557

2) zemes vienības adrese Atmodas bulvārī 8b, Liepājā

3) (svītrots ar MK 24.01.2017. noteikumiem Nr. 50)

4. Ziņas par būvniecības finansējuma avotu:

- privātie līdzekļi
 publisko tiesību juridiskās personas līdzekļi
 Eiropas Savienības politiku instrumentu līdzekļi
 citi ārvalstu finanšu palīdzības līdzekļi

5. Pilnvarotā persona _____

(fiziskās personas vārds, uzvārds, personas kods,

_____ dzīvesvieta, tālruņa numurs, elektroniskā pasta adrese vai

_____ juridiskās personas nosaukums, reģistrācijas Nr., juridiskā adrese un tālruņa numurs)

Juridiskās personas norādītā kontaktpersona

_____ (vārds, uzvārds, personas kods, tālruņa numurs, elektroniskā pasta adrese)

6. Ieceres izstrādātājs _____

(fiziskās personas vārds, uzvārds, sertifikāta Nr.

SIA "Energy audit", reģ.Nr. 42103064582, būvkomersanta reģ.Nr.10671-R

vai juridiskās personas nosaukums, reģistrācijas Nr.,

Toma iela 49-1M, Liepāja, LV-3401, tālrunis 26534077

_____ reģistrācijas Nr. būvkomersantu reģistrā, juridiskā adrese un tālruņa numurs)

7. Būvspeciālists(-i)¹ Haralds Krams, sert.Nr.10-0679

(vārds, uzvārds, sertifikāta Nr.)

Haralds Deģis, sert.Nr.3-01599

(vārds, uzvārds, sertifikāta Nr.)

Sandijs Grietēns, sert.Nr.3-01572

(vārds, uzvārds, sertifikāta Nr.)

8. Ieceres izstrādātāja un būvspeciālista(-u) apliecinājums

Risinājumi atbilst būvniecību reglamentējošajiem normatīvajiem aktiem un vietējās pašvaldības saistošajiem noteikumiem.

Veicamās izmaiņas un pārbūves neskar kopīpašuma domājamās daļas un funkcionāli ar visas ēkas ekspluatāciju saistītos inženiertīklus (stāvvadus).

Risinājumi neskar ēkas nesošās konstrukcijas un neietekmēs tās noturību.

Ieceres izstrādātājs Sandijs Grietēns _____ 05.07.2018.

(paraksts²)

(datums)

Būvspeciālists(-i) Haralds Krams _____ 05.07.2018.

(vārds, uzvārds, paraksts²)

(datums)

Haralds Deģis _____ 05.07.2018.

(vārds, uzvārds, paraksts²)

(datums)

Sandijs Grietēns _____ 05.07.2018.

(vārds, uzvārds, paraksts²)

(datums)

9. Būvniecības ierosinātāja (pasūtītāja) apliecinājums

Apliecinu, ka pievienotie īpašuma apliecinājuma dokumenti (kopijas) ir autentiski, patiesi un pilnīgi, attiecībā uz objektu nav nekādu apgrūtinājumu, aizliegumu vai strīdu.

Aņņemos īstenot ēkas fasādes apdares atjaunošanu, ēkas fasādes siltināšanu, jumta siltināšanu, jumta seguma maiņu, pagraba siltināšanu, logu nomaiņu, lodžiju aizstiklošanu (vajadzīgo pasvītrot) atbilstoši izstrādātajai ieceres dokumentācijai.

Būvniecības ierosinātājs (pasūtītājs)

Slā «Liepājas namu apsaimniekotājs»
Valdes loceklis

Arvis Rūpina
(vārds, uzvārds, paraksts²) (datums)

10. Pielikumā – iesniegtie dokumenti (atbilstoši situācijai, vajadzīgo atzīmēt):

īpašuma, valdījuma vai lietojuma tiesību apliecinājoši dokumenti uz 4 lp.

būvniecības ierosinātāja pilnvara uz 1 lp.

Dzīvokļu īpašnieku balsošanas protokols Nr.2016/5-12/766

skaidrojošs apraksts uz 4 lp.

grafiskie dokumenti uz 21 lp.

AR-1÷AR-8; BK-1÷BK-10; GA-1÷GA-3

darba organizēšanas projekts uz 2 lp.

saskaņojumi ar personām uz _____ lp.

saskaņojumi ar institūcijām uz 2 lp.

BK-8, GA-2

atļaujas uz _____ lp.

citi dokumenti uz 36 lp.

Zemes robežu plāns, Logu nomaiņas pase, Būves kadastrālās uzmērīšanas lieta

Aizpilda būvvalde

11. Atzīme par būvniecības ieceres akceptu

Būvvaldes atbildīgā amatpersona

Liepājas pilsētas Būvvalde
Indulis KALNS
Pilsētas galvenais arhitekts

Indulis Kalns
vārds, uzvārds, paraksts²)

(datums)

12. Ieceres realizācijas termiņš

25.07.2025
(datums)



Būvdarbu uzsākšanas nosacījumi

13. Būvvaldē iesniedzamie dokumenti (vajadzīgo atzīmēt):

- būvdarbu veicēja/būvētāja civiltiesiskās atbildības obligātās apdrošināšanas polises kopija
- atbildīgo būvspeciālistu profesionālās civiltiesiskās atbildības obligātās apdrošināšanas polišu kopijas
- atbildīgā būvdarbu vadītāja saistību raksts
- atbildīgā būvuzrauga saistību raksts
- būvuzraudzības plāns
- būvdarbu žurnāls
- informācija par būvdarbu veicēju vai būvētāju
- citi dokumenti, ja to paredz normatīvie akti _____

14. Atzīme par būvdarbu uzsākšanas nosacījumu izpildi _____
(datums)

Būvdarbu veicējs/būvētājs _____
(fiziskās personas vārds, uzvārds, personas kods,

_____ dzīvesvieta, tālruņa numurs vai juridiskās personas nosaukums, reģistrācijas Nr.,

_____ reģistrācijas Nr. būvkomersantu reģistrā, juridiskā adrese, tālruņa numurs)

Būvvaldes atbildīgā amatpersona _____
(amats,

_____ vārds, uzvārds, paraksts²) _____ (datums)

15. Lēmums par atteikšanos akceptēt ieceri

Lēmuma numurs _____ datums _____

Būvvaldes atbildīgā amatpersona _____
(amats,

_____ vārds, uzvārds, paraksts²) _____ (datums)

II. Būvdarbu pabeigšana

16. Informācija par būvdarbu pabeigšanu

Apliecinu, ka būvdarbi ir pabeigti un iesniedzu:

- būvdarbu žurnālu, nozīmīgo konstrukciju un segto darbu pieņemšanas aktus
- iebūvēto būvizstrādājumu atbilstības apliecinājumus
- darbu izpildes aktu kopijas
- ēkas energoefektivitātes pagaidu sertifikātu

Būvniecības ierosinātājs (pasūtītājs) _____
(vārds, uzvārds, paraksts²) _____ (datums)

17. Būvdarbu garantijas termiņš

Pēc ēkas vai tās daļas pieņemšanas ekspluatācijā _____ gadu laikā atklājušos būvdarbu defektus būvdarbu veicējs novērsīs par saviem līdzekļiem.

18. Būvdarbu pārbaude

Objekts apsekots _____
(datums)

un konstatēts, ka būvdarbi **veikti/nav veikti** (vajadzīgo pasvītrot) atbilstoši vienkāršotas fasādes atjaunošanas izstrādātajai ieceres dokumentācijai.

19. Lēmums par konstatētām atkāpēm no akceptētās ieceres vai būvniecību reglamentējošajiem normatīvajiem aktiem

Lēmuma numurs _____ datums _____

Lēmuma izpildes termiņš _____

Būvvaldes atbildīgā amatpersona _____
(amats,

_____ vārds, uzvārds, paraksts²⁾

_____ (datums)

20. Atzīme par būvdarbu pabeigšanu

Būvvaldes atbildīgā amatpersona _____
(amats,

_____ vārds, uzvārds, paraksts²⁾

_____ (datums)

Piezīmes.

1. ¹ Saskaņā ar Ministru kabineta 2014. gada 2. septembra noteikumu Nr. 529 "Ēku būvnoteikumi" 43. punktu papildus piesaistītie būvspeciālisti.

2. ² Dokumenta rekvizītu "paraksts" neaizpilda, ja elektroniskais dokuments ir sagatavots atbilstoši normatīvajiem aktiem par elektronisko dokumentu noformēšanu.

3. Katru apliecinājuma kartes daļu aizpilda atsevišķi – izstrādājot ieceres dokumentāciju, uzsākot būvdarbus un tos pabeidzot.

4. Ēkas fasādes apliecinājuma kartes attiecīgās ailes paplašināmas, ja nepieciešams atspoguļot informāciju vairāk nekā par vienu būvniecības ierosinātāju, ēkas vai zemes gabala īpašnieku, par zemes vienībām.

5. Ja vienlaikus ar ēkas vienkāršotu fasādes atjaunošanu tiek realizēta inženiertīkla pievada un/vai iekšējā inženiertīkla būvniecība, atjaunošana, pārbūve vai ierīkošana, apliecinājuma karte papildināma ar informāciju par būvējamo inženiertīklu un dokumentiem atbilstoši Ministru kabineta noteikumiem par citu, atsevišķi neklasificētu, inženierbūvju būvnoteikumiem.

6. Ja būvniecības ierosinātājs (pasūtītājs) ir ārvalstnieks, kuram nav piešķirts Latvijas Republikas Iedzīvotāju reģistra personas kods, vai ārvalsts juridiskā persona, kas nav reģistrēta Latvijas Republikas Uzņēmumu reģistra vestajos reģistros, paskaidrojuma rakstā informāciju par būvniecības ierosinātāju (pasūtītāju) norāda, ciktāl tā ir attiecināma, un papildus norāda fiziskās personas dzimšanas datumu vai juridiskās personas dibināšanas datumu, fiziskās personas dzimšanas vietas nosaukumu vai juridiskās personas juridisko adresi un fiziskās personas valstisko piederību.

Skaidrojošais apraksts

Daudzdzīvokļu dzīvojamās ēkas Atmodas bulvārī 8b, Liepājā vienkāršotās fasādes atjaunošanas ieceres dokumentācija izstrādāta pēc SIA „Liepājas namu apsaimniekotājs” pasūtījuma, dzīvokļu īpašnieku piekrišanas un SIA ”Energy audit” izstrādātā tehniskā (vizuālā) apsekošanas atzinuma un izstrādātā ēkas energoaudita. Visi izejmateriāli sagatavoti atbilstoši spēkā esošiem Latvijas Republikas būvnormatīviem.

Veicamo darbu saraksts:

- Fasāžu remonts un siltināšana –veikt sienu siltumizolēšanu ar akmensvates materiālu (pēc energoaudita norādījumiem).
- Cokola remonts un siltināšana – veikt sienas virsmas siltināšanu ar putoplasta materiālu 1000mm dziļumā zem zemes līmeņa (pēc energoaudita norādījumiem) .
- Pagraba stāva pārseguma remonts un siltināšana - veikt griestu siltināšanu ar akmensvates materiālu (pēc energoaudita norādījumiem).
- Bēniņu grīdas siltināšana – pārseguma virsmas siltināšana ar beramo akmensvati (pēc energoaudita norādēm)
- Logu un ārdurvju nomainīšana – veco koka logu nomainīšana uz PVC k-ciju logiem ar argonu pildītām selektīvā stikla paketēm (pēc energoaudita norādēm) un esošo koka ārdurvju nomainīšana pret alumīnija konstrukcijas ārdurvīm, austrumu puses ieejas durvju atjaunošana, pārkrāsošana
- Lietusūdens novadīšanas apmales atjaunošana.
- Ieejas mezglu lieveņa un jumtiņu atjaunošana, jumtiņu uzstādīšana virs piektā stāva balkoniem.
- Ventilācijas vārstu izbūve.

Fasādes

Paredzēts veikt ēkas fasāžu atjaunošanu, uzlabojot ēkas siltumtehnikos rādītājus.

Betona bloku ārsienu siltināšanu veikt ar energoauditā noteikta biezuma akmensvates loksnēm, siltinot arī logu un durvju ailu malas ar akmens vates strēmelēm. Pirms siltināšanas nepieciešams visas esošās plaisas aizpildīt ar elastīgu šuvju mastiku, izdrupušos mūra posmus remontēt ar remontjavas sastāvu, pirms tam bojātos mūra posmus attīrīt no visām abrazīvajām daļiņām. Mitruma bojātās mūra vietas pirms siltināšanas apstrādāt ar speciālu sastāvu.

Siltinātās plaknes tiek apmetas ar smalkgraudainu dekoratīvu apmetumu un krāsotas krāsu pasē uzrādītajos toņos. Atsevišķās fasādes zonās tiek izmantots apmetums ar paaugstinātu stiprību.

Virtuvēs esošo fasādes ventilācijas atvērumu vietā tiek ievietoti vēdināšanas komplekti (ekvivalents Maico ALD 10 T).

Pirms fasādes siltumizolācijas izbūves veikt ār sienas bojājumu (plaisu) remontu. Visas plaisas aizpildīt ar elastīgu šuvju mastiku, izdrupušos mūra posmus remontēt ar remontjavas sastāvu. Pēc plaisu attīrīšanas un aizpildīšanas ar mastiku, tiek montēts siets, ar apmēram pusmetru pārlaidumu.

Ventilācijas mūra skursteņu augšpuse tiek pārmūrēta, izvadu virsma tiek nosepta ar skārda jumtiņiem. Ventilācijas šahtas paredzēts tīrīt visā augstumā.

Balkoni

Balkonu esošās margas komplektā ar koka un dažādu citu konstrukciju aizdarina jumtiem demontāža. Balkona plātnes pilnīga atjaunošana, vienlaicīgi risinot papildus stiprinājumu uzstādīšanu. Tiek uzstādītas jaunas cinkotas margas, paredzot pie tām stiprināt krāsu pasē norādītajā tonī profilētā skārda apšuvumu. Margas paredzēts stiprināt pie betona plātnes un nesošās betona bloku sienas ar dībeļiem ķīmiskās masas enkurā.

Cokols

Ēkas cokolu paredzēts siltināt ar ekstrudētā putupolistirola loksniem, izvietojot tās zem zemes 1.0 m dziļumā no grunts augšējās atzīmes. Pirms siltināšanas veikt cokola ārējo šuvju aizpildīšanu ar hermetizējošu sastāvu. Cokola siltinājuma virszemes daļu paredzēts apmest ar smalkgraudainu apmetumu.

Paredzēts atjaunot betona apmali lietusūdens novadīšanai.

Pagrabs

Pagraba pārsegums tiek siltināts ar energoauditā noteikta biezuma akmens vates lamelēm.

Pirms pārseguma siltināšanas gar griestiem izvietotās komunikācijas, nepieciešams atvirzīt no siltināmās plaknes.

Logi un durvis

Fasādē paredzēts nomainīt nomainītos koka logus pret PVC konstrukcijas logiem ar paketstiklu ar kopējo $U_w=1.1W/m \times K$ un esošās koka konstrukcijas ārdurvis pret metāla konstrukcijas ārdurvīm ar $U_w=1.6w/m \times K$.

Nomaināmo logu ailu iekšpuse tiek apdarīta ar ģipškartona loksniem.

Visiem nomaināmajiem logiem paredzēt difūzijas un hidroizolācijas lentas.

Darbu veikšanas gaitā izvērtēt jau nomainīto logu tehniskos, siltumtehniskos parametrus, kvalitāti, logu ailu malu siltināšanas iespējas, apsverot iespēju nomainīt jau mainītos logus.

Bēniņu pārsegums

Bēniņu pārseguma siltināšana ir apgrūtināta, par cik bēniņu telpa nav brīvi pieejama- mājai ir vēdināmi mikrobēniņi, norobežoti no kāpņu telpas ar mūrētām sieniņām. Lai varētu veikt pārseguma siltināšanu, jumta ribotajos paneļos tiks izbūvēti tehnoloģiski atvērumi (skatīt jumta plānu, skaits precizēsies darbu gaitā), pa kuriem varēs iekļūt bēniņos un iestrādāt beramu siltinājumu 300mm biezumā, ekvivalentu beramai vatei. Ņemot vērā sarežģītos darba apstākļus, netiks izbūvēta pretvaika barjera (beramam siltinājumam tā nav aktuāla). Pirms siltināšanas darbiem paredzēts izvākt iespējamo piegružojumu no bēniņu telpas un izlīdzināt esošā siltinājuma virsmu. Pēc siltināšanas darbiem tehnoloģiskie atvērumi

jāaizbetonē un jāuzklāj jumta sastāva kārtas, analogas noņemtajām. Bēniņu vēdināšana noris pa ārsienu paneļos esošiem atvērumiem, kurus plānots attīrīt un aprīkot ar restēm. Izejai uz jumta izbūvi tiek projektēta jauna ugunsdroša (EI30) jumta lūka.

Jumts

Uz esoša jumta seguma paredzēts uzklāt divas jumta mīkstā seguma kārtas. Visās parapeta, skursteņu pieslēgumu vietās pie jumta izbūvēt slīpinājumu no vieglbetona, pārklāt papildus ar ruberoīda seguma 3 kārtām, izveidojot pie virsmas skārda apšuvumu, hermetizējot salaiduma vietas. Jumta renovācija paredz atjaunot iekšējās nokrišņu ūdens novadīšanas piltuvju iestrādi jumtā.

Parapeti galasienām tiek paaugstināti par 60*cm ar gāzbetona bloku mūri. Garesienām tiks izbūvēta 60cm augstā marga, krāsojama ar pretkorozijas krāsu. Parapeta virsma apšūta ar jumta skārdu uz slīpinātas cementa javas, krāsojama.. Skursteņi un to nosegjamie iepriekš atjaunoti, līdz ar to nav paredzēts to papildus atjaunošana.

Jumts

Ēkas esošais azbestcements tiek pilnībā nomainīts paredzot lokāli bojāto koka konstrukciju nomaiņu, jaunu latojumu, kondensāta izolācijas plēves ieklāšanu un profilēto skārdu ar krāsu pasē norādīto toni, Vienlaicīgi tiek nomainītas notekas un notekrenes. Pie jumta seguma nomaiņa

Ieejas mezgļi

Esošos betona lieveņus paredzēts demontēt un izbūvēt jaunu monolīta betona B15 F50 konstrukcijas lieveni ar saliekamu betona pakāpienu. Jumtiņu segumu paredzēts atjaunot, iesedzot jumta skārdu (ekvivalents RUUKKII RAN 45).

Īpašas piezīmes

- Siltināšanas un apmešanas darbi veicami saskaņā ar ETAG 004 „Eiropas tehniskā apstiprinājuma pamatnostādne ārējās siltumizolācijas sistēmām un apmetumam”.
- Visiem būvmateriāliem jābūt marķētiem ar CE zīmi. Apmetuma sistēmas turētājam pēc būvdarbu pabeigšanas jāizsniedz CE zīme par fasādes atbilstību sistēmas standartam. Pasūtītājam, lai saņemtu CE zīmi par fasādes atbilstību sistēmai, par to savlaicīgi jāinformē sistēmas turētājs (pirms renovācijas darbu uzsākšanas) un no sistēmas turētāja jāsaņem visa nepieciešamā informācija par sertifikāta iegūšanas nosacījumiem.
- Pēc darbu veikšanas jāpieprasa apliecinājumu par atbilstību ETA sertifikātam

- Būvorganizācija un pasūtītājs būvniecības gaitā drīkst izmantot citas firmas materiālus, nekā norādīts projektā, ja to tehniskie rādītāji ir analogi vai augstāki, nekā projektā minētiem materiāliem.
- Fasādes siltināšanai pielietot mehāniskos dībeļus ekvivalents EJOT H4 eco. Projekta izstrādes stadijā tika pieaicināti „Ejot” pārstāvji un tika veikta ēkas ārsienas mehāniskā pārbaude, lai noteiktu nepieciešamo dībeļu veidu un skaitu. Pārbaudes rezultāti doti būvprojekta pielikumā, kurā noteikts vēlamais dībeļu skaits un marka.

Sastādīja:

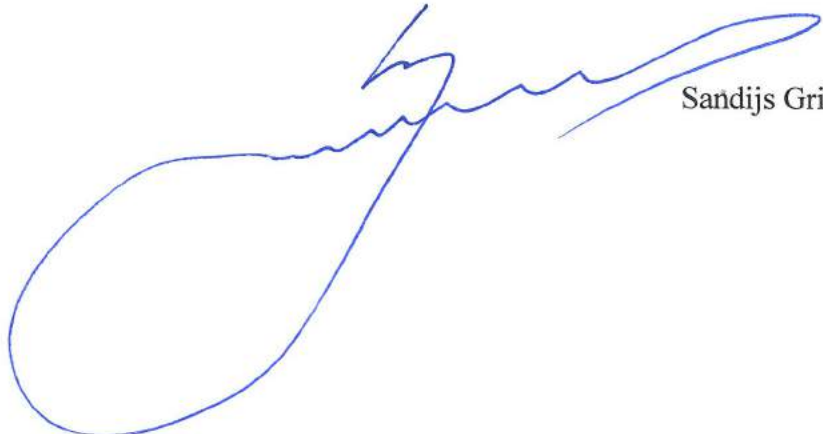

Sandijs Grietēns

13

Darba uzdevums
uzņēmuma līgumam Nr. EA-76-16

Pasūtītājs: SIA „Liepājas namu apsaimniekotājs”

Projekta nosaukums: Daudzdzīvokļu dzīvojamās mājas fasādes vienkāršota atjaunošana
Atmodas bulvārī 8b, Liepājā.

Darba uzdevums ēkas fasādes vienkāršotas atjaunošanas iecerei:

1. Energoaudita izstrāde, pārskats, pagaidu energosertifikāts.
2. Ēkas atjaunojamo elementu būvju tehniskās apsekošanas atzinuma izstrāde atbilstoši LBN 405-15 prasībām.
3. Ēkas atjaunojamo elementu būvju tehniskās apsekošanas atzinuma izstrāde atbilstoši LBN 405-15 prasībām.
4. Arhitektūra. Būvkonstrukcijas.
 - ēkas fasāžu siltināšana, bēniņu un pagraba pārseguma siltināšana;
 - esošo koka logu nomaiņa;
 - esošo durvju nomaiņa galvenajām ieejām, pārējo durvju atjauno;
 - ieejas mezglu betona platformu atjaunošanu abās garenfasādēs;
 - jumta seguma atjaunošana;
 - balkonu platformas atjaunošana ar margu nomaiņu;
 - 5.stāva dzīvokļu balkoniem paredzēt nosegjumtiņu uzstādīšanu;
 - gāzes ievadmezglu atjaunošana.
5. Būvniecības izmaksu tāmes un darbu apjomu sastādīšana atbilstoši LBN 501-15 "Būvizmaksu noteikšanas kārtība".

Pasūtītājs:
SIA „Liepājas namu apsaimniekotājs”

Izpildītājs:
SIA „Energy Audit”



Artis Rimma



Sandijs Grietēns

Informāciju pieprasīja Kārlis Beihmanis 31.10.2017 08:34:51

LIEPĀJAS TIESAS ZEMESGRĀMATU NODAĻA

Liepājas pilsētas zemesgrāmatas nodalījums Nr. 100000116807

Kadastra numurs: 1700 002 0557

Adrese: Atmodas bulvāris 8B, Liepāja

I. daļa 1. iedaļa			
Ieraksta Nr.	Nekustams īpašums, servitūti un reālnostas	Daļa	Platība, lielums
1.1.	Zemes gabals ar kadastra apzīmējumu 1700 002 0557.		5141 m ²
1.2.	Uz zemes gabala atrodas 5-stāvu 74-dzīvokļu dzīvojamā ēka ar neapdzīvojamām telpām.		
	<p>Grozīts Saistīts ar ierakstu: I daļas 1.iedaļa 5.1 (300002064517) Žurn. Nr. 300000606196, lēmums 12.11.2003, tiesnese Sniedze Rūja</p>		
2.1.	Atzīme - dzīvokļa īpašumam Nr. 46 atvērt nodalījuma Nr. 100000116807-46.		
	Žurn. Nr. 300002013289, lēmums 17.04.2007, tiesnese Evika Klēpe		
3.1.	Atzīme - dzīvokļa īpašumam Nr. 49 atvērt nodalījuma Nr. 100000116807-49.		
	Žurn. Nr. 300002043585, lēmums 07.05.2007, tiesnese Sniedze Rūja		
4.1.	Atzīme - dzīvokļa īpašumam Nr. 18 atvērt nodalījuma Nr. 100000116807-18.		
	Žurn. Nr. 300002059750, lēmums 16.05.2007, tiesnese Evika Klēpe		
5.1.	Grozīt ierakstu Nr. 1.2 (žurnāla Nr. 300000606196, 06.11.2003) un izteikt šādā redakcijā: "Uz zemes gabala atrodas 5-stāvu 75-dzīvokļu dzīvojamā ēka". Pamats: 2007. gada 16. aprīļa VZD izziņa Nr.2A-5.1/L/726, 2007. gada 2. maija Liepājas pilsētas domes dzīvojamo māju privatizācijas komisijas lēmums Nr.776.		
	Žurn. Nr. 300002064517, lēmums 18.05.2007, tiesnese Sniedze Rūja		
6.1.	Atzīme - dzīvokļa īpašumam Nr. 12 atvērt nodalījuma Nr. 100000116807-12.		
	Žurn. Nr. 300002087000, lēmums 01.06.2007, tiesnese Evika Klēpe		
7.1.	Atzīme - dzīvokļa īpašumam Nr. 41 atvērt nodalījuma Nr. 100000116807-41.		
	Žurn. Nr. 300002098338, lēmums 08.06.2007, tiesnese Inta Pūce		
8.1.	Atzīme - dzīvokļa īpašumam Nr. 64 atvērt nodalījuma Nr. 100000116807-64.		
	Žurn. Nr. 300002101430, lēmums 12.06.2007, tiesnese Inta Pūce		
9.1.	Atzīme - dzīvokļa īpašumam Nr. 17 atvērt nodalījuma Nr. 100000116807-17.		
	Žurn. Nr. 300002101811, lēmums 12.06.2007, tiesnese Inta Pūce		
10.1.	Atzīme - dzīvokļa īpašumam Nr. 13 atvērt nodalījuma Nr. 100000116807-13.		
	Žurn. Nr. 300002100254, lēmums 12.06.2007, tiesnese Evika Klēpe		
11.1.	Atzīme - dzīvokļa īpašumam Nr. 55 atvērt nodalījuma Nr. 100000116807-55.		
	Žurn. Nr. 300002114090, lēmums 20.06.2007, tiesnese Inta Pūce		
12.1.	Atzīme - dzīvokļa īpašumam Nr. 40 atvērt nodalījuma Nr. 100000116807-40.		
	Žurn. Nr. 300002115739, lēmums 21.06.2007, tiesnese Inta Pūce		
13.1.	Atzīme - dzīvokļa īpašumam Nr. 69 atvērt nodalījuma Nr. 100000116807-69.		
	Žurn. Nr. 300002134792, lēmums 06.07.2007, tiesnese Sniedze Rūja		
14.1.	Atzīme - dzīvokļa īpašumam Nr. 21 atvērt nodalījuma Nr. 100000116807-21.		
	Žurn. Nr. 300002139636, lēmums 11.07.2007, tiesnese Sniedze Rūja		
15.1.	Atzīme - dzīvokļa īpašumam Nr. 51 atvērt nodalījuma Nr. 100000116807-51.		
	Žurn. Nr. 300002145417, lēmums 13.07.2007, tiesnese Sniedze Rūja		
16.1.	Atzīme - dzīvokļa īpašumam Nr. 52 atvērt nodalījuma Nr. 100000116807-52.		
	Žurn. Nr. 300002146423, lēmums 16.07.2007, tiesnese Evika Klēpe		
17.1.	Atzīme - dzīvokļa īpašumam Nr. 25 atvērt nodalījuma Nr. 100000116807-25.		

I. daļa 1. iedaļa			
Ieraksta Nr.	Nekustams īpašums, servitūti un reālnavstas	Daļa	Platība, lielums
	<i>Žurn. Nr. 300002149208, lēmums 17.07.2007, tiesnese Evika Klēpe</i>		
18.1.	Atzīme - dzīvokļa īpašumam Nr. 65 atvērt nodalījuma Nr. 100000116807-65.		
	<i>Žurn. Nr. 300002154108, lēmums 19.07.2007, tiesnese Evika Klēpe</i>		
19.1.	Atzīme - dzīvokļa īpašumam Nr. 54 atvērt nodalījuma Nr. 100000116807-54.		
	<i>Žurn. Nr. 300002157787, lēmums 24.07.2007, tiesnese Evika Klēpe</i>		
20.1.	Atzīme - dzīvokļa īpašumam Nr. 75 atvērt nodalījuma Nr. 100000116807-75.		
	<i>Žurn. Nr. 300002171364, lēmums 02.08.2007, tiesnese Sniedze Rūja</i>		
21.1.	Atzīme - dzīvokļa īpašumam Nr. 27 atvērt nodalījuma Nr. 100000116807-27.		
	<i>Žurn. Nr. 300002172206, lēmums 02.08.2007, tiesnese Evika Klēpe</i>		
22.1.	Atzīme - dzīvokļa īpašumam Nr. 28 atvērt nodalījuma Nr. 100000116807-28.		
	<i>Žurn. Nr. 300002187709, lēmums 16.08.2007, tiesnese Inta Pūce</i>		
23.1.	Atzīme - dzīvokļa īpašumam Nr. 32 atvērt nodalījuma Nr. 100000116807-32.		
	<i>Žurn. Nr. 300002193898, lēmums 21.08.2007, tiesnese Sniedze Rūja</i>		
24.1.	Atzīme - dzīvokļa īpašumam Nr. 2 atvērt nodalījuma Nr. 100000116807-2.		
	<i>Žurn. Nr. 300002213780, lēmums 07.09.2007, tiesnese Evika Klēpe</i>		
25.1.	Atzīme - dzīvokļa īpašumam Nr. 33 atvērt nodalījuma Nr. 100000116807-33.		
	<i>Žurn. Nr. 300002224579, lēmums 17.09.2007, tiesnese Inta Pūce</i>		
26.1.	Atzīme - dzīvokļa īpašumam Nr. 15 atvērt nodalījuma Nr. 100000116807-15.		
	<i>Žurn. Nr. 300002231627, lēmums 21.09.2007, tiesnese Inta Pūce</i>		
27.1.	Atzīme - dzīvokļa īpašumam Nr. 16 atvērt nodalījuma Nr. 100000116807-16.		
	<i>Žurn. Nr. 300002243316, lēmums 01.10.2007, tiesnese Inta Pūce</i>		
28.1.	Atzīme - dzīvokļa īpašumam Nr. 70 atvērt nodalījuma Nr. 100000116807-70.		
	<i>Žurn. Nr. 300002247383, lēmums 04.10.2007, tiesnese Sniedze Rūja</i>		
29.1.	Atzīme - dzīvokļa īpašumam Nr. 10 atvērt nodalījuma Nr. 100000116807-10.		
	<i>Žurn. Nr. 300002259076, lēmums 12.10.2007, tiesnese Sniedze Rūja</i>		
30.1.	Atzīme - dzīvokļa īpašumam Nr. 34 atvērt nodalījuma Nr. 100000116807-34.		
	<i>Žurn. Nr. 300002262088, lēmums 16.10.2007, tiesnese Sniedze Rūja</i>		
31.1.	Atzīme - dzīvokļa īpašumam Nr. 60 atvērt nodalījuma Nr. 100000116807-60.		
	<i>Žurn. Nr. 300002284350, lēmums 01.11.2007, tiesnese Inta Pūce</i>		
32.1.	Atzīme - dzīvokļa īpašumam Nr. 31 atvērt nodalījuma Nr. 100000116807-31.		
	<i>Žurn. Nr. 300002285190, lēmums 06.11.2007, tiesnese Sniedze Rūja</i>		
33.1.	Atzīme - dzīvokļa īpašumam Nr. 66 atvērt nodalījuma Nr. 100000116807-66.		
	<i>Žurn. Nr. 300002286606, lēmums 06.11.2007, tiesnese Sniedze Rūja</i>		
34.1.	Atzīme - dzīvokļa īpašumam Nr. 72 atvērt nodalījuma Nr. 100000116807-72.		
	<i>Žurn. Nr. 300002287009, lēmums 06.11.2007, tiesnese Evika Klēpe</i>		
35.1.	Atzīme - dzīvokļa īpašumam Nr. 36 atvērt nodalījuma Nr. 100000116807-36.		
	<i>Žurn. Nr. 300002292441, lēmums 09.11.2007, tiesnese Evika Klēpe</i>		
36.1.	Atzīme - dzīvokļa īpašumam Nr. 53 atvērt nodalījuma Nr. 100000116807-53.		
	<i>Žurn. Nr. 300002309167, lēmums 27.11.2007, tiesnese Sniedze Rūja</i>		
37.1.	Atzīme - dzīvokļa īpašumam Nr. 9 atvērt nodalījuma Nr. 100000116807-9.		
	<i>Žurn. Nr. 300002323864, lēmums 12.12.2007, tiesnese Sniedze Rūja</i>		
38.1.	Atzīme - dzīvokļa īpašumam Nr. 20 atvērt nodalījuma Nr. 100000116807-20.		
	<i>Žurn. Nr. 300002337046, lēmums 21.12.2007, tiesnese Inta Pūce</i>		

I. daļa 1. iedaļa			
Ieraksta Nr.	Nekustams īpašums, servitūti un reālnavas	Daļa	Platība, lielums
39.1.	Atzīme - dzīvokļa īpašumam Nr. 26 atvērt nodalījuma Nr. 100000116807-26. <i>Žurn. Nr. 300002338650, lēmums 27.12.2007, tiesnese Inta Pūce</i>		
40.1.	Atzīme - dzīvokļa īpašumam Nr. 67 atvērt nodalījuma Nr. 100000116807-67. <i>Žurn. Nr. 300002360407, lēmums 25.01.2008, tiesnese Sniedze Rūja</i>		
41.1.	Atzīme - dzīvokļa īpašumam Nr. 39 atvērt nodalījuma Nr. 100000116807-39. <i>Žurn. Nr. 300002387808, lēmums 28.02.2008, tiesnese Sniedze Rūja</i>		
42.1.	Atzīme - dzīvokļa īpašumam Nr. 61 atvērt nodalījuma Nr. 100000116807-61. <i>Žurn. Nr. 300002389758, lēmums 03.03.2008, tiesnese Inta Pūce</i>		
43.1.	Atzīme - dzīvokļa īpašumam Nr. 58 atvērt nodalījuma Nr. 100000116807-58. <i>Žurn. Nr. 300002402664, lēmums 19.03.2008, tiesnese Evika Klēpe</i>		
44.1.	Atzīme - dzīvokļa īpašumam Nr. 47 atvērt nodalījuma Nr. 100000116807-47. <i>Žurn. Nr. 300002406225, lēmums 26.03.2008, tiesnese Evika Klēpe</i>		
45.1.	Atzīme - dzīvokļa īpašumam Nr. 56 atvērt nodalījuma Nr. 100000116807-56. <i>Žurn. Nr. 300002412116, lēmums 02.04.2008, tiesnese Sniedze Rūja</i>		
46.1.	Atzīme - dzīvokļa īpašumam Nr. 19 atvērt nodalījuma Nr. 100000116807-19. <i>Žurn. Nr. 300002422927, lēmums 16.04.2008, tiesnese Sniedze Rūja</i>		
47.1.	Atzīme - dzīvokļa īpašumam Nr. 73 atvērt nodalījuma Nr. 100000116807-73. <i>Žurn. Nr. 300002423524, lēmums 16.04.2008, tiesnese Sniedze Rūja</i>		
48.1.	Atzīme - dzīvokļa īpašumam Nr. 6 atvērt nodalījuma Nr. 100000116807-6. <i>Žurn. Nr. 300002483600, lēmums 10.07.2008, tiesnese Inta Pūce</i>		
49.1.	Atzīme - dzīvokļa īpašumam Nr. 74 atvērt nodalījuma Nr. 100000116807-74. <i>Žurn. Nr. 300002526105, lēmums 08.09.2008, tiesnese Elga Vespere</i>		
50.1.	Atzīme - dzīvokļa īpašumam Nr. 1 atvērt nodalījuma Nr. 100000116807-1. <i>Žurn. Nr. 300002664183, lēmums 23.04.2009, tiesnese Elga Vespere</i>		
51.1.	Atzīme - dzīvokļa īpašumam Nr. 57 atvērt nodalījuma Nr. 100000116807-57. <i>Žurn. Nr. 300002762221, lēmums 10.11.2009, tiesnese Sniedze Rūja</i>		
52.1.	Atzīme - dzīvokļa īpašumam Nr. 71 atvērt nodalījuma Nr. 100000116807-71. <i>Žurn. Nr. 300003280826, lēmums 13.08.2012, tiesnese Evika Klēpe</i>		
53.1.	Atzīme - dzīvokļa īpašumam Nr. 45 atvērt nodalījuma Nr. 100000116807-45. <i>Žurn. Nr. 300003311037, lēmums 04.10.2012, tiesnese Sniedze Rūja</i>		
54.1.	Atzīme - dzīvokļa īpašumam Nr.62 atvērt nodalījumu Nr. 100000116807-62. <i>Žurn. Nr. 300003485961, lēmums 14.08.2013, tiesnese Elga Vespere</i>		
55.1.	Atzīme - dzīvokļa īpašumam Nr.14 atvērt nodalījumu Nr. 100000116807-14. <i>Žurn. Nr. 300003519931, lēmums 14.10.2013, tiesnese Sniedze Rūja</i>		
56.1.	Atzīme - dzīvokļa īpašumam Nr.59 atvērt nodalījumu Nr. 100000116807-59. <i>Žurn. Nr. 300003645940, lēmums 27.05.2014, tiesnese Elga Guitāne</i>		
57.1.	Atzīme - dzīvokļa īpašumam Nr.22 atvērt nodalījumu Nr. 100000116807-22. <i>Žurn. Nr. 300004039555, lēmums 08.02.2016, tiesnese Sniedze Rūja</i>		
58.1.	Atzīme - dzīvokļa īpašumam Nr.7 atvērt nodalījumu Nr. 100000116807-7. <i>Žurn. Nr. 300004133336, lēmums 22.06.2016, tiesnese Anželika Drekslere</i>		
59.1.	Atzīme - dzīvokļa īpašumam Nr.4 atvērt nodalījumu Nr. 100000116807-4. <i>Žurn. Nr. 300004279979, lēmums 25.01.2017, tiesnese Elga Guitāne</i>		
60.1.	Atzīme - dzīvokļa īpašumam Nr.3 atvērt nodalījumu Nr. 100000116807-3.		

IZSNIEGTA
ZEMESGRĀMATU APLIECĪBA

12. 11. 2003



LATVIJAS REPUBLIKA

Liepājas pilsēta
Atmodas bulvāris 8B

Nekustamā īpašuma kadastra Nr.: 17000020557

ZEMES ROBEŽU PLĀNS

Dokumenti, pēc kuriem noteiktas zemes vienības robežas:

Liepājas pilsētas dome 29/11/2001 Nr.403

Lēmums par zemes robežu un platību precizēšanu

Robežu plāns sastādīts pēc materiāliem, ko sniedzis

VZD Dienvidkurzemes reģionālās nodaļas Pasūtījumu izpildes pārvalde Mērniecības un
topogrāfijas daļa

izpildītiem mērogā 1:1000

Zemes kopplatība 5141 m²

Nodalījuma (folijas) Nr.

VALSTS ZEMES DIENESTS
Dienvidkurzemes reģionālā nodaļa

Ineta Gusta | Biroja vadītāja

09/09/2003

Atmodas bulvāris 8B, Liepājā dzīvokļu īpašnieku balsošanas protokols

Liepājā, Tukuma ielā 1A

Nr. 2016/5-12/766 2016.gada 4.oktobris

1. Lēmuma projekta nosūtīšana

Lēmuma projekts un tam pievienotie dokumenti dzīvokļu īpašniekiem tika nosūtīti 2016.gada 17.maijā, nosakot balsošanas termiņu 2016.gada 31.maijs.

2. Pieņemtie lēmumi un balsošanas rezultāti

1.jautājums – Vai piekrītat realizēt daudzdzīvokļu dzīvojamai mājai Atmodas bulvārī 8B, Liepājā energoefektivitāti paaugstinošos pasākumus (turpmāk – PROJEKTS) un pieņemt lēmumu dalībai programmā „Izaugsme un nodarbinātība” 4.2.1.specifiskā atbalsta mērķa „Veicināt energoefektivitātes paaugstināšanu valsts un dzīvojamās ēkās” 4.2.1.1. specifiskā atbalsta mērķa pasākuma „Veicināt energoefektivitātes paaugstināšanu dzīvojamās ēkās”, (turpmāk – PROGRAMMA), kuras nosacījumus regulē 2016.gada 15.marta Ministru kabineta noteikumi Nr. 160 (turpmāk - MK noteikumi). Ar mērķi paaugstināt daudzdzīvokļu dzīvojamās mājas energoefektivitāti un īstenot PROJEKTU apstiprināt dalību PROGRAMMĀ, ar nosacījumu, ka PROJEKTS būs ekonomiski pamatots, tas ir PROJEKTA iekšējās atdeves rādītājs 20 gadu periodā būs lielāks par 0.

PAR: 53; PRET: 22 (tajā skaitā neiesniegtas 14 (četrpadsmit) aptaujas anketas)
LĒMUMS IR PIENĒMTS.

2.jautājums – Vai piekrītat pilnvarot SIA “Liepājas namu apsaimniekotājs” reģ. nr. 42103004583 dzīvokļu īpašnieku vārdā īstenot PROJEKTU un konkrēti dalībai PROGRAMMĀ un PROJEKTA realizācijai: sagatavot nepieciešamo tehnisko dokumentāciju, saņemt atzinumu no ALTUM par tehnisko dokumentāciju un pieteikties atbalsta (granta, aizdevuma, garantijas) saņemšanai ALTUM. Iepriekš minētā uzdevuma sakarā izdarīt visas nepieciešamās darbības, kā arī parakstīt visus nepieciešamos dokumentus dzīvokļu īpašnieku vārdā, tajā skaitā slēgt līgumus un parakstīt ar tiem saistītos darījuma dokumentus par finanšu instrumentu (garantijas un aizdevuma) un granta saņemšanu un veikt šo līgumu izpildi.

3.jautājums – Vai piekrītat pilnvarot SIA “Liepājas namu apsaimniekotājs” reģ. nr. 42103004583 dzīvokļu īpašnieku vārdā veikt piegādātāja (būvkomersanta, autoruzrauga, būvuzrauga vai citu piegādātāju) atlasi atklātā, pārredzamā, samērīgā un nediskriminējošā procedūrā, ievērojot MK noteikumus noteikto un ALTUM norādījumus, kā arī informēt dzīvokļu īpašniekus par atlases rezultātiem. Iepriekš minētā uzdevuma sakarā izdarīt visas nepieciešamās darbības, kā arī visur kur nepieciešams parakstīties dzīvokļu īpašnieku vārdā.

4.jautājums – Vai piekrītat pilnvarot SIA “Liepājas namu apsaimniekotājs” reģ. nr. 42103004583 pēc piegādātāju (būvkomersanta, autoruzrauga, būvuzrauga vai citu piegādātāju) atlases, pieteikties finansējumam pie finansētāja un informēt dzīvokļu īpašniekus par finansētāja/u piedāvājumu/iem.

5.jautājums – Vai piekrītat pilnvarot SIA “Liepājas namu apsaimniekotājs” veikt sekojošas darbības:

- 5.1. Pasūtīt ēkas energoaudita pārskata sagatavošanu;
- 5.2. Pasūtīt ēkas tehnisko apsekojumu energoefektivitātes pasākumu veikšanai;
- 5.3. Pasūtīt ēkas vienkāršotās renovācijas karti (vai tehnisko projektu) energoefektivitātes pasākumu veikšanai;
- 5.4. Pasūtīt renovācijas darbu būvzmaksu kontroļtāmi;
- 5.5. Pasūtīt horizontālās apkures projektu;
- 5.6. Augstākminētās dokumentācijas izstrādi pasūtīt SIA “Energy audit”, reģ. Nr. 42103064582;
- 5.7. Tehniskās dokumentācijas sagatavošanas izmaksas - robežās līdz 4 800 EUR (tai skaitā iekļauti likumdošanā noteiktie nodokļi).

PAR: 53; PRET: 22 (tajā skaitā neiesniegtas 14 (četrpadsmit) aptaujas anketas)
LĒMUMS IR PIENĒMTS.

Protokolam tiek pievienotas 45 (četrdesmit piecas) aptaujas anketas ar pielikumiem.

SIA “Liepājas namu apsaimniekotājs”
valdes loceklis

A.Rimma

Atmodas bulvāris 8b

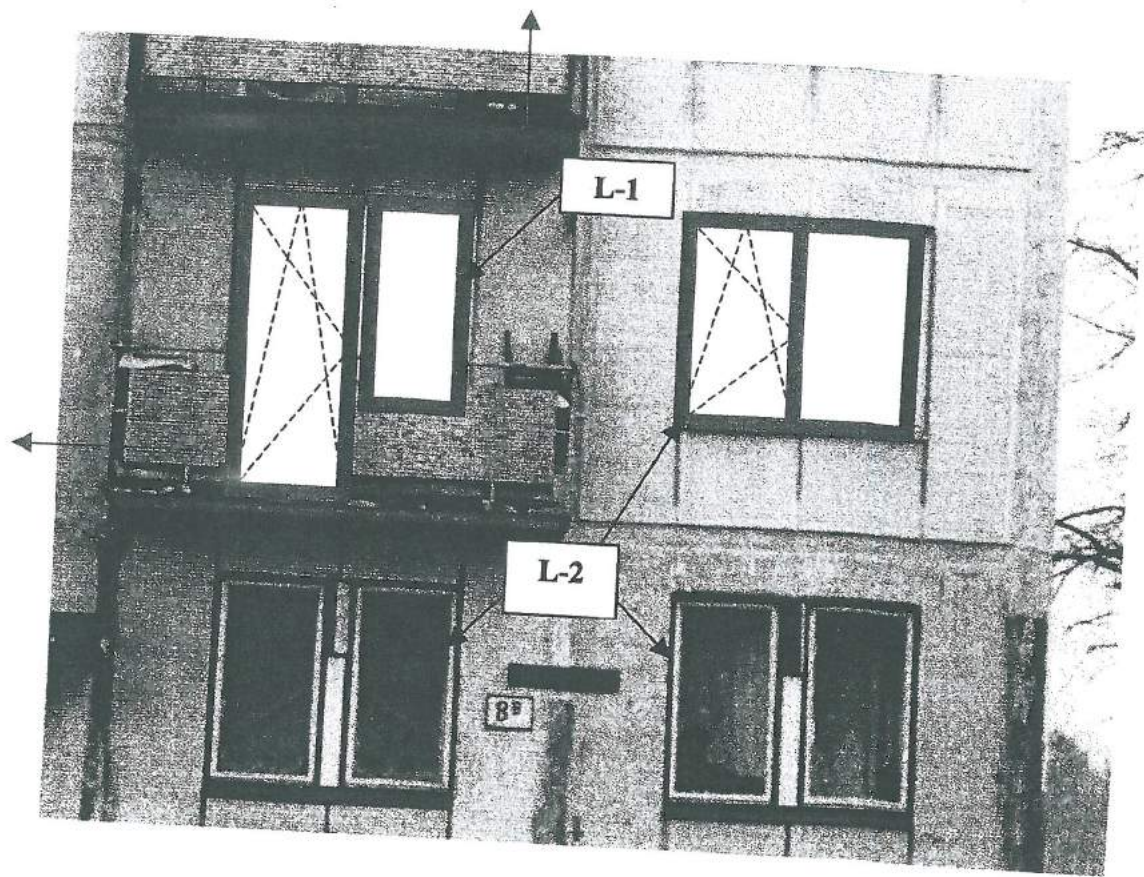

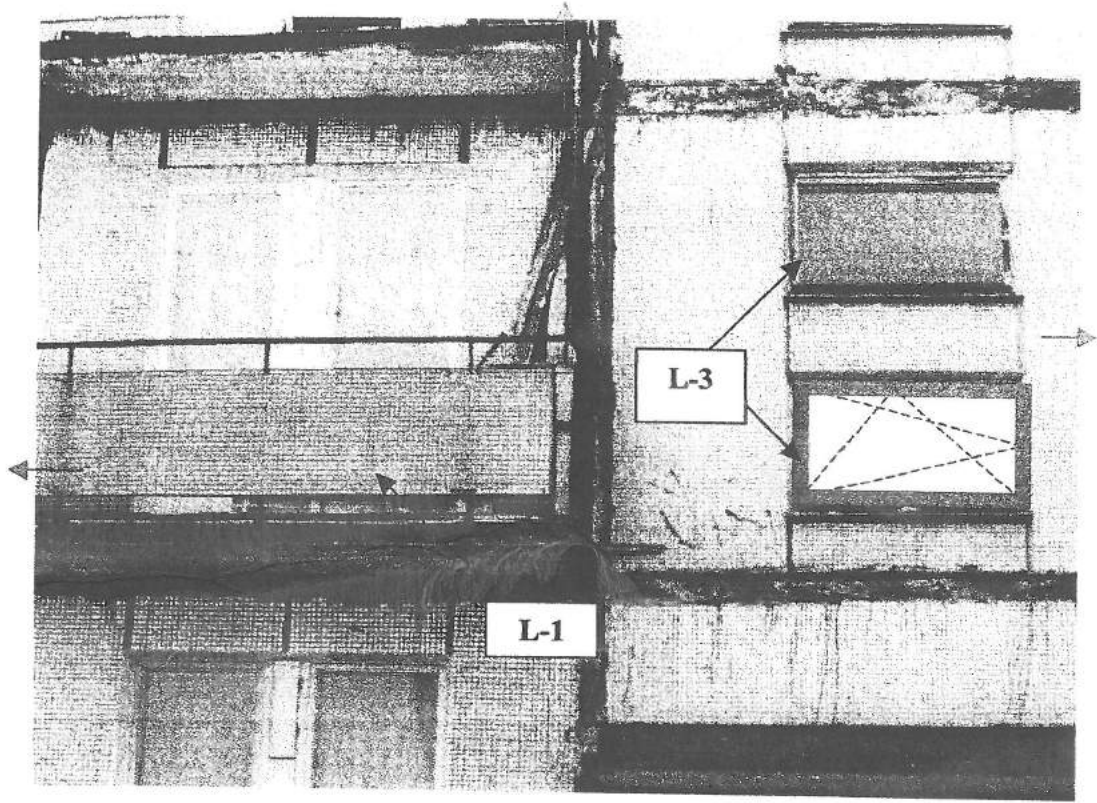



LR Valsts zemes dienests
Dienvidkurzemes reģionālā nodaļa

**BŪVJU KADASTRĀLĀS
UZMĒRĪŠANAS LIETAS**

**Atmodas bulvāris 8B
Liepāja**

2007

LATVIJAS REPUBLIKAS VALSTS ZEMES DIENESTS
DIENVIDKURZEMES REĢIONĀLĀ NODAĻA

**BŪVES
KADASTRĀLĀS UZMĒRĪŠANAS
LIETA**

Lietas numurs	17000020062009-02
Lapu skaits	68
Kadastra apzīmējums	17000020062009
Nosaukums	Daudzdzīvokļu māja
Adrese	Atmodas bulvāris 8B, Liepāja

Atzīme par atsavināšanas aizliegumu vai apgrūtinājumu		
(pamatojums)	(paraksts)	(Vārds, Uzvārds)

Atzīme par reģistrāciju Nekustamā īpašuma valsts kadastra informācijas sistēmā

Z.V. 17.04.2007

Kadastrālās uzmērīšanas izpildītāji:

Izpildes datums: 04.04.2007

Agita Eversone Dreimane

(paraksts)

Kadastrālās uzmērīšanas darba pārbaudītājs:

Pārbaudes datums: 04.04.2007

Dagnija Jaunzeme

(paraksts)

Reģionālās nodaļas vadītājs (pilnvarotā persona):

(Vārds, Uzvārds)

Z.V.

(paraksts)

Datums: 2007. gada 20. 04.

INFORMĀCIJA PAR PASŪTĪJUMU

Kadastrālās uzmērīšanas pasūtītāji: Liepājas pilsētas dome DzMPK

Iesniegtie dokumenti:

05.03.2007. Nr.168637, Juridiska persona, Pasūtījuma pieteikums

INFORMĀCIJA PAR BŪVI

Pamatinformācija	
Nosaukums	Daudzdzīvokļu māja
Galvenais lietošanas veids	1122 Triju vai vairāku dzīvokļu mājas
Kapitalitātes grupa	II
Virszemes stāvu skaits	5
Pazemes stāvu skaits	1
Telpu grupu skaits	90
Dzīvokļu skaits	75
Ekspluatācijas uzsākšanas gads	1976
Ekspluatācijā pieņemšanas gads	
Patvaļīgās būvniecības pazīmes	NAV
Fiziskais nolietojums	30
Apsekošanas datums	20.05.2003

Konstruktīvie elementi		
Konstruktīvais elements	Materiāls	Apraksts
Pamati	Dzelzsbetons/ betons	apmierinošs
Ārsienas	Vieglbetons	apmierinošs
Pārsegumi	Dzelzsbetons/ betons	apmierinošs
Jumts	Gumijotie lokšņu materiāli/ ruberoīds	apmierinošs

Tehniskie rādītāji		
Veids	Apjoms (mērvienība)	Nosaukums
Apbūves laukums	932.6 apbūves laukuma kv.m.	
Būvtilpums	13056 kub.m.	

Labiekārtojumi		
Veids	Apjoms (skaits)	Apraksts
Centrālā apkure		
Elektroapgāde		
Aukstā ūdens apgāde		
Gāzes apgāde		
Kanalizācija		
Tualetes telpa		
Vannas (dušas) telpa		

Veids	Apjoms (skaits)	Apraksts
Savietotā sanitārtehniskā telpa		

BŪVES EKSPLIKĀCIJA

Kopējā platība	4888.1
Lietderīgā platība	3609.9
Dzīvokļu kopējā platība	3609.9
<i>Dzīvokļu platība</i>	3409.9
Dzīvojamā platība	2058.8
Dzīvokļu palīgtelpu platība	1351.1
<i>Dzīvokļu ārtelpu platība</i>	200.0
Koplietošanas palīgtelpu platība	1278.2
Koplietošanas iekštelpu platība	1278.2

TELPU GRUPAS EKSPLIKĀCIJA

Telpu grupas numurs	AdreSES numurs	Telpu grupas nosaukums	Telpu grupas kopējā platība
001	1	Dzīvoklis	63.5
002	2	Dzīvoklis	30.0
003	3	Dzīvoklis	31.0
004	4	Dzīvoklis	48.4
005	5	Dzīvoklis	33.4
006	6	Dzīvoklis	67.4
007	7	Dzīvoklis	48.5
008	8	Dzīvoklis	33.5
009	9	Dzīvoklis	67.1
010	10	Dzīvoklis	48.7
011	11	Dzīvoklis	33.5
012	12	Dzīvoklis	67.7
013	13	Dzīvoklis	48.4
014	14	Dzīvoklis	34.0
015	15	Dzīvoklis	67.5
016	16	Dzīvoklis	62.4
017	17	Dzīvoklis	30.1
018	18	Dzīvoklis	30.9
019	19	Dzīvoklis	49.1
020	20	Dzīvoklis	51.4
021	21	Dzīvoklis	48.5
022	22	Dzīvoklis	49.2
023	23	Dzīvoklis	51.3
024	24	Dzīvoklis	48.4
025	25	Dzīvoklis	49.0
026	26	Dzīvoklis	51.5

027	27	Dzīvoklis	48.5
028	28	Dzīvoklis	49.0
029	29	Dzīvoklis	51.3
030	30	Dzīvoklis	48.9
031	31	Dzīvoklis	62.8
032	32	Dzīvoklis	30.1
033	33	Dzīvoklis	31.0
034	34	Dzīvoklis	49.0
035	35	Dzīvoklis	51.4
036	36	Dzīvoklis	49.6
037	37	Dzīvoklis	49.2
038	38	Dzīvoklis	51.6
039	39	Dzīvoklis	49.6
040	40	Dzīvoklis	48.8
041	41	Dzīvoklis	51.4
042	42	Dzīvoklis	49.4
043	43	Dzīvoklis	48.7
044	44	Dzīvoklis	51.7
045	45	Dzīvoklis	49.6
046	46	Dzīvoklis	62.4
047	47	Dzīvoklis	29.9
048	48	Dzīvoklis	30.6
049	49	Dzīvoklis	48.4
050	50	Dzīvoklis	51.4
051	51	Dzīvoklis	49.0
052	52	Dzīvoklis	48.3
053	53	Dzīvoklis	51.3
054	54	Dzīvoklis	49.0
055	55	Dzīvoklis	48.4
056	56	Dzīvoklis	51.3
057	57	Dzīvoklis	49.2
058	58	Dzīvoklis	48.2
059	59	Dzīvoklis	51.6
060	60	Dzīvoklis	49.2
061	61	Dzīvoklis	62.7
062	62	Dzīvoklis	30.2
063	63	Dzīvoklis	31.2
064	64	Dzīvoklis	48.6
065	65	Dzīvoklis	33.5
066	66	Dzīvoklis	67.8
067	67	Dzīvoklis	48.5
068	68	Dzīvoklis	33.6
069	69	Dzīvoklis	68.5
070	70	Dzīvoklis	48.5
071	71	Dzīvoklis	33.6
072	72	Dzīvoklis	67.7
073	73	Dzīvoklis	48.9

074	74	Dzīvoklis	34.1
075	75	Dzīvoklis	68.3
901		Koplietošanas telpas	93.0
902		Koplietošanas telpas	93.5
903		Koplietošanas telpas	93.8
904		Koplietošanas telpas	93.7
905		Koplietošanas telpas	93.6
906		Koplietošanas telpas	3.0
907		Koplietošanas telpas	3.0
908		Koplietošanas telpas	3.0
909		Koplietošanas telpas	3.0
910		Koplietošanas telpas	3.0
911		Koplietošanas telpas	160.1
912		Koplietošanas telpas	159.9
913		Koplietošanas telpas	155.8
914		Koplietošanas telpas	159.9
915		Koplietošanas telpas	159.9

Telpu grupas numurs		Adrešes numurs	Telpu grupas lietošanas veids				
001		1 1122	Triju un vairāku dzīvokļu mājas dzīvojamā telpu grupa				
Stāvs	Telpas numurs	Telpas nosaukums	Telpas platība			Telpas augstums	Patvaļīgās būvniecības pazīme
			Dzīvojamā telpa	Dzīvokļa paligtelpa	Dzīvokļa ārtelpa		
1	1	Priekštelpa		3.3		2.50	
1	2	Istaba	16.2			2.50	
1	3	Istaba	16.2			2.50	
1	4	Tualete		3.1		2.50	
1	5	Gaitenis		1.6		2.50	
1	6	Virtuve		10.0		2.50	
1	7	Istaba	13.1			2.50	
Kopā			45.5	18.0	0.0		
Dzīvokļa platība							63.5
Dzīvokļa kopējā platība							63.5

Telpu grupas numurs		Adrešes numurs	Telpu grupas lietošanas veids				
002		2 1122	Triju un vairāku dzīvokļu mājas dzīvojamā telpu grupa				

Stāvs	Telpas numurs	Telpas nosaukums	Telpas platība			Telpas augstums	Patvaļīgās būvniecības pazīme
			Dzīvojamā telpa	Dzīvokļa paligtelpa	Dzīvokļa ārtelpa		
1	1	Priekštelpa		3.5		2.50	
1	2	Koridors		3.1		2.50	
1	3	Tualete		1.1		2.50	
1	4	Vannas istaba		2.5		2.50	
1	5	Virtuve		8.1		2.50	
1	6	Istaba	11.7			2.50	
Kopā			11.7	18.3	0.0		
Dzīvokļa platība							30.0
Dzīvokļa kopējā platība							30.0

Telpu grupas numurs	Adreses numurs	Telpu grupas lietošanas veids
003	3 1122	Triju un vairāku dzīvokļu mājas dzīvojamā telpu grupa

Stāvs	Telpas numurs	Telpas nosaukums	Telpas platība			Telpas augstums	Patvaļīgās būvniecības pazīme
			Dzīvojamā telpa	Dzīvokļa paligtelpa	Dzīvokļa ārtelpa		
1	1	Priekštelpa		4.7		2.50	
1	2	Savienotā sanitārtehniskā telpa		3.1		2.50	
1	3	Virtuve		7.0		2.50	
1	4	Istaba	16.2			2.50	
Kopā			16.2	14.8	0.0		
Dzīvokļa platība							31.0
Dzīvokļa kopējā platība							31.0

Telpu grupas numurs	Adreses numurs	Telpu grupas lietošanas veids
004	4 1122	Triju un vairāku dzīvokļu mājas dzīvojamā telpu grupa

Stāvs	Telpas numurs	Telpas nosaukums	Telpas platība			Telpas augstums	Patvaļīgās būvniecības pazīme
			Dzīvojamā telpa	Dzīvokļa paligtelpa	Dzīvokļa ārtelpa		
2	1	Priekštelpa		3.6		2.50	
2	2	Koridors		2.7		2.50	
2	3	Istaba	15.9			2.50	

Stāvs	Telpas numurs	Telpas nosaukums	Telpas platība			Telpas augstums	Patvaļīgās būvniecības pazīme
			Dzīvojamā telpa	Dzīvokļa paligtelpa	Dzīvokļa ārtelpa		
2	4	Tualete		1.1		2.50	
2	5	Vannas istaba		2.3		2.50	
2	6	Virtuve		8.6		2.50	
2	7	Istaba	11.7			2.50	
2	8	Balkons			2.5		
Kopā			27.6	18.3	2.5		
Dzīvokļa platība							45.9
Dzīvokļa kopējā platība							48.4

Telpu grupas numurs	Adreses numurs	Telpu grupas lietošanas veids
005	5 1122	Triju un vairāku dzīvokļu mājas dzīvojamā telpu grupa

Stāvs	Telpas numurs	Telpas nosaukums	Telpas platība			Telpas augstums	Patvaļīgās būvniecības pazīme
			Dzīvojamā telpa	Dzīvokļa paligtelpa	Dzīvokļa ārtelpa		
2	1	Priekštelpa		2.0		2.50	
2	2	Koridors		4.4		2.50	
2	3	Skapis		0.4		2.50	
2	4	Savienotā sanitārtehniskā telpa		3.0		2.50	
2	5	Virtuve		7.1		2.50	
2	6	Istaba	14.0			2.50	
2	7	Balkons			2.5		
Kopā			14.0	16.9	2.5		
Dzīvokļa platība							30.9
Dzīvokļa kopējā platība							33.4

Telpu grupas numurs	Adreses numurs	Telpu grupas lietošanas veids
006	6 1122	Triju un vairāku dzīvokļu mājas dzīvojamā telpu grupa

Stāvs	Telpas numurs	Telpas nosaukums	Telpas platība			Telpas augstums	Patvaļīgās būvniecības pazīme
			Dzīvojamā telpa	Dzīvokļa paligtelpa	Dzīvokļa ārtelpa		
2	1	Priekštelpa		3.6		2.50	

Stāvs	Telpas numurs	Telpas nosaukums	Telpas platība			Telpas augstums	Patvaļīgās būvniecības pazīme
			Dzīvojamā telpa	Dzīvokļa paligtelpa	Dzīvokļa ārtelpa		
2	2	Istaba	16.2			2.50	
2	3	Istaba	16.1			2.50	
2	4	Tualete		1.0		2.50	
2	5	Vannas istaba		2.3		2.50	
2	6	Virtuve		8.6		2.50	
2	7	Koridors		2.9		2.50	
2	8	Istaba	11.7			2.50	
2	9	Balkons			2.5		
2	10	Balkons			2.5		
Kopā			44.0	18.4	5.0		
Dzīvokļa platība							62.4
Dzīvokļa kopējā platība							67.4

Telpu grupas numurs	Adreses numurs	Telpu grupas lietošanas veids
007	71122	Triju un vairāku dzīvokļu mājas dzīvojamā telpu grupa

Stāvs	Telpas numurs	Telpas nosaukums	Telpas platība			Telpas augstums	Patvaļīgās būvniecības pazīme
			Dzīvojamā telpa	Dzīvokļa paligtelpa	Dzīvokļa ārtelpa		
3	1	Priekštelpa		3.6		2.50	
3	2	Koridors		2.7		2.50	
3	3	Istaba	16.2			2.50	
3	4	Tualete		1.1		2.50	
3	5	Vannas istaba		2.3		2.50	
3	6	Virtuve		8.6		2.50	
3	7	Istaba	11.5			2.50	
3	8	Balkons			2.5		
Kopā			27.7	18.3	2.5		
Dzīvokļa platība							46.0
Dzīvokļa kopējā platība							48.5

Telpu grupas numurs	Adreses numurs	Telpu grupas lietošanas veids
008	81122	Triju un vairāku dzīvokļu mājas dzīvojamā telpu grupa

Stāvs	Telpas numurs	Telpas nosaukums	Telpas platība			Telpas augstums	Patvaļīgās būvniecības pazīme
			Dzīvojamā telpa	Dzīvokļa paligtelpa	Dzīvokļa ārtelpa		
3	1	Priekštelpa		2.0		2.50	
3	2	Koridors		4.4		2.50	
3	3	Skapis		0.4		2.50	
3	4	Savienotā sanitārtehniskā telpa		3.0		2.50	
3	5	Virtuve		7.1		2.50	
3	6	Istaba	14.1			2.50	
3	7	Balkons			2.5		
Kopā			14.1	16.9	2.5		
Dzīvokļa platība							31.0
Dzīvokļa kopējā platība							33.5

Telpu grupas numurs	Adreses numurs	Telpu grupas lietošanas veids
009	9 1122	Triju un vairāku dzīvokļu mājas dzīvojamā telpu grupa

Stāvs	Telpas numurs	Telpas nosaukums	Telpas platība			Telpas augstums	Patvaļīgās būvniecības pazīme
			Dzīvojamā telpa	Dzīvokļa paligtelpa	Dzīvokļa ārtelpa		
3	1	Priekštelpa		3.6		2.50	
3	2	Istaba	16.2			2.50	
3	3	Istaba	15.8			2.50	
3	4	Tualete		1.0		2.50	
3	5	Vannas istaba		2.3		2.50	
3	6	Virtuve		8.6		2.50	
3	7	Koridors		2.9		2.50	
3	8	Istaba	11.7			2.50	
3	9	Balkons			2.5		
3	10	Balkons			2.5		
Kopā			43.7	18.4	5.0		
Dzīvokļa platība							62.1
Dzīvokļa kopējā platība							67.1

Telpu grupas numurs	Adreses numurs	Telpu grupas lietošanas veids
010	10 1122	Triju un vairāku dzīvokļu mājas dzīvojamā telpu grupa

Stāvs	Telpas numurs	Telpas nosaukums	Telpas platība			Telpas augstums	Patvaļīgās būvniecības pazīme
			Dzīvojamā telpa	Dzīvokļa paligtelpa	Dzīvokļa ārtelpa		
4	1	Priekštelpa		3.6		2.50	
4	2	Koridors		2.7		2.50	
4	3	Istaba	16.2			2.50	
4	4	Tualete		1.1		2.50	
4	5	Vannas istaba		2.3		2.50	
4	6	Virtuve		8.6		2.50	
4	7	Istaba	11.7			2.50	
4	8	Balkons			2.5		
Kopā			27.9	18.3	2.5		
Dzīvokļa platība							46.2
Dzīvokļa kopējā platība							48.7

Telpu grupas numurs	Adreses numurs	Telpu grupas lietošanas veids
011	11 1122	Triju un vairāku dzīvokļu mājas dzīvojamā telpu grupa

Stāvs	Telpas numurs	Telpas nosaukums	Telpas platība			Telpas augstums	Patvaļīgās būvniecības pazīme
			Dzīvojamā telpa	Dzīvokļa paligtelpa	Dzīvokļa ārtelpa		
4	1	Priekštelpa		2.0		2.50	
4	2	Koridors		4.4		2.50	
4	3	Skapis		0.4		2.50	
4	4	Savienotā sanitārtehniskā telpa		3.0		2.50	
4	5	Virtuve		7.1		2.50	
4	6	Istaba	14.1			2.50	
4	7	Balkons			2.5		
Kopā			14.1	16.9	2.5		
Dzīvokļa platība							31.0
Dzīvokļa kopējā platība							33.5

Telpu grupas numurs	Adreses numurs	Telpu grupas lietošanas veids
012	12 1122	Triju un vairāku dzīvokļu mājas dzīvojamā telpu grupa

Stāvs	Telpas numurs	Telpas nosaukums	Telpas platība			Telpas augstums	Patvaļīgās būvniecības pazīme
			Dzīvojamā telpa	Dzīvokļa paligtelpa	Dzīvokļa ārtelpa		
4	1	Priekštelpa		3.6		2.50	
4	2	Istaba	16.2			2.50	
4	3	Istaba	16.2			2.50	
4	4	Tualete		1.0		2.50	
4	5	Vannas istaba		2.3		2.50	
4	6	Virtuve		8.6		2.50	
4	7	Koridors		2.9		2.50	
4	8	Istaba	11.9			2.50	
4	9	Balkons			2.5		
4	10	Balkons			2.5		
Kopā			44.3	18.4	5.0		
Dzīvokļa platība							62.7
Dzīvokļa kopējā platība							67.7

Telpu grupas numurs	Adreses numurs	Telpu grupas lietošanas veids
013	13 1122	Triju un vairāku dzīvokļu mājas dzīvojamā telpu grupa

Stāvs	Telpas numurs	Telpas nosaukums	Telpas platība			Telpas augstums	Patvaļīgās būvniecības pazīme
			Dzīvojamā telpa	Dzīvokļa paligtelpa	Dzīvokļa ārtelpa		
5	1	Priekštelpa		3.6		2.50	
5	2	Koridors		2.7		2.50	
5	3	Istaba	16.2			2.50	
5	4	Tualete		1.0		2.50	
5	5	Vannas istaba		2.3		2.50	
5	6	Virtuve		8.6		2.50	
5	7	Istaba	11.5			2.50	
5	8	Balkons			2.5		
Kopā			27.7	18.2	2.5		
Dzīvokļa platība							45.9
Dzīvokļa kopējā platība							48.4

Telpu grupas numurs	Adreses numurs	Telpu grupas lietošanas veids
014	14 1122	Triju un vairāku dzīvokļu mājas dzīvojamā telpu grupa

Stāvs	Telpas numurs	Telpas nosaukums	Telpas platība			Telpas augstums	Patvaļīgās būvniecības pazīme	
			Dzīvojamā telpa	Dzīvokļa paligtelpa	Dzīvokļa ārtelpa			
5	1	Priekštelpa		2.0		2.50		
5	2	Koridors		4.4		2.50		
5	3	Skapis		0.4		2.50		
5	4	Savienotā sanitārtehniskā telpa		3.0		2.50		
5	5	Virtuve		7.1		2.50		
5	6	Istaba	14.6			2.50		
5	7	Balkons			2.5			
Kopā			14.6	16.9	2.5			
Dzīvokļa platība							31.5	
Dzīvokļa kopējā platība							34.0	

Telpu grupas numurs	Adreses numurs	Telpu grupas lietošanas veids
015	15	1122 Triju un vairāku dzīvokļu mājas dzīvojamā telpu grupa

Stāvs	Telpas numurs	Telpas nosaukums	Telpas platība			Telpas augstums	Patvaļīgās būvniecības pazīme	
			Dzīvojamā telpa	Dzīvokļa paligtelpa	Dzīvokļa ārtelpa			
5	1	Priekštelpa		3.6		2.50		
5	2	Istaba	16.2			2.50		
5	3	Istaba	16.2			2.50		
5	4	Tualete		1.0		2.50		
5	5	Vannas istaba		2.3		2.50		
5	6	Virtuve		8.6		2.50		
5	7	Koridors		2.9		2.50		
5	8	Istaba	11.7			2.50		
5	9	Balkons			2.5			
5	10	Balkons			2.5			
Kopā			44.1	18.4	5.0			
Dzīvokļa platība							62.5	
Dzīvokļa kopējā platība							67.5	

Telpu grupas numurs	Adreses numurs	Telpu grupas lietošanas veids
016	16	1122 Triju un vairāku dzīvokļu mājas dzīvojamā telpu grupa

Stāvs	Telpas numurs	Telpas nosaukums	Telpas platība			Telpas augstums	Patvaļīgās būvniecības pazīme
			Dzīvojamā telpa	Dzīvokļa paligtelpa	Dzīvokļa ārtelpa		
1	1	Priekštelpa		3.6		2.50	
1	2	Istaba	16.2			2.50	
1	3	Istaba	16.2			2.50	
1	4	Tualete		1.1		2.50	
1	5	Vannas istaba		2.4		2.50	
1	6	Virtuve		8.4		2.50	
1	7	Koridors		2.8		2.50	
1	8	Istaba	11.7			2.50	
Kopā			44.1	18.3	0.0		
Dzīvokļa platība							62.4
Dzīvokļa kopējā platība							62.4

Telpu grupas numurs	Adrešes numurs	Telpu grupas lietošanas veids
017	17 1122	Triju un vairāku dzīvokļu mājas dzīvojamā telpu grupa

Stāvs	Telpas numurs	Telpas nosaukums	Telpas platība			Telpas augstums	Patvaļīgās būvniecības pazīme
			Dzīvojamā telpa	Dzīvokļa paligtelpa	Dzīvokļa ārtelpa		
1	1	Priekštelpa		3.6		2.50	
1	2	Koridors		2.9		2.50	
1	3	Tualete		1.1		2.50	
1	4	Vannas istaba		2.5		2.50	
1	5	Virtuve		8.3		2.50	
1	6	Istaba	11.7			2.50	
Kopā			11.7	18.4	0.0		
Dzīvokļa platība							30.1
Dzīvokļa kopējā platība							30.1

Telpu grupas numurs	Adrešes numurs	Telpu grupas lietošanas veids
018	18 1122	Triju un vairāku dzīvokļu mājas dzīvojamā telpu grupa

Stāvs	Telpas numurs	Telpas nosaukums	Telpas platība			Telpas augstums	Patvaļīgās būvniecības pazīme
			Dzīvojamā telpa	Dzīvokļa paligtelpa	Dzīvokļa ārtelpa		
1	1	Priekštelpa		4.9		2.50	
1	2	Savienotā sanitārtehniskā telpa		2.8		2.50	
1	3	Virtuve		7.0		2.50	
1	4	Istaba	16.2			2.50	
Kopā			16.2	14.7	0.0		
Dzīvokļa platība							30.9
Dzīvokļa kopējā platība							30.9

Telpu grupas numurs	AdreSES numurs	Telpu grupas lietošanas veids
019	191122	Triju un vairāku dzīvokļu mājas dzīvojamā telpu grupa

Stāvs	Telpas numurs	Telpas nosaukums	Telpas platība			Telpas augstums	Patvaļīgās būvniecības pazīme
			Dzīvojamā telpa	Dzīvokļa paligtelpa	Dzīvokļa ārtelpa		
2	1	Priekštelpa		3.8		2.50	
2	2	Koridors		2.7		2.50	
2	3	Istaba	16.1			2.50	
2	4	Tualete		1.2		2.50	
2	5	Vannas istaba		2.5		2.50	
2	6	Virtuve		8.6		2.50	
2	7	Istaba	11.7			2.50	
2	8	Balkons			2.5		
Kopā			27.8	18.8	2.5		
Dzīvokļa platība							46.6
Dzīvokļa kopējā platība							49.1

Telpu grupas numurs	AdreSES numurs	Telpu grupas lietošanas veids
020	201122	Triju un vairāku dzīvokļu mājas dzīvojamā telpu grupa

Stāvs	Telpas numurs	Telpas nosaukums	Telpas platība			Telpas augstums	Patvaļīgās būvniecības pazīme
			Dzīvojamā telpa	Dzīvokļa paligtelpa	Dzīvokļa ārtelpa		
2	1	Priekštelpa		3.7		2.50	

Stāvs	Telpas numurs	Telpas nosaukums	Telpas platība			Telpas augstums	Patvaļīgās būvniecības pazīme
			Dzīvojamā telpa	Dzīvokļa paligtelpa	Dzīvokļa ārtelpa		
2	2	Koridors		4.0		2.50	
2	3	Skapis		0.7		2.50	
2	4	Savienotā sanitārtehniskā telpa		3.0		2.50	
2	5	Virtuve		7.0		2.50	
2	6	Istaba	11.7			2.50	
2	7	Istaba	16.3			2.50	
2	8	Balkons			2.5		
2	9	Balkons			2.5		
Kopā			28.0	18.4	5.0		
Dzīvokļa platība							46.4
Dzīvokļa kopējā platība							51.4

Telpu grupas numurs	AdreSES numurs	Telpu grupas lietošanas veids
021	21 1122	Triju un vairāku dzīvokļu mājas dzīvojamā telpu grupa

Stāvs	Telpas numurs	Telpas nosaukums	Telpas platība			Telpas augstums	Patvaļīgās būvniecības pazīme
			Dzīvojamā telpa	Dzīvokļa paligtelpa	Dzīvokļa ārtelpa		
2	1	Priekštelpa		3.7		2.50	
2	2	Koridors		2.4		2.50	
2	3	Istaba	16.2			2.50	
2	4	Tualete		1.1		2.50	
2	5	Vannas istaba		2.3		2.50	
2	6	Virtuve		8.6		2.50	
2	7	Istaba	11.7			2.50	
2	8	Balkons			2.5		
Kopā			27.9	18.1	2.5		
Dzīvokļa platība							46.0
Dzīvokļa kopējā platība							48.5

Telpu grupas numurs	AdreSES numurs	Telpu grupas lietošanas veids
022	22 1122	Triju un vairāku dzīvokļu mājas dzīvojamā telpu grupa

Stāvs	Telpas numurs	Telpas nosaukums	Telpas platība			Telpas augstums	Patvaļīgās būvniecības pazīme	
			Dzīvojamā telpa	Dzīvokļa paligtelpa	Dzīvokļa ārtelpa			
3	1	Priekštelpa		3.8		2.50		
3	2	Koridors		2.7		2.50		
3	3	Istaba	16.2			2.50		
3	4	Tualete		1.2		2.50		
3	5	Vannas istaba		2.5		2.50		
3	6	Virtuve		8.6		2.50		
3	7	Istaba	11.7			2.50		
3	8	Balkons			2.5			
Kopā			27.9	18.8	2.5			
Dzīvokļa platība							46.7	
Dzīvokļa kopējā platība							49.2	

Telpu grupas numurs	Adreses numurs	Telpu grupas lietošanas veids	
023	23	1122	Triju un vairāku dzīvokļu mājas dzīvojamā telpu grupa

Stāvs	Telpas numurs	Telpas nosaukums	Telpas platība			Telpas augstums	Patvaļīgās būvniecības pazīme	
			Dzīvojamā telpa	Dzīvokļa paligtelpa	Dzīvokļa ārtelpa			
3	1	Priekštelpa		3.7		2.50		
3	2	Koridors		4.0		2.50		
3	3	Skapis		0.7		2.50		
3	4	Savienotā sanitārtehniskā telpa		3.0		2.50		
3	5	Virtuve		7.0		2.50		
3	6	Istaba	11.7			2.50		
3	7	Istaba	16.2			2.50		
3	8	Balkons			2.5			
3	9	Balkons			2.5			
Kopā			27.9	18.4	5.0			
Dzīvokļa platība							46.3	
Dzīvokļa kopējā platība							51.3	

Telpu grupas numurs	Adreses numurs	Telpu grupas lietošanas veids	
024	24	1122	Triju un vairāku dzīvokļu mājas dzīvojamā telpu grupa

Stāvs	Telpas numurs	Telpas nosaukums	Telpas platība			Telpas augstums	Patvaļīgās būvniecības pazīme
			Dzīvojamā telpa	Dzīvokļa paligtelpa	Dzīvokļa ārtelpa		
3	1	Priekštelpa		3.7		2.50	
3	2	Koridors		2.4		2.50	
3	3	Istaba	16.1			2.50	
3	4	Tualete		1.1		2.50	
3	5	Vannas istaba		2.3		2.50	
3	6	Virtuve		8.6		2.50	
3	7	Istaba	11.7			2.50	
3	8	Balkons			2.5		
Kopā			27.8	18.1	2.5		
Dzīvokļa platība							45.9
Dzīvokļa kopējā platība							48.4

Telpu grupas numurs	Adreses numurs	Telpu grupas lietošanas veids	
025	25	1122	Triju un vairāku dzīvokļu mājas dzīvojamā telpu grupa

Stāvs	Telpas numurs	Telpas nosaukums	Telpas platība			Telpas augstums	Patvaļīgās būvniecības pazīme
			Dzīvojamā telpa	Dzīvokļa paligtelpa	Dzīvokļa ārtelpa		
4	1	Priekštelpa		3.8		2.50	
4	2	Koridors		2.7		2.50	
4	3	Istaba	16.0			2.50	
4	4	Tualete		1.2		2.50	
4	5	Vannas istaba		2.5		2.50	
4	6	Virtuve		8.6		2.50	
4	7	Istaba	11.7			2.50	
4	8	Balkons			2.5		
Kopā			27.7	18.8	2.5		
Dzīvokļa platība							46.5
Dzīvokļa kopējā platība							49.0

Telpu grupas numurs	Adreses numurs	Telpu grupas lietošanas veids	
026	26	1122	Triju un vairāku dzīvokļu mājas dzīvojamā telpu grupa

Stāvs	Telpas numurs	Telpas nosaukums	Telpas platība			Telpas augstums	Patvaļīgās būvniecības pazīme
			Dzīvojamā telpa	Dzīvokļa paligtelpa	Dzīvokļa ārtelpa		
4	1	Priekštelpa		3.7		2.50	
4	2	Koridors		4.0		2.50	
4	3	Skapis		0.7		2.50	
4	4	Savienotā sanitārtehniskā telpa		3.0		2.50	
4	5	Virtuve		7.0		2.50	
4	6	Istaba	11.9			2.50	
4	7	Istaba	16.2			2.50	
4	8	Balkons			2.5		
4	9	Balkons			2.5		
Kopā			28.1	18.4	5.0		
Dzīvokļa platība							46.5
Dzīvokļa kopējā platība							51.5

Telpu grupas numurs	Adreses numurs	Telpu grupas lietošanas veids
027	27 1122	Triju un vairāku dzīvokļu mājas dzīvojamā telpu grupa

Stāvs	Telpas numurs	Telpas nosaukums	Telpas platība			Telpas augstums	Patvaļīgās būvniecības pazīme
			Dzīvojamā telpa	Dzīvokļa paligtelpa	Dzīvokļa ārtelpa		
4	1	Priekštelpa		3.7		2.50	
4	2	Koridors		2.4		2.50	
4	3	Istaba	16.2			2.50	
4	4	Tualete		1.1		2.50	
4	5	Vannas istaba		2.3		2.50	
4	6	Virtuve		8.6		2.50	
4	7	Istaba	11.7			2.50	
4	8	Balkons			2.5		
Kopā			27.9	18.1	2.5		
Dzīvokļa platība							46.0
Dzīvokļa kopējā platība							48.5

Telpu grupas numurs	Adreses numurs	Telpu grupas lietošanas veids
028	28 1122	Triju un vairāku dzīvokļu mājas dzīvojamā telpu grupa

Stāvs	Telpas numurs	Telpas nosaukums	Telpas platība			Telpas augstums	Patvaļīgās būvniecības pazīme
			Dzīvojamā telpa	Dzīvokļa paligtelpa	Dzīvokļa ārtelpa		
5	1	Priekštelpa		3.8		2.50	
5	2	Koridors		2.7		2.50	
5	3	Istaba	16.0			2.50	
5	4	Tualete		1.2		2.50	
5	5	Vannas istaba		2.5		2.50	
5	6	Virtuve		8.6		2.50	
5	7	Istaba	11.7			2.50	
5	8	Balkons			2.5		
Kopā			27.7	18.8	2.5		
Dzīvokļa platība							46.5
Dzīvokļa kopējā platība							49.0

Telpu grupas numurs	Adreses numurs	Telpu grupas lietošanas veids
029	29 1122	Triju un vairāku dzīvokļu mājas dzīvojamā telpu grupa

Stāvs	Telpas numurs	Telpas nosaukums	Telpas platība			Telpas augstums	Patvaļīgās būvniecības pazīme
			Dzīvojamā telpa	Dzīvokļa paligtelpa	Dzīvokļa ārtelpa		
5	1	Priekštelpa		3.7		2.50	
5	2	Koridors		4.0		2.50	
5	3	Skapis		0.7		2.50	
5	4	Savienotā sanitārtehniskā telpa		3.0		2.50	
5	5	Virtuve		7.0		2.50	
5	6	Istaba	11.7			2.50	
5	7	Istaba	16.2			2.50	
5	8	Balkons			2.5		
5	9	Balkons			2.5		
Kopā			27.9	18.4	5.0		
Dzīvokļa platība							46.3
Dzīvokļa kopējā platība							51.3

Telpu grupas numurs	Adreses numurs	Telpu grupas lietošanas veids
030	30 1122	Triju un vairāku dzīvokļu mājas dzīvojamā telpu grupa

Stāvs	Telpas numurs	Telpas nosaukums	Telpas platība			Telpas augstums	Patvaļīgās būvniecības pazīme
			Dzīvojamā telpa	Dzīvokļa paligtelpa	Dzīvokļa ārtelpa		
5	1	Priekštelpa		3.7		2.50	
5	2	Koridors		2.4		2.50	
5	3	Istaba	16.6			2.50	
5	4	Tualete		1.1		2.50	
5	5	Vannas istaba		2.3		2.50	
5	6	Virtuve		8.6		2.50	
5	7	Istaba	11.7			2.50	
5	8	Balkons			2.5		
Kopā			28.3	18.1	2.5		
Dzīvokļa platība							46.4
Dzīvokļa kopējā platība							48.9

Telpu grupas numurs	Adreses numurs	Telpu grupas lietošanas veids
031	31 1122	Triju un vairāku dzīvokļu mājas dzīvojamā telpu grupa

Stāvs	Telpas numurs	Telpas nosaukums	Telpas platība			Telpas augstums	Patvaļīgās būvniecības pazīme
			Dzīvojamā telpa	Dzīvokļa paligtelpa	Dzīvokļa ārtelpa		
1	1	Priekštelpa		3.6		2.50	
1	2	Istaba	16.2			2.50	
1	3	Istaba	16.4			2.50	
1	4	Tualete		1.1		2.50	
1	5	Vannas istaba		2.6		2.50	
1	6	Virtuve		8.3		2.50	
1	7	Koridors		2.8		2.50	
1	8	Istaba	11.8			2.50	
Kopā			44.4	18.4	0.0		
Dzīvokļa platība							62.8
Dzīvokļa kopējā platība							62.8

Telpu grupas numurs	Adreses numurs	Telpu grupas lietošanas veids
032	32 1122	Triju un vairāku dzīvokļu mājas dzīvojamā telpu grupa

Stāvs	Telpas numurs	Telpas nosaukums	Telpas platība			Telpas augstums	Patvaļīgās būvniecības pazīme
			Dzīvojamā telpa	Dzīvokļa paligtelpa	Dzīvokļa ārtelpa		
1	1	Priekštelpa		3.6		2.50	
1	2	Koridors		2.9		2.50	
1	3	Tualete		1.2		2.50	
1	4	Vannas istaba		2.3		2.50	
1	5	Virtuve		8.5		2.50	
1	6	Istaba	11.6			2.50	
Kopā			11.6	18.5	0.0		
Dzīvokļa platība							30.1
Dzīvokļa kopējā platība							30.1

Telpu grupas numurs	Adreses numurs	Telpu grupas lietošanas veids
033	33	1122 Triju un vairāku dzīvokļu mājas dzīvojamā telpu grupa

Stāvs	Telpas numurs	Telpas nosaukums	Telpas platība			Telpas augstums	Patvaļīgās būvniecības pazīme
			Dzīvojamā telpa	Dzīvokļa paligtelpa	Dzīvokļa ārtelpa		
1	1	Priekštelpa		4.8		2.50	
1	2	Savienotā sanitārtehniskā telpa		3.1		2.50	
1	3	Virtuve		6.9		2.50	
1	4	Istaba	16.2			2.50	
Kopā			16.2	14.8	0.0		
Dzīvokļa platība							31.0
Dzīvokļa kopējā platība							31.0

Telpu grupas numurs	Adreses numurs	Telpu grupas lietošanas veids
034	34	1122 Triju un vairāku dzīvokļu mājas dzīvojamā telpu grupa

Stāvs	Telpas numurs	Telpas nosaukums	Telpas platība			Telpas augstums	Patvaļīgās būvniecības pazīme
			Dzīvojamā telpa	Dzīvokļa paligtelpa	Dzīvokļa ārtelpa		
2	1	Priekštelpa		3.6		2.50	
2	2	Koridors		2.7		2.50	
2	3	Istaba	16.2			2.50	

Stāvs	Telpas numurs	Telpas nosaukums	Telpas platība			Telpas augstums	Patvaļīgās būvniecības pazīme
			Dzīvojamā telpa	Dzīvokļa paligtelpa	Dzīvokļa ārtelpa		
2	4	Tualete		1.2		2.50	
2	5	Vannas istaba		2.3		2.50	
2	6	Virtuve		8.7		2.50	
2	7	Istaba	11.8			2.50	
2	8	Balkons			2.5		
Kopā			28.0	18.5	2.5		
Dzīvokļa platība							46.5
Dzīvokļa kopējā platība							49.0

Telpu grupas numurs	Adreses numurs	Telpu grupas lietošanas veids
035	35 1122	Triju un vairāku dzīvokļu mājas dzīvojamā telpu grupa

Stāvs	Telpas numurs	Telpas nosaukums	Telpas platība			Telpas augstums	Patvaļīgās būvniecības pazīme
			Dzīvojamā telpa	Dzīvokļa paligtelpa	Dzīvokļa ārtelpa		
2	1	Priekštelpa		3.5		2.50	
2	2	Koridors		4.7		2.50	
2	3	Skapis		0.5		2.50	
2	4	Savienotā sanitārtehniskā telpa		3.1		2.50	
2	5	Virtuve		6.7		2.50	
2	6	Istaba	11.7			2.50	
2	7	Istaba	16.2			2.50	
2	8	Balkons			2.5		
2	9	Balkons			2.5		
Kopā			27.9	18.5	5.0		
Dzīvokļa platība							46.4
Dzīvokļa kopējā platība							51.4

Telpu grupas numurs	Adreses numurs	Telpu grupas lietošanas veids
036	36 1122	Triju un vairāku dzīvokļu mājas dzīvojamā telpu grupa

Stāvs	Telpas numurs	Telpas nosaukums	Telpas platība			Telpas augstums	Patvaļīgās būvniecības pazīme
			Dzīvojamā telpa	Dzīvokļa palgtelpa	Dzīvokļa ārtelpa		
2	1	Priekštelpa		3.8		2.50	
2	2	Koridors		2.9		2.50	
2	3	Istaba	16.5			2.50	
2	4	Tualete		1.2		2.50	
2	5	Vannas istaba		2.3		2.50	
2	6	Virtuve		8.7		2.50	
2	7	Istaba	11.7			2.50	
2	8	Balkons			2.5		
Kopā			28.2	18.9	2.5		
Dzīvokļa platība							47.1
Dzīvokļa kopējā platība							49.6

Telpu grupas numurs	Adrešes numurs	Telpu grupas lietošanas veids	
037	37	1122	Triju un vairāku dzīvokļu mājas dzīvojamā telpu grupa

Stāvs	Telpas numurs	Telpas nosaukums	Telpas platība			Telpas augstums	Patvaļīgās būvniecības pazīme
			Dzīvojamā telpa	Dzīvokļa palgtelpa	Dzīvokļa ārtelpa		
3	1	Priekštelpa		3.6		2.50	
3	2	Koridors		2.7		2.50	
3	3	Istaba	16.4			2.50	
3	4	Tualete		1.2		2.50	
3	5	Vannas istaba		2.3		2.50	
3	6	Virtuve		8.7		2.50	
3	7	Istaba	11.8			2.50	
3	8	Balkons			2.5		
Kopā			28.2	18.5	2.5		
Dzīvokļa platība							46.7
Dzīvokļa kopējā platība							49.2

Telpu grupas numurs	Adrešes numurs	Telpu grupas lietošanas veids	
038	38	1122	Triju un vairāku dzīvokļu mājas dzīvojamā telpu grupa

Stāvs	Telpas numurs	Telpas nosaukums	Telpas platība			Telpas augstums	Patvaļīgās būvniecības pazīme
			Dzīvojamā telpa	Dzīvokļa paligtelpa	Dzīvokļa ārtelpa		
3	1	Priekštelpa		3.5		2.50	
3	2	Koridors		4.7		2.50	
3	3	Skapis		0.5		2.50	
3	4	Savienotā sanitārtehniskā telpa		3.1		2.50	
3	5	Virtuve		6.7		2.50	
3	6	Istaba	11.9			2.50	
3	7	Istaba	16.2			2.50	
3	8	Balkons			2.5		
3	9	Balkons			2.5		
Kopā			28.1	18.5	5.0		
Dzīvokļa platība							46.6
Dzīvokļa kopējā platība							51.6

Telpu grupas numurs	Adreses numurs	Telpu grupas lietošanas veids
039	39 1122	Triju un vairāku dzīvokļu mājas dzīvojamā telpu grupa

Stāvs	Telpas numurs	Telpas nosaukums	Telpas platība			Telpas augstums	Patvaļīgās būvniecības pazīme
			Dzīvojamā telpa	Dzīvokļa paligtelpa	Dzīvokļa ārtelpa		
3	1	Priekštelpa		3.8		2.50	
3	2	Koridors		2.9		2.50	
3	3	Istaba	16.2			2.50	
3	4	Tualete		1.1		2.50	
3	5	Vannas istaba		2.5		2.50	
3	6	Virtuve		8.7		2.50	
3	7	Istaba	11.9			2.50	
3	8	Balkons			2.5		
Kopā			28.1	19.0	2.5		
Dzīvokļa platība							47.1
Dzīvokļa kopējā platība							49.6

Telpu grupas numurs	Adreses numurs	Telpu grupas lietošanas veids
040	40 1122	Triju un vairāku dzīvokļu mājas dzīvojamā telpu grupa

Stāvs	Telpas numurs	Telpas nosaukums	Telpas platība			Telpas augstums	Patvaļīgās būvniecības pazīme
			Dzīvojamā telpa	Dzīvokļa palgtelpa	Dzīvokļa ārtelpa		
4	1	Priekštelpa		3.6		2.50	
4	2	Koridors		2.7		2.50	
4	3	Istaba	16.1			2.50	
4	4	Tualete		1.2		2.50	
4	5	Vannas istaba		2.3		2.50	
4	6	Virtuve		8.7		2.50	
4	7	Istaba	11.7			2.50	
4	8	Balkons			2.5		
Kopā			27.8	18.5	2.5		
Dzīvokļa platība							46.3
Dzīvokļa kopējā platība							48.8

Telpu grupas numurs	Adreses numurs	Telpu grupas lietošanas veids	
041	41	1122	Triju un vairāku dzīvokļu mājas dzīvojamā telpu grupa

Stāvs	Telpas numurs	Telpas nosaukums	Telpas platība			Telpas augstums	Patvaļīgās būvniecības pazīme
			Dzīvojamā telpa	Dzīvokļa palgtelpa	Dzīvokļa ārtelpa		
4	1	Priekštelpa		3.5		2.50	
4	2	Koridors		4.7		2.50	
4	3	Skapis		0.5		2.50	
4	4	Savienotā sanitārtehniskā telpa		3.1		2.50	
4	5	Virtuve		6.7		2.50	
4	6	Istaba	11.7			2.50	
4	7	Istaba	16.2			2.50	
4	8	Balkons			2.5		
4	9	Balkons			2.5		
Kopā			27.9	18.5	5.0		
Dzīvokļa platība							46.4
Dzīvokļa kopējā platība							51.4

Telpu grupas numurs	Adreses numurs	Telpu grupas lietošanas veids	
042	42	1122	Triju un vairāku dzīvokļu mājas dzīvojamā telpu grupa

Stāvs	Telpas numurs	Telpas nosaukums	Telpas platība			Telpas augstums	Patvaļīgās būvniecības pazīme
			Dzīvojamā telpa	Dzīvokļa paligtelpa	Dzīvokļa ārtelpa		
4	1	Priekštelpa		3.8		2.50	
4	2	Koridors		2.9		2.50	
4	3	Istaba	16.3			2.50	
4	4	Tualete		1.2		2.50	
4	5	Vannas istaba		2.3		2.50	
4	6	Virtuve		8.7		2.50	
4	7	Istaba	11.7			2.50	
4	8	Balkons			2.5		
Kopā			28.0	18.9	2.5		
Dzīvokļa platība							46.9
Dzīvokļa kopējā platība							49.4

Telpu grupas numurs	Adrešes numurs	Telpu grupas lietošanas veids
043	43 1122	Triju un vairāku dzīvokļu mājas dzīvojamā telpu grupa

Stāvs	Telpas numurs	Telpas nosaukums	Telpas platība			Telpas augstums	Patvaļīgās būvniecības pazīme
			Dzīvojamā telpa	Dzīvokļa paligtelpa	Dzīvokļa ārtelpa		
5	1	Priekštelpa		3.6		2.50	
5	2	Koridors		2.7		2.50	
5	3	Istaba	16.0			2.50	
5	4	Tualete		1.2		2.50	
5	5	Vannas istaba		2.3		2.50	
5	6	Virtuve		8.7		2.50	
5	7	Istaba	11.7			2.50	
5	8	Balkons			2.5		
Kopā			27.7	18.5	2.5		
Dzīvokļa platība							46.2
Dzīvokļa kopējā platība							48.7

Telpu grupas numurs	Adrešes numurs	Telpu grupas lietošanas veids
044	44 1122	Triju un vairāku dzīvokļu mājas dzīvojamā telpu grupa

Stāvs	Telpas numurs	Telpas nosaukums	Telpas platība			Telpas augstums	Patvaļīgās būvniecības pazīme
			Dzīvojamā telpa	Dzīvokļa paligtelpa	Dzīvokļa ārtelpa		
5	1	Priekštelpa		3.6		2.50	
5	2	Koridors		4.7		2.50	
5	3	Skapis		0.5		2.50	
5	4	Savienotā sanitārtehniskā telpa		3.1		2.50	
5	5	Virtuve		6.7		2.50	
5	6	Istaba	11.7			2.50	
5	7	Istaba	16.4			2.50	
5	8	Balkons			2.5		
5	9	Balkons			2.5		
Kopā			28.1	18.6	5.0		
Dzīvokļa platība							46.7
Dzīvokļa kopējā platība							51.7

Telpu grupas numurs	Adrešes numurs	Telpu grupas lietošanas veids	
045	45	1122	Triju un vairāku dzīvokļu mājas dzīvojamā telpu grupa

Stāvs	Telpas numurs	Telpas nosaukums	Telpas platība			Telpas augstums	Patvaļīgās būvniecības pazīme
			Dzīvojamā telpa	Dzīvokļa paligtelpa	Dzīvokļa ārtelpa		
5	1	Priekštelpa		3.8		2.50	
5	2	Koridors		2.9		2.50	
5	3	Istaba	16.3			2.50	
5	4	Tualete		1.2		2.50	
5	5	Vannas istaba		2.3		2.50	
5	6	Virtuve		8.7		2.50	
5	7	Istaba	11.9			2.50	
5	8	Balkons			2.5		
Kopā			28.2	18.9	2.5		
Dzīvokļa platība							47.1
Dzīvokļa kopējā platība							49.6

Telpu grupas numurs	Adrešes numurs	Telpu grupas lietošanas veids	
046	46	1122	Triju un vairāku dzīvokļu mājas dzīvojamā telpu grupa

Stāvs	Telpas numurs	Telpas nosaukums	Telpas platība			Telpas augstums	Patvaļīgās būvniecības pazīme
			Dzīvojamā telpa	Dzīvokļa paligtelpa	Dzīvokļa artelpa		
1	1	Priekštelpa		4.6		2.50	
1	2	Istaba	16.1			2.50	
1	3	Istaba	16.2			2.50	
1	4	Tualete		1.1		2.50	
1	5	Vannas istaba		2.3		2.50	
1	6	Virtuve		8.5		2.50	
1	7	Koridors		2.7		2.50	
1	8	Istaba	10.9			2.50	
Kopā			43.2	19.2	0.0		
Dzīvokļa platība							62.4
Dzīvokļa kopējā platība							62.4

Telpu grupas numurs	Adreses numurs	Telpu grupas lietošanas veids
047	47	1122 Triju un vairāku dzīvokļu mājas dzīvojamā telpu grupa

Stāvs	Telpas numurs	Telpas nosaukums	Telpas platība			Telpas augstums	Patvaļīgās būvniecības pazīme
			Dzīvojamā telpa	Dzīvokļa paligtelpa	Dzīvokļa artelpa		
1	1	Priekštelpa		3.5		2.50	
1	2	Koridors		2.7		2.50	
1	3	Tualete		1.1		2.50	
1	4	Vannas istaba		2.3		2.50	
1	5	Virtuve		8.6		2.50	
1	6	Istaba	11.7			2.50	
Kopā			11.7	18.2	0.0		
Dzīvokļa platība							29.9
Dzīvokļa kopējā platība							29.9

Telpu grupas numurs	Adreses numurs	Telpu grupas lietošanas veids
048	48	1122 Triju un vairāku dzīvokļu mājas dzīvojamā telpu grupa

Stāvs	Telpas numurs	Telpas nosaukums	Telpas platība			Telpas augstums	Patvaļīgās būvniecības pazīme
			Dzīvojamā telpa	Dzīvokļa paligtelpa	Dzīvokļa ārtelpa		
1	1	Priekštelpa		4.8		2.50	
1	2	Savienotā sanitārtehniskā telpa		3.0		2.50	
1	3	Virtuve		6.7		2.50	
1	4	Istaba	16.1			2.50	
Kopā			16.1	14.5	0.0		
Dzīvokļa platība							30.6
Dzīvokļa kopējā platība							30.6

Telpu grupas numurs	AdreSES numurs	Telpu grupas lietošanas veids	
049	49 1122	Triju un vairāku dzīvokļu mājas dzīvojamā telpu grupa	

Stāvs	Telpas numurs	Telpas nosaukums	Telpas platība			Telpas augstums	Patvaļīgās būvniecības pazīme
			Dzīvojamā telpa	Dzīvokļa paligtelpa	Dzīvokļa ārtelpa		
2	1	Priekštelpa		3.6		2.50	
2	2	Gaitenis		2.7		2.50	
2	3	Istaba	16.0			2.50	
2	4	Tualete		1.1		2.50	
2	5	Vannas istaba		2.3		2.50	
2	6	Virtuve		8.4		2.50	
2	7	Istaba	11.8			2.50	
2	8	Balkons			2.5		
Kopā			27.8	18.1	2.5		
Dzīvokļa platība							45.9
Dzīvokļa kopējā platība							48.4

Telpu grupas numurs	AdreSES numurs	Telpu grupas lietošanas veids	
050	50 1122	Triju un vairāku dzīvokļu mājas dzīvojamā telpu grupa	

Stāvs	Telpas numurs	Telpas nosaukums	Telpas platība			Telpas augstums	Patvaļīgās būvniecības pazīme
			Dzīvojamā telpa	Dzīvokļa paligtelpa	Dzīvokļa ārtelpa		
2	1	Dzīvoklis		3.6		2.50	

Stāvs	Telpas numurs	Telpas nosaukums	Telpas platība			Telpas augstums	Patvaļīgās būvniecības pazīme
			Dzīvojamā telpa	Dzīvokļa paligtelpa	Dzīvokļa ārtelpa		
2	2	Koridors		4.3		2.50	
2	3	Skapis		0.4		2.50	
2	4	Savienotā sanitārtehniskā telpa		3.1		2.50	
2	5	Virtuve		7.0		2.50	
2	6	Istaba	11.8			2.50	
2	7	Istaba	16.2			2.50	
2	8	Balkons			2.5		
2	9	Balkons			2.5		
Kopā			28.0	18.4	5.0		
Dzīvokļa platība							46.4
Dzīvokļa kopējā platība							51.4

Telpu grupas numurs	Adreses numurs	Telpu grupas lietošanas veids
051	51 1122	Triju un vairāku dzīvokļu mājas dzīvojamā telpu grupa

Stāvs	Telpas numurs	Telpas nosaukums	Telpas platība			Telpas augstums	Patvaļīgās būvniecības pazīme
			Dzīvojamā telpa	Dzīvokļa paligtelpa	Dzīvokļa ārtelpa		
2	1	Priekštelpa		3.5		2.50	
2	2	Koridors		2.8		2.50	
2	3	Istaba	16.2			2.50	
2	4	Tualete		1.2		2.50	
2	5	Vannas istaba		2.3		2.50	
2	6	Virtuve		8.7		2.50	
2	7	Istaba	11.8			2.50	
2	8	Balkons			2.5		
Kopā			28.0	18.5	2.5		
Dzīvokļa platība							46.5
Dzīvokļa kopējā platība							49.0

Telpu grupas numurs	Adreses numurs	Telpu grupas lietošanas veids
052	52 1122	Triju un vairāku dzīvokļu mājas dzīvojamā telpu grupa

Stāvs	Telpas numurs	Telpas nosaukums	Telpas platība			Telpas augstums	Patvaļīgās būvniecības pazīme
			Dzīvojamā telpa	Dzīvokļa paligtelpa	Dzīvokļa ārtelpa		
3	1	Priekštelpa		3.6		2.50	
3	2	Koridors		2.7		2.50	
3	3	Istaba	15.9			2.50	
3	4	Tualete		1.1		2.50	
3	5	Vannas istaba		2.3		2.50	
3	6	Virtuve		8.4		2.50	
3	7	Istaba	11.8			2.50	
3	8	Balkons			2.5		
Kopā			27.7	18.1	2.5		
Dzīvokļa platība							45.8
Dzīvokļa kopējā platība							48.3

Telpu grupas numurs	Adreses numurs	Telpu grupas lietošanas veids
053	53/1122	Triju un vairāku dzīvokļu mājas dzīvojamā telpu grupa

Stāvs	Telpas numurs	Telpas nosaukums	Telpas platība			Telpas augstums	Patvaļīgās būvniecības pazīme
			Dzīvojamā telpa	Dzīvokļa paligtelpa	Dzīvokļa ārtelpa		
3	1	Priekštelpa		3.6		2.50	
3	2	Koridors		4.3		2.50	
3	3	Skapis		0.4		2.50	
3	4	Savienotā sanitārtehniskā telpa		3.1		2.50	
3	5	Virtuve		7.0		2.50	
3	6	Istaba	11.7			2.50	
3	7	Istaba	16.2			2.50	
3	8	Balkons			2.5		
3	9	Balkons			2.5		
Kopā			27.9	18.4	5.0		
Dzīvokļa platība							46.3
Dzīvokļa kopējā platība							51.3

Telpu grupas numurs	Adreses numurs	Telpu grupas lietošanas veids
054	54/1122	Triju un vairāku dzīvokļu mājas dzīvojamā telpu grupa

Stāvs	Telpas numurs	Telpas nosaukums	Telpas platība			Telpas augstums	Patvaļīgās būvniecības pazīme
			Dzīvojamā telpa	Dzīvokļa paligtelpa	Dzīvokļa ārtelpa		
3	1	Priekštelpa		3.5		2.50	
3	2	Koridors		2.8		2.50	
3	3	Istaba	16.4			2.50	
3	4	Tualete		1.2		2.50	
3	5	Vannas istaba		2.3		2.50	
3	6	Virtuve		8.6		2.50	
3	7	Istaba	11.7			2.50	
3	8	Balkons			2.5		
Kopā			28.1	18.4	2.5		
Dzīvokļa platība							46.5
Dzīvokļa kopējā platība							49.0

Telpu grupas numurs	Adrešes numurs	Telpu grupas lietošanas veids
055	55 1122	Triju un vairāku dzīvokļu mājas dzīvojamā telpu grupa

Stāvs	Telpas numurs	Telpas nosaukums	Telpas platība			Telpas augstums	Patvaļīgās būvniecības pazīme
			Dzīvojamā telpa	Dzīvokļa paligtelpa	Dzīvokļa ārtelpa		
4	1	Priekštelpa		3.6		2.50	
4	2	Koridors		2.7		2.50	
4	3	Istaba	15.9			2.50	
4	4	Tualete		1.1		2.50	
4	5	Vannas istaba		2.3		2.50	
4	6	Virtuve		8.4		2.50	
4	7	Istaba	11.9			2.50	
4	8	Balkons			2.5		
Kopā			27.8	18.1	2.5		
Dzīvokļa platība							45.9
Dzīvokļa kopējā platība							48.4

Telpu grupas numurs	Adrešes numurs	Telpu grupas lietošanas veids
056	56 1122	Triju un vairāku dzīvokļu mājas dzīvojamā telpu grupa

Stāvs	Telpas numurs	Telpas nosaukums	Telpas platība			Telpas augstums	Patvalīgās būvniecības pazīme
			Dzīvojamā telpa	Dzīvokļa paligtelpa	Dzīvokļa ārtelpa		
4	1	Priekštelpa		3.6		2.50	
4	2	Koridors		4.3		2.50	
4	3	Skapis		0.4		2.50	
4	4	Savienotā sanitārtehniskā telpa		3.1		2.50	
4	5	Virtuve		7.0		2.50	
4	6	Istaba	11.7			2.50	
4	7	Istaba	16.2			2.50	
4	8	Balkons			2.5		
4	9	Balkons			2.5		
Kopā			27.9	18.4	5.0		
Dzīvokļa platība							46.3
Dzīvokļa kopējā platība							51.3

Telpu grupas numurs	Adreses numurs	Telpu grupas lietošanas veids
057	57	1122 Triju un vairāku dzīvokļu mājas dzīvojamā telpu grupa

Stāvs	Telpas numurs	Telpas nosaukums	Telpas platība			Telpas augstums	Patvalīgās būvniecības pazīme
			Dzīvojamā telpa	Dzīvokļa paligtelpa	Dzīvokļa ārtelpa		
4	1	Priekštelpa		3.5		2.50	
4	2	Koridors		2.8		2.50	
4	3	Istaba	16.4			2.50	
4	4	Tualete		1.2		2.50	
4	5	Vannas istaba		2.3		2.50	
4	6	Virtuve		8.6		2.50	
4	7	Istaba	11.9			2.50	
4	8	Balkons			2.5		
Kopā			28.3	18.4	2.5		
Dzīvokļa platība							46.7
Dzīvokļa kopējā platība							49.2

Telpu grupas numurs	Adreses numurs	Telpu grupas lietošanas veids
058	58	1122 Triju un vairāku dzīvokļu mājas dzīvojamā telpu grupa

Stāvs	Telpas numurs	Telpas nosaukums	Telpas platība			Telpas augstums	Patvaļīgās būvniecības pazīme
			Dzīvojamā telpa	Dzīvokļa paligtelpa	Dzīvokļa ārtelpa		
5	1	Priekštelpa		3.6		2.50	
5	2	Koridors		2.7		2.50	
5	3	Istaba	16.0			2.50	
5	4	Tualete		1.1		2.50	
5	5	Vannas istaba		2.3		2.50	
5	6	Virtuve		8.4		2.50	
5	7	Istaba	11.6			2.50	
5	8	Balkons			2.5		
Kopā			27.6	18.1	2.5		
Dzīvokļa platība							45.7
Dzīvokļa kopējā platība							48.2

Telpu grupas numurs	AdreSES numurs	Telpu grupas lietošanas veids
059	59 1122	Triju un vairāku dzīvokļu mājas dzīvojamā telpu grupa

Stāvs	Telpas numurs	Telpas nosaukums	Telpas platība			Telpas augstums	Patvaļīgās būvniecības pazīme
			Dzīvojamā telpa	Dzīvokļa paligtelpa	Dzīvokļa ārtelpa		
5	1	Priekštelpa		3.6		2.50	
5	2	Koridors		4.3		2.50	
5	3	Skapis		0.4		2.50	
5	4	Savienotā sanitārtehniskā telpa		3.1		2.50	
5	5	Virtuve		7.0		2.50	
5	6	Istaba	11.9			2.50	
5	7	Istaba	16.3			2.50	
5	8	Balkons			2.5		
5	9	Balkons			2.5		
Kopā			28.2	18.4	5.0		
Dzīvokļa platība							46.6
Dzīvokļa kopējā platība							51.6

Telpu grupas numurs	AdreSES numurs	Telpu grupas lietošanas veids
060	60 1122	Triju un vairāku dzīvokļu mājas dzīvojamā telpu grupa

Stāvs	Telpas numurs	Telpas nosaukums	Telpas platība			Telpas augstums	Patvaļīgās būvniecības pazīme
			Dzīvojamā telpa	Dzīvokļa paligtelpa	Dzīvokļa ārtelpa		
5	1	Priekštelpa		3.5		2.50	
5	2	Koridors		2.8		2.50	
5	3	Istaba	16.5			2.50	
5	4	Tualete		1.2		2.50	
5	5	Vannas istaba		2.3		2.50	
5	6	Virtuve		8.6		2.50	
5	7	Istaba	11.8			2.50	
5	8	Balkons			2.5		
Kopā			28.3	18.4	2.5		
Dzīvokļa platība							46.7
Dzīvokļa kopējā platība							49.2

Telpu grupas numurs	Adreses numurs	Telpu grupas lietošanas veids
061	61	1122 Triju un vairāku dzīvokļu mājas dzīvojamā telpu grupa

Stāvs	Telpas numurs	Telpas nosaukums	Telpas platība			Telpas augstums	Patvaļīgās būvniecības pazīme
			Dzīvojamā telpa	Dzīvokļa paligtelpa	Dzīvokļa ārtelpa		
1	1	Priekštelpa		3.5		2.50	
1	2	Istaba	16.3			2.50	
1	3	Istaba	16.4			2.50	
1	4	Tualete		1.1		2.50	
1	5	Vannas istaba		2.3		2.50	
1	6	Virtuve		8.6		2.50	
1	7	Koridors		2.8		2.50	
1	8	Istaba	11.7			2.50	
Kopā			44.4	18.3	0.0		
Dzīvokļa platība							62.7
Dzīvokļa kopējā platība							62.7

Telpu grupas numurs	Adreses numurs	Telpu grupas lietošanas veids
062	62	1122 Triju un vairāku dzīvokļu mājas dzīvojamā telpu grupa

Stāvs	Telpas numurs	Telpas nosaukums	Telpas platība			Telpas augstums	Patvaļīgās būvniecības pazīme
			Dzīvojamā telpa	Dzīvokļa paligtelpa	Dzīvokļa ārtelpa		
1	1	Priekštelpa		3.6		2.50	
1	2	Koridors		2.8		2.50	
1	3	Tualete		1.1		2.50	
1	4	Vannas istaba		2.4		2.50	
1	5	Virtuve		8.5		2.50	
1	6	Istaba	11.8			2.50	
Kopā			11.8	18.4	0.0		
Dzīvokļa platība							30.2
Dzīvokļa kopējā platība							30.2

Telpu grupas numurs	Adreses numurs	Telpu grupas lietošanas veids					
063	63	1122	Triju un vairāku dzīvokļu mājas dzīvojamā telpu grupa				
Stāvs	Telpas numurs	Telpas nosaukums	Telpas platība			Telpas augstums	Patvaļīgās būvniecības pazīme
			Dzīvojamā telpa	Dzīvokļa paligtelpa	Dzīvokļa ārtelpa		
1	1	Priekštelpa		4.9		2.50	
1	2	Savienotā sanitārtehniskā telpa		3.1		2.50	
1	3	Virtuve		7.0		2.50	
1	4	Istaba	16.2			2.50	
Kopā			16.2	15.0	0.0		
Dzīvokļa platība							31.2
Dzīvokļa kopējā platība							31.2

Telpu grupas numurs	Adreses numurs	Telpu grupas lietošanas veids					
064	64	1122	Triju un vairāku dzīvokļu mājas dzīvojamā telpu grupa				
Stāvs	Telpas numurs	Telpas nosaukums	Telpas platība			Telpas augstums	Patvaļīgās būvniecības pazīme
			Dzīvojamā telpa	Dzīvokļa paligtelpa	Dzīvokļa ārtelpa		
2	1	Priekštelpa		3.4		2.50	
2	2	Koridors		2.6		2.50	
2	3	Istaba	16.2			2.50	

Stāvs	Telpas numurs	Telpas nosaukums	Telpas platība			Telpas augstums	Patvaļīgās būvniecības pazīme
			Dzīvojamā telpa	Dzīvokļa paligtelpa	Dzīvokļa ārtelpa		
2	4	Tualete		1.2		2.50	
2	5	Vannas istaba		2.3		2.50	
2	6	Virtuve		8.6		2.50	
2	7	Istaba	11.8			2.50	
2	8	Balkons			2.5		
Kopā			28.0	18.1	2.5		
Dzīvokļa platība							46.1
Dzīvokļa kopējā platība							48.6

Telpu grupas numurs	Adreses numurs	Telpu grupas lietošanas veids
065	65 1122	Triju un vairāku dzīvokļu mājas dzīvojamā telpu grupa

Stāvs	Telpas numurs	Telpas nosaukums	Telpas platība			Telpas augstums	Patvaļīgās būvniecības pazīme
			Dzīvojamā telpa	Dzīvokļa paligtelpa	Dzīvokļa ārtelpa		
2	1	Priekštelpa		1.9		2.50	
2	2	Koridors		4.3		2.50	
2	3	Skapis		0.5		2.50	
2	4	Savienotā sanitārtehniskā telpa		3.1		2.50	
2	5	Virtuve		7.1		2.50	
2	6	Istaba	14.1			2.50	
2	7	Balkons			2.5		
Kopā			14.1	16.9	2.5		
Dzīvokļa platība							31.0
Dzīvokļa kopējā platība							33.5

Telpu grupas numurs	Adreses numurs	Telpu grupas lietošanas veids
066	66 1122	Triju un vairāku dzīvokļu mājas dzīvojamā telpu grupa

Stāvs	Telpas numurs	Telpas nosaukums	Telpas platība			Telpas augstums	Patvaļīgās būvniecības pazīme
			Dzīvojamā telpa	Dzīvokļa paligtelpa	Dzīvokļa ārtelpa		
2	1	Priekštelpa		3.6		2.50	

Stāvs	Telpas numurs	Telpas nosaukums	Telpas platība			Telpas augstums	Patvaļīgās būvniecības pazīme
			Dzīvojamā telpa	Dzīvokļa paligtelpa	Dzīvokļa ārtelpa		
2	2	Istaba	16.1			2.50	
2	3	Istaba	16.5			2.50	
2	4	Tualete		1.1		2.50	
2	5	Vannas istaba		2.4		2.50	
2	6	Virtuve		8.5		2.50	
2	7	Koridors		2.9		2.50	
2	8	Istaba	11.7			2.50	
2	9	Balkons			2.5		
2	10	Balkons			2.5		
Kopā			44.3	18.5	5.0		
Dzīvokļa platība							62.8
Dzīvokļa kopējā platība							67.8

Telpu grupas numurs	Adreses numurs	Telpu grupas lietošanas veids
067	67 1122	Triju un vairāku dzīvokļu mājas dzīvojamā telpu grupa

Stāvs	Telpas numurs	Telpas nosaukums	Telpas platība			Telpas augstums	Patvaļīgās būvniecības pazīme
			Dzīvojamā telpa	Dzīvokļa paligtelpa	Dzīvokļa ārtelpa		
3	1	Priekštelpa		3.4		2.50	
3	2	Koridors		2.6		2.50	
3	3	Istaba	16.2			2.50	
3	4	Tualete		1.2		2.50	
3	5	Vannas istaba		2.3		2.50	
3	6	Virtuve		8.6		2.50	
3	7	Istaba	11.7			2.50	
3	8	Balkons			2.5		
Kopā			27.9	18.1	2.5		
Dzīvokļa platība							46.0
Dzīvokļa kopējā platība							48.5

Telpu grupas numurs	Adreses numurs	Telpu grupas lietošanas veids
068	68 1122	Triju un vairāku dzīvokļu mājas dzīvojamā telpu grupa

Stāvs	Telpas numurs	Telpas nosaukums	Telpas platība			Telpas augstums	Patvaļīgās būvniecības pazīme
			Dzīvojamā telpa	Dzīvokļa paligtelpa	Dzīvokļa ārtelpa		
3	1	Priekštelpa		1.9		2.50	
3	2	Koridors		4.3		2.50	
3	3	Skapis		0.5		2.50	
3	4	Savienotā sanitārtehniskā telpa		3.1		2.50	
3	5	Virtuve		7.1		2.50	
3	6	Istaba	14.2			2.50	
3	7	Balkons			2.5		
Kopā			14.2	16.9	2.5		
Dzīvokļa platība							31.1
Dzīvokļa kopējā platība							33.6

Telpu grupas numurs	AdreSES numurs	Telpu grupas lietošanas veids
069	69 1122	Triju un vairāku dzīvokļu mājas dzīvojamā telpu grupa

Stāvs	Telpas numurs	Telpas nosaukums	Telpas platība			Telpas augstums	Patvaļīgās būvniecības pazīme
			Dzīvojamā telpa	Dzīvokļa paligtelpa	Dzīvokļa ārtelpa		
3	1	Priekštelpa		3.6		2.50	
3	2	Istaba	16.5			2.50	
3	3	Istaba	16.5			2.50	
3	4	Tualete		1.2		2.50	
3	5	Vannas istaba		2.4		2.50	
3	6	Virtuve		8.5		2.50	
3	7	Koridors		2.9		2.50	
3	8	Istaba	11.9			2.50	
3	9	Balkons			2.5		
3	10	Balkons			2.5		
Kopā			44.9	18.6	5.0		
Dzīvokļa platība							63.5
Dzīvokļa kopējā platība							68.5

Telpu grupas numurs	AdreSES numurs	Telpu grupas lietošanas veids
070	70 1122	Triju un vairāku dzīvokļu mājas dzīvojamā telpu grupa

Stāvs	Telpas numurs	Telpas nosaukums	Telpas platība			Telpas augstums	Patvaļīgās būvniecības pazīme
			Dzīvojamā telpa	Dzīvokļa paligtelpa	Dzīvokļa ārtelpa		
4	1	Priekštelpa		3.4		2.50	
4	2	Koridors		2.6		2.50	
4	3	Istaba	16.1			2.50	
4	4	Tualete		1.2		2.50	
4	5	Vannas istaba		2.3		2.50	
4	6	Virtuve		8.6		2.50	
4	7	Istaba	11.8			2.50	
4	8	Balkons			2.5		
Kopā			27.9	18.1	2.5		
Dzīvokļa platība							46.0
Dzīvokļa kopējā platība							48.5

Telpu grupas numurs	Adreses numurs	Telpu grupas lietošanas veids
071	71 1122	Triju un vairāku dzīvokļu mājas dzīvojamā telpu grupa

Stāvs	Telpas numurs	Telpas nosaukums	Telpas platība			Telpas augstums	Patvaļīgās būvniecības pazīme
			Dzīvojamā telpa	Dzīvokļa paligtelpa	Dzīvokļa ārtelpa		
4	1	Priekštelpa		1.9		2.50	
4	2	Koridors		4.3		2.50	
4	3	Skapis		0.5		2.50	
4	4	Savienotā sanitārtehniskā telpa		3.1		2.50	
4	5	Virtuve		7.1		2.50	
4	6	Istaba	14.2			2.50	
4	7	Balkons			2.5		
Kopā			14.2	16.9	2.5		
Dzīvokļa platība							31.1
Dzīvokļa kopējā platība							33.6

Telpu grupas numurs	Adreses numurs	Telpu grupas lietošanas veids
072	72 1122	Triju un vairāku dzīvokļu mājas dzīvojamā telpu grupa

Stāvs	Telpas numurs	Telpas nosaukums	Telpas platība			Telpas augstums	Patvaļīgās būvniecības pazīme
			Dzīvojamā telpa	Dzīvokļa paligtelpa	Dzīvokļa ārtelpa		
4	1	Priekštelpa		3.6		2.50	
4	2	Istaba	16.1			2.50	
4	3	Istaba	16.2			2.50	
4	4	Tualete		1.2		2.50	
4	5	Vannas istaba		2.4		2.50	
4	6	Virtuve		8.5		2.50	
4	7	Koridors		2.9		2.50	
4	8	Istaba	11.8			2.50	
4	9	Balkons			2.5		
4	10	Balkons			2.5		
Kopā			44.1	18.6	5.0		
Dzīvokļa platība							62.7
Dzīvokļa kopējā platība							67.7

Telpu grupas numurs	Adreses numurs	Telpu grupas lietošanas veids
073	73	1122 Triju un vairāku dzīvokļu mājas dzīvojamā telpu grupa

Stāvs	Telpas numurs	Telpas nosaukums	Telpas platība			Telpas augstums	Patvaļīgās būvniecības pazīme
			Dzīvojamā telpa	Dzīvokļa paligtelpa	Dzīvokļa ārtelpa		
5	1	Priekštelpa		3.4		2.50	
5	2	Koridors		2.6		2.50	
5	3	Istaba	16.3			2.50	
5	4	Tualete		1.2		2.50	
5	5	Vannas istaba		2.3		2.50	
5	6	Virtuve		8.6		2.50	
5	7	Istaba	12.0			2.50	
5	8	Balkons			2.5		
Kopā			28.3	18.1	2.5		
Dzīvokļa platība							46.4
Dzīvokļa kopējā platība							48.9

Telpu grupas numurs	Adreses numurs	Telpu grupas lietošanas veids
074	74	1122 Triju un vairāku dzīvokļu mājas dzīvojamā telpu grupa

Stāvs	Telpas numurs	Telpas nosaukums	Telpas platība			Telpas augstums	Patvaļīgās būvniecības pazīme
			Dzīvojamā telpa	Dzīvokļa paligtelpa	Dzīvokļa ārtelpa		
5	1	Priekštelpa		1.9		2.50	
5	2	Koridors		4.3		2.50	
5	3	Skapis		0.5		2.50	
5	4	Savienotā sanitārtehniskā telpa		3.1		2.50	
5	5	Virtuve		7.1		2.50	
5	6	Istaba	14.7			2.50	
5	7	Balkons			2.5		
Kopā			14.7	16.9	2.5		
Dzīvokļa platība							31.6
Dzīvokļa kopējā platība							34.1

Telpu grupas numurs	Adreses numurs	Telpu grupas lietošanas veids
075	75/1122	Triju un vairāku dzīvokļu mājas dzīvojamā telpu grupa

Stāvs	Telpas numurs	Telpas nosaukums	Telpas platība			Telpas augstums	Patvaļīgās būvniecības pazīme
			Dzīvojamā telpa	Dzīvokļa paligtelpa	Dzīvokļa ārtelpa		
5	1	Priekštelpa		3.6		2.50	
5	2	Istaba	16.5			2.50	
5	3	Istaba	16.4			2.50	
5	4	Tualete		1.2		2.50	
5	5	Vannas istaba		2.4		2.50	
5	6	Virtuve		8.5		2.50	
5	7	Koridors		2.9		2.50	
5	8	Istaba	11.8			2.50	
5	9	Balkons			2.5		
5	10	Balkons			2.5		
Kopā			44.7	18.6	5.0		
Dzīvokļa platība							63.3
Dzīvokļa kopējā platība							68.3

Telpu grupas numurs	Adreses numurs	Telpu grupas lietošanas veids
901	1900	Koplietošanas telpu grupa

Stāvs	Telpas numurs	Telpas nosaukums	Telpas platība		Telpas augstums	Patvalīgās būvniecības pazīme
			Koplietošanas iekštelpa	Koplietošanas ārtelpa		
1	1	Vējtveris	2.6		2.50	
1	2	Kāpņu telpa	12.4		2.50	
1	3	Kāpņu telpa	12.4		2.50	
2	4	Kāpņu telpa	16.4		2.50	
3	5	Kāpņu telpa	16.4		2.50	
4	6	Kāpņu telpa	16.4		2.50	
5	7	Kāpņu telpa	16.4		2.50	
Kopā			93.0	0.0		
Koplietošanas palīgtelpu platība						93.0

Telpu grupas numurs	Adreses numurs	Telpu grupas lietošanas veids
902	1900	Koplietošanas telpu grupa

Stāvs	Telpas numurs	Telpas nosaukums	Telpas platība		Telpas augstums	Patvalīgās būvniecības pazīme
			Koplietošanas iekštelpa	Koplietošanas ārtelpa		
1	1	Vējtveris	2.7		2.50	
1	2	Kāpņu telpa	12.6		2.50	
1	3	Kāpņu telpa	12.6		2.50	
2	4	Kāpņu telpa	16.4		2.50	
3	5	Kāpņu telpa	16.4		2.50	
4	6	Kāpņu telpa	16.4		2.50	
5	7	Kāpņu telpa	16.4		2.50	
Kopā			93.5	0.0		
Koplietošanas palīgtelpu platība						93.5

Telpu grupas numurs	Adreses numurs	Telpu grupas lietošanas veids
903	1900	Koplietošanas telpu grupa

Stāvs	Telpas numurs	Telpas nosaukums	Telpas platība		Telpas augstums	Patvalīgās būvniecības pazīme
			Koplietošanas iekštelpa	Koplietošanas ārtelpa		
1	1	Vējtveris	2.6		2.50	

Stāvs	Telpas numurs	Telpas nosaukums	Telpas platība		Telpas augstums	Patvaļīgās būvniecības pazīme
			Koplietošanas iekštelpa	Koplietošanas ārtelpa		
1	2	Kāpņu telpa	12.8		2.50	
1	3	Kāpņu telpa	12.8		2.50	
2	4	Kāpņu telpa	16.4		2.50	
3	5	Kāpņu telpa	16.4		2.50	
4	6	Kāpņu telpa	16.4		2.50	
5	7	Kāpņu telpa	16.4		2.50	
Kopā			93.8	0.0		
Koplietošanas palīgtelpu platība						93.8

Telpu grupas numurs	Adreses numurs	Telpu grupas lietošanas veids
904	1900	Koplietošanas telpu grupa

Stāvs	Telpas numurs	Telpas nosaukums	Telpas platība		Telpas augstums	Patvaļīgās būvniecības pazīme
			Koplietošanas iekštelpa	Koplietošanas ārtelpa		
1	1	Vējtveris	2.9		2.50	
1	2	Kāpņu telpa	12.6		2.50	
1	3	Kāpņu telpa	12.6		2.50	
2	4	Kāpņu telpa	16.4		2.50	
3	5	Kāpņu telpa	16.4		2.50	
4	6	Kāpņu telpa	16.4		2.50	
5	7	Kāpņu telpa	16.4		2.50	
Kopā			93.7	0.0		
Koplietošanas palīgtelpu platība						93.7

Telpu grupas numurs	Adreses numurs	Telpu grupas lietošanas veids
905	1900	Koplietošanas telpu grupa

Stāvs	Telpas numurs	Telpas nosaukums	Telpas platība		Telpas augstums	Patvaļīgās būvniecības pazīme
			Koplietošanas iekštelpa	Koplietošanas ārtelpa		
1	1	Vējtveris	2.9		2.50	
1	2	Kāpņu telpa	12.5		2.50	

Stāvs	Telpas numurs	Telpas nosaukums	Telpas platība		Telpas augstums	Patvaļīgās būvniecības pazīme
			Koplietošanas iekštelpa	Koplietošanas ārtelpa		
1	3	Kāpņu telpa	12.6		2.50	
2	4	Kāpņu telpa	16.4		2.50	
3	5	Kāpņu telpa	16.4		2.50	
4	6	Kāpņu telpa	16.4		2.50	
5	7	Kāpņu telpa	16.4		2.50	
Kopā			93.6	0.0		
Koplietošanas palīgtelpu platība						93.6

Telpu grupas numurs	Adrešu numurs	Telpu grupas lietošanas veids
906	1900	Koplietošanas telpu grupa

Stāvs	Telpas numurs	Telpas nosaukums	Telpas platība		Telpas augstums	Patvaļīgās būvniecības pazīme
			Koplietošanas iekštelpa	Koplietošanas ārtelpa		
1	1	Saimniecības telpa	3.0		2.50	
Kopā			3.0	0.0		
Koplietošanas palīgtelpu platība						3.0

Telpu grupas numurs	Adrešu numurs	Telpu grupas lietošanas veids
907	1900	Koplietošanas telpu grupa

Stāvs	Telpas numurs	Telpas nosaukums	Telpas platība		Telpas augstums	Patvaļīgās būvniecības pazīme
			Koplietošanas iekštelpa	Koplietošanas ārtelpa		
1	1	Saimniecības telpa	3.0		2.50	
Kopā			3.0	0.0		
Koplietošanas palīgtelpu platība						3.0

Telpu grupas numurs	Adrešu numurs	Telpu grupas lietošanas veids
908	1900	Koplietošanas telpu grupa

Stāvs	Telpas numurs	Telpas nosaukums	Telpas platība		Telpas augstums	Patvaļīgās būvniecības pazīme
			Koplietošanas iekštelpa	Koplietošanas ārtelpa		
1	1	Saimniecības telpa	3.0		2.50	
Kopā			3.0	0.0		
Koplietošanas palīgtelpu platība						3.0

Telpu grupas numurs	AdreSES numurs	Telpu grupas lietošanas veids	
909		1900	Koplietošanas telpu grupa

Stāvs	Telpas numurs	Telpas nosaukums	Telpas platība		Telpas augstums	Patvaļīgās būvniecības pazīme
			Koplietošanas iekštelpa	Koplietošanas ārtelpa		
1	1	Saimniecības telpa	3.0		2.50	
Kopā			3.0	0.0		
Koplietošanas palīgtelpu platība						3.0

Telpu grupas numurs	AdreSES numurs	Telpu grupas lietošanas veids	
910		1900	Koplietošanas telpu grupa

Stāvs	Telpas numurs	Telpas nosaukums	Telpas platība		Telpas augstums	Patvaļīgās būvniecības pazīme
			Koplietošanas iekštelpa	Koplietošanas ārtelpa		
1	1	Saimniecības telpa	3.0		2.50	
Kopā			3.0	0.0		
Koplietošanas palīgtelpu platība						3.0

Telpu grupas numurs	AdreSES numurs	Telpu grupas lietošanas veids	
911		1900	Koplietošanas telpu grupa

Stāvs	Telpas numurs	Telpas nosaukums	Telpas platība		Telpas augstums	Patvalīgās būvniecības pazīme
			Koplietošanas iekštelpa	Koplietošanas ārtelpa		
-1	1	Kāpņu telpa	13.0		1.90	
-1	2	Pagrabs	16.5		1.90	
-1	3	Pagrabs	15.9		1.90	
-1	4	Pagrabs	16.5		1.90	
-1	5	Pagrabs	16.5		1.90	
-1	6	Pagrabs	16.5		1.90	
-1	7	Pagrabs	32.6		1.90	
-1	8	Pagrabs	32.6		1.90	
Kopā			160.1	0.0		
Koplietošanas palīgtelpu platība						160.1

Telpu grupas numurs	Adrešu numurs	Telpu grupas lietošanas veids
912	1900	Koplietošanas telpu grupa

Stāvs	Telpas numurs	Telpas nosaukums	Telpas platība		Telpas augstums	Patvalīgās būvniecības pazīme
			Koplietošanas iekštelpa	Koplietošanas ārtelpa		
-1	1	Kāpņu telpa	12.8		1.90	
-1	2	Pagrabs	16.5		1.90	
-1	3	Pagrabs	15.9		1.90	
-1	4	Pagrabs	16.5		1.90	
-1	5	Pagrabs	16.5		1.90	
-1	6	Pagrabs	16.5		1.90	
-1	7	Pagrabs	32.6		1.90	
-1	8	Pagrabs	32.6		1.90	
Kopā			159.9	0.0		
Koplietošanas palīgtelpu platība						159.9

Telpu grupas numurs	Adrešu numurs	Telpu grupas lietošanas veids
913	1900	Koplietošanas telpu grupa

Stāvs	Telpas numurs	Telpas nosaukums	Telpas platība		Telpas augstums	Patvaļīgās būvniecības pazīme
			Koplietošanas iekštelpa	Koplietošanas ārtelpa		
-1	1	Kāpņu telpa	9.5		1.90	
-1	2	Pagrabs	16.5		1.90	
-1	3	Pagrabs	15.9		1.90	
-1	4	Pagrabs	16.5		1.90	
-1	5	Pagrabs	16.5		1.90	
-1	6	Pagrabs	16.5		1.90	
-1	7	Pagrabs	14.7		1.90	
-1	8	Pagrabs	17.1		1.90	
-1	9	Pagrabs	32.6		1.90	
Kopā			155.8	0.0		
Koplietošanas palīgtelpu platība						155.8

Telpu grupas numurs	Adreses numurs	Telpu grupas lietošanas veids
914	1900	Koplietošanas telpu grupa

Stāvs	Telpas numurs	Telpas nosaukums	Telpas platība		Telpas augstums	Patvaļīgās būvniecības pazīme
			Koplietošanas iekštelpa	Koplietošanas ārtelpa		
-1	1	Kāpņu telpa	12.8		1.90	
-1	2	Pagrabs	16.5		1.90	
-1	3	Pagrabs	15.9		1.90	
-1	4	Pagrabs	16.5		1.90	
-1	5	Pagrabs	16.5		1.90	
-1	6	Pagrabs	16.5		1.90	
-1	7	Pagrabs	32.6		1.90	
-1	8	Pagrabs	32.6		1.90	
Kopā			159.9	0.0		
Koplietošanas palīgtelpu platība						159.9

Telpu grupas numurs	Adreses numurs	Telpu grupas lietošanas veids
915	1900	Koplietošanas telpu grupa

Stāvs	Telpas numurs	Telpas nosaukums	Telpas platība		Telpas augstums	Patvaļīgās būvniecības pazīme
			Koplietošanas iekštelpa	Koplietošanas ārtelpa		
-1	1	Kāpņu telpa	12.8		1.90	
-1	2	Pagrabs	33.2		1.90	
-1	3	Pagrabs	32.6		1.90	
-1	4	Pagrabs	16.5		1.90	
-1	5	Pagrabs	15.9		1.90	
-1	6	Pagrabs	16.5		1.90	
-1	7	Pagrabs	15.9		1.90	
-1	8	Pagrabs	16.5		1.90	
Kopā			159.9	0.0		
Koplietošanas palīgtelpu platība						159.9

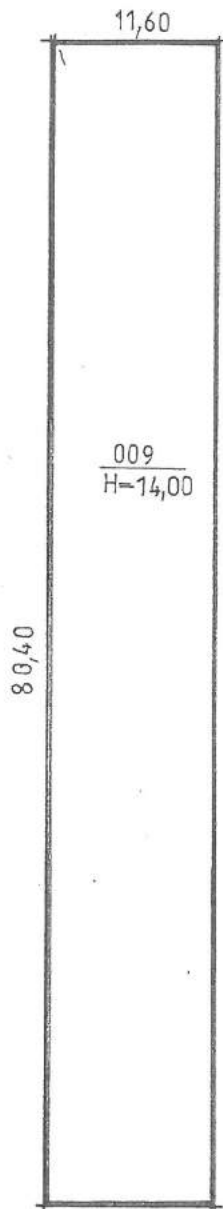

BŪVES NOVĪETNES SHĒMA

Būves kadastra apzīmējums

1	7	0	0	0	0	2	0	0	6	2	0	0	9
---	---	---	---	---	---	---	---	---	---	---	---	---	---

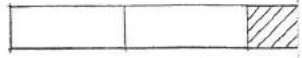
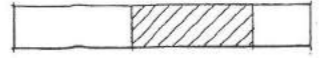
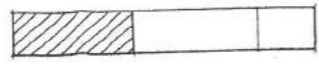
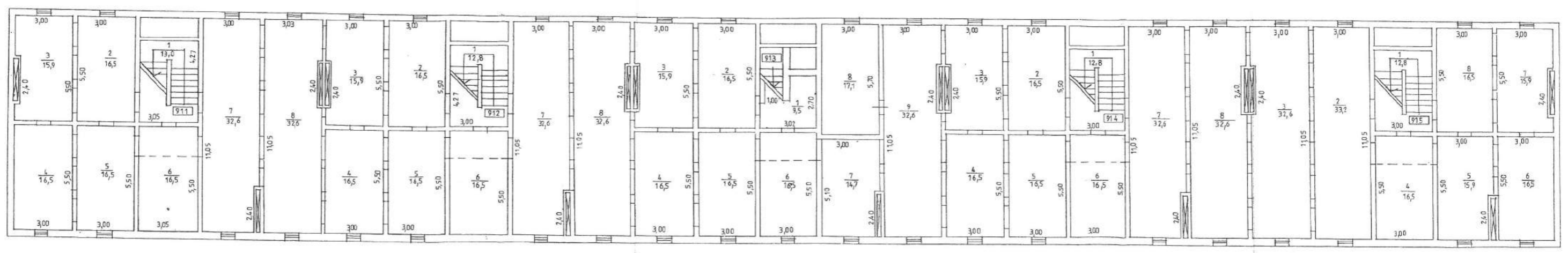

BŪVES -1 STĀVA PLĀNA SHĒMA
 Būves kadastra apzīmējums 170000020042009

BŪVES -1 STĀVA PLĀNA SHĒMA
 Būves kadastra apzīmējums 170000020062009

BŪVES -1 STĀVA PLĀNA SHĒMA
 Būves kadastra apzīmējums 170000020062009

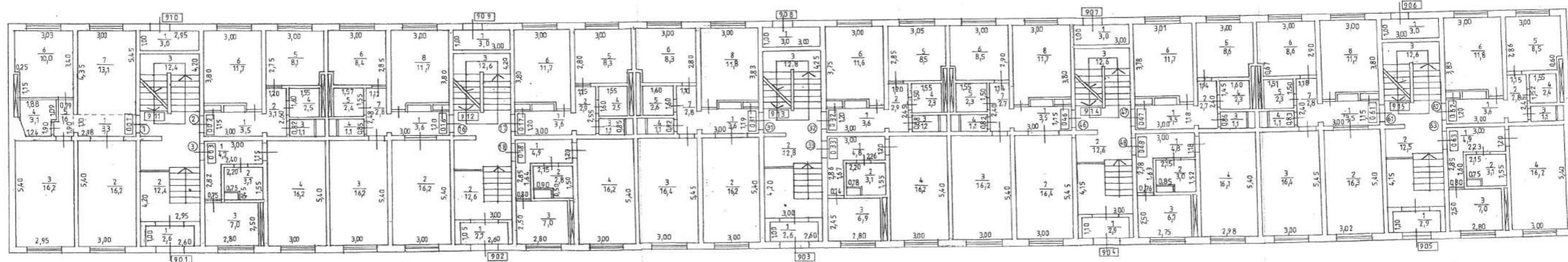

BŪVES 1 STĀVA PLĀNA SHĒMA
 Būves kadastra apzīmējums 1700 002 0062 009

BŪVES 1 STĀVA PLĀNA SHĒMA
 Būves kadastra apzīmējums 1700 002 0062 009

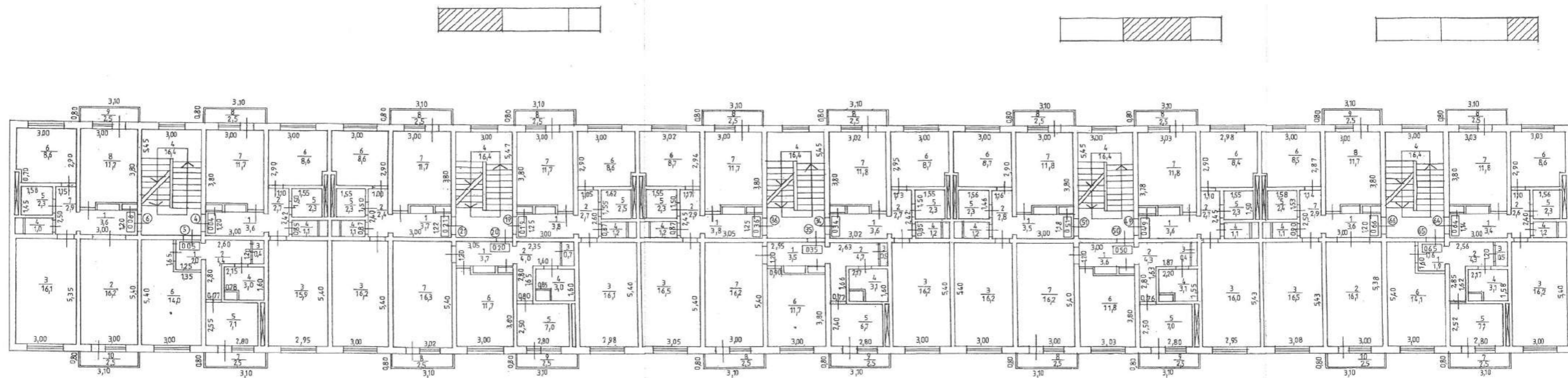

BÜVES 2 STÁVA PLÁNA SHÉMA
 Búves kadastra apzīmējums 170000020062009

BÜVES 2 STÁVA PLÁNA SHÉMA
 Búves kadastra apzīmējums 170000020062009

BÜVES 2 STÁVA PLÁNA SHÉMA
 Búves kadastra apzīmējums 170000020062009

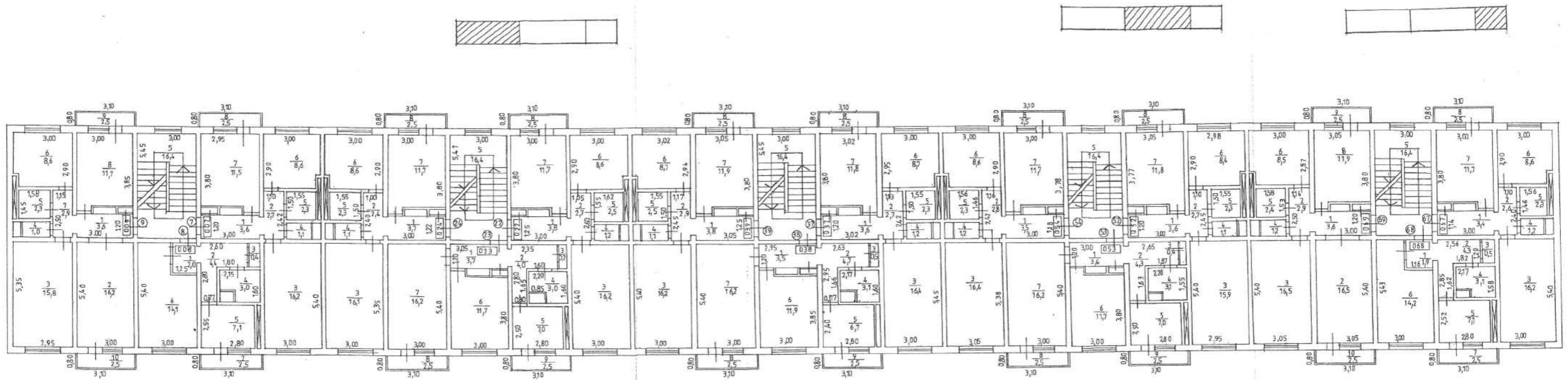

BŪVES 3 STĀVA PLĀNA SHĒMA
 Būves kadastra apzīmējums 1 7 0 0 0 0 2 0 0 6 2 0 0

BŪVES 3 STĀVA PLĀNA SHĒMA
 Būves kadastra apzīmējums 1 7 0 0 0 0 2 0 0 6 2 0 0 9

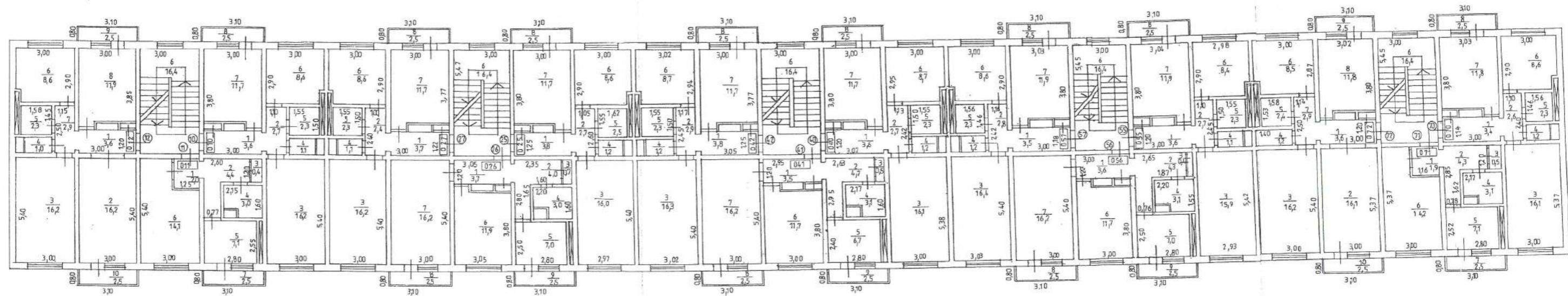

BŪVES 4 STĀVA PLĀNA SHĒMA
 Būves kadastra apzīmējums 170000020062009

BŪVES 4 STĀVA PLĀNA SHĒMA
 Būves kadastra apzīmējums 170000020062009

BŪVES 4 STĀVA PLĀNA SHĒMA
 Būves kadastra apzīmējums 170000020062009

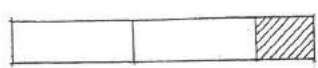
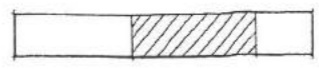
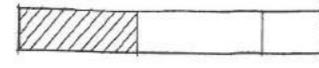
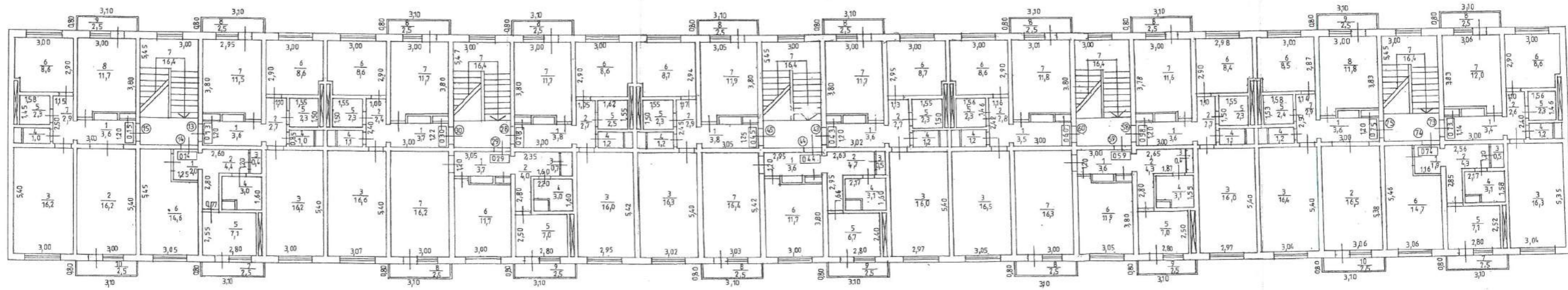

BŪVES 5 STĀVA PLĀNA SHĒMA
 Būves kadastra apzīmējums 170000020062009

BŪVES 5 STĀVA PLĀNA SHĒMA
 Būves kadastra apzīmējums 170000020062009

SIA Lattelecom
Vienotais reģ. nr. 40003052786
PVN reģ. nr. LV40003052786
Dzirnavu iela 105, Rīga LV 1011
Tālrunis: +371 67055000
Fakss: +371 67055481
lattelecom@lattelecom.lv
www.lattelecom.lv



Saskaņojums Liepāja

2018.gada 05.jūlijā

Pieprasījuma numurs: **PN-7565**

SIA „Energy Audit”

SIA „Lattelecom” akceptē SIA “Energy Audit” izstrādāto būvprojektu
**“Daudzdzīvokļu ēkas fasādes vienkāršota atjaunošana, Atmodas
bulvārī 8b, Liepājā.”**

Saskaņojuma nosacījumi:

1. Ne vēlāk kā piecas dienas pirms plānotā darbu sākuma, mājas lapa: **uzraugi.lattelecom.lv**, pieprasīt rakšanas atļaujas izsniegšanu.
Pēc rakšanas atļaujas saņemšanas, ne vēlāk kā trīs dienas pirms rakšanas darbu sākuma, mājas lapa: **uzraugi.lattelecom.lv**, izsaukt SIA Lattelecom darbinieku uz veicamo darbu vietu.
2. Trīs dienas pirms darbu sākuma ierasties **Silķu ielā 29, Liepāja** un kopā ar SIA Lattelecom darbinieku veikt izmaiņas apakšzemes sakaru būvēs, veicamo darbu joslā.
3. Rakšanas, grunts izstādes un zemes darbi ar mehānismiem elektronisko sakaru tīkla aizsargjoslā AIZLIEGTI

Būvprojekta saskaņojums izdots iesniegšanai būvvaldē.

SIA „Lattelecom”
Tīkla uzraudzības inspektors

Aleksandrs Kadeks, 29147241

Dokuments un tā saistītie pielikumi ir sagatavoti PDF, vai EDOC datnes formātā.
Elektroniskā vidē veidotās EDOC datnes saturs veido vienotu dokumentu, kura satura sastāvdaļas nav atdalāmas, vai atsevišķi tās vērtējamas kā nepilnīgas.
Datnes autentiskumu apliecina elektroniskais paraksts (e-paraksts).
Datnes autentiskums pārbaudāms elektroniskā vidē: www.eparaksts.lv.



LATVIJAS REPUBLIKAS EKONOMIKAS MINISTRIJA

Brīvības ielā 55, Rīgā, LV-1519 ♦ Tālrunis 371-67013100 ♦ Fakss 371-67280882 ♦ E-pasts: pasts@em.gov.lv

LĒMUMS

R ī g ā

07.05.2013 Nr.412- 9.1-2634

SIA „Energy audit”
vienotais reģ. Nr. 42103064582
Toma iela 49-1M
Liepāja, LV-3401

Par komersanta reģistrāciju būvkomersantu reģistrā

Izskatot SIA „Energy audit” 2013.gada 3.maijā iesniegto iesniegumu reģistrācijai būvkomersantu reģistrā, secināju, ka SIA „Energy audit” atbilst Ministru kabineta 2011.gada 19.oktobra noteikumu Nr.799 “Būvkomersantu reģistrācijas noteikumi” (turpmāk – noteikumi) 4.punkta prasībām.

Ņemot vērā minēto un pamatojoties uz noteikumu 7.1.apakšpunktu,

nolēmu:

reģistrēt SIA „Energy audit” būvkomersantu reģistrā, piešķirot būvkomersanta reģistrācijas numuru: **10671-R** un nosakot ikgadējās informācijas iesniegšanas datumu: **7.maijs**.

Šo lēmumu var pārsūdzēt Administratīvās rajona tiesas Liepājas tiesu namā (Lielā iela 4, Liepāja, LV-3401) viena mēneša laikā no tā spēkā stāšanās dienas.

Atbildīgā amatpersona –
Būvniecības un mājokļu politikas
departamenta direktore

I.Oša

07.05.2013
E.Lase, 67013049
elina.lase@em.gov.lv

Civiltiesiskās atbildības Apdrošināšanas polise Nr. 610045763

ERGO Insurance SE, reģistrēta Igaunijas Republikas Komercreģistrā ar reģ.Nr.10017013, adrese: A.H.Tammisare tee 47, Tallinā, 11316, Igaunijā, pārvietots pārstāvība Latvijā
 ERGO Insurance SE Latvijas filiāle, Vien. reģ. Nr. 40103599913, Skānstes iela 50, Rīga, LV-1013, Klientu atbalsta tālrunis: 1887, zvanot no ārzemēm: (+371) 6 708 1887, e-pasts: info@ergo.lv

ERGO

57

Apdrošinājuma ņēmējs

Nosaukums/ vārds, uzvārds: **ENERGY AUDIT, SIA**
 Reģ.Nr./personas kods: **42103064582** Tālrunis: epasts:
 Adrese: **TOMA IELA 49 DZ. 1M, LIEPĀJA LV3401, LATVIJA**

Apdrošinātais

Nosaukums/ vārds, uzvārds: **Saskaņā ar pievienoto sarakstu 2. polises lapā**
 Reģ.Nr./personas kods: Tālrunis epasts:
 Adrese:

Apdrošinātā darbība Projektēšana, autoruzraudzība, energoaudits.

Apdrošināšanas teritorija Latvijas Republika

Atlīdzināmie zaudējumi

Trešajai personai (t.sk. citiem būvniecības dalībniekiem), atbilstoši noteikumiem, tiek atlīdzināts personai nodarīts kaitējums, mantai nodarīts zaudējums, izrietošs finansiāls zaudējums, finansiāls zaudējums (t.sk. par jau uzcelta objekta vai tā daļas pārbūvi), izdevumi par kaitējumu vīdei, kā arī tiesāšanās izdevumi. Apdrošināšanas līgums noslēgts saskaņā ar Ministru kabineta noteikumiem Nr.502 „Noteikumi par būvspeciālistu un būvdarbu veicēju civiltiesiskās atbildības obligāto apdrošināšanu”

Kopējais atbildības limits

Atbildības limits vienam apdrošināšanas gadījumam	EUR	150000.00
Pašrisks	EUR	0.00
Prēmija	EUR	290.00

Līguma sastāvdaļas

Pieteikums
 Polise
 Profesionālās civiltiesiskās atbildības apdrošināšanas noteikumi Nr. PROF 01-2013 un Sevišķie noteikumi būvspeciālistu profesionālās darbības civiltiesiskās atbildības apdrošināšanai Nr. B SN 04-2015

Ipašās vienošanās

Pagarinātais paziņošanas periods 3 gadi.

Līguma darbības periods

No **30.04.2018.** plkst. **00:00** Līdz **29.04.2019.** plkst. **24:00**

Apdrošināšanas prēmija kopā

290,00 EUR

Maksājumi (summa apmaksai, apmaksas termiņš)

1.Maksājums	72,50 EUR	30.04.2018	2.Maksājums	72,50 EUR	30.07.2018
3.Maksājums	72,50 EUR	30.10.2018	4.Maksājums	72,50 EUR	30.01.2019
5.Maksājums	—				

Apdrošināšanas aizsardzība ir spēkā ar nosacījumu, ka Apdrošināšanas prēmija ir samaksāta līgumā minētajos termiņos un apjomā neatkarīgi no tā, vai Apdrošinātais ir izrakstījis rēķinu. Apdrošinātājs apliecinājumu svītņu koda veidā. Apdrošinājuma ņēmējs Apdrošinātā nskā novērtēšanai par Apdrošinājuma objektu sniedz patiesu informāciju, kas tiek fiksēta polisē vai pieteikumā, kas ir līguma neatņemama sastāvdaļa. Pirms polises reģistrācijas Apdrošinātāja datu bāzē, Apdrošinātājs un Apdrošinājuma ņēmējs vienojas, ka Apdrošināšanas prēmijas samaksa līgumā noteiktajā termiņā kalpo par pierādījumu ne tikai polisē un pieteikumā minēto ziņu patiesumam, bet arī apliecina faktu, ka Apdrošinājuma ņēmējs ar līguma noteikumiem ir iepazinies, tie ir saprotami un piekriti tos ievērot, kā arī informēts par apdrošināšanas starpnieka atbildības apmēru pirms apdrošināšanas līguma noslēgšanas, ja līgums ir slēgts ar apdrošināšanas starpnieka palīdzību. Apdrošināšanas līguma noteikumi ir pieejami www.ergo.lv vai jebkurā ERGO birojā. Gadījumā, ja dažādās apdrošināšanas līguma sastāvdaļās atšķiras Apdrošinātāja raksturojums, tad par noteicošajiem uzskatāmi polisē norādītie.

Rīga, 20.04.2018

Apdrošinātāja pārstāvis:

Z.RUNĢE



Apdrošinājuma ņēmēja pārstāvis:

ENERGY AUDIT, SIA

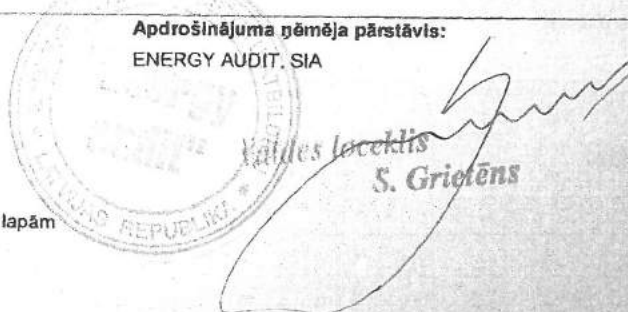

Civiltiesiskās atbildības Apdrošināšanas polise Nr. 610045763

ERGO Insurance SE, reģistrēta Igaunijas Republikas Komercreģistrā ar reģ. Nr. 10017013, adrese: A.H. Tammsaare tee 47, Tallinā, 11316, Igaunija, pilnvarotais pārstāvis Latvijā
ERGO Insurance SE Latvijas filiāle, Vien. reģ. Nr. 40103599913, Skanstes iela 50, Rīga, LV-1013, Klientu atbalsta tālrunis: 1887, zvanot no ārzemēm: (+371) 6 706 1887, e-pasts: info@ergo.lv

ERGO

Apdrošināto personu saraksts

Apdrošinātās personas

1. Anastasija Bruže (p.k. 010651-12869), sertifikāta Nr.20-3441, derīgs līdz: 28.01.2019;
2. Andris Pope (p.k.051254-10816), sertifikāta Nr.10-0791, derīgs līdz: 27.01.2019;
3. Sandijs Grietēns (p.k.180676-10803), sertifikāta Nr.50-3018, derīgs līdz: 10.01.2018, sertifikāta nr. EA1-0028;
4. Normunds Biters (p.k.210661-11129), sertifikāta Nr.70-0570-1-1, derīgs līdz: 27.07.2017, sert.nr. 3-01094, derīgs līdz: 31.12.2020.
5. Roberts Deģis (210533-10807), sertifikāta Nr. 3-00224, beztermiņa.
6. Haralds Krams (p.k. 080733-10824), sert. nr.

Apdrošināto personu saraksts ir šī apdrošināšanas līguma Nr. 610 045763 neatņemama sastāvdaļa

Apdrošinātāja pārstāvis:
Z. RUNĢE



Apdrošinājuma gēmeja pārstāvis:
ENERGY AUDIT, SIA

