

SIA „WS”

INŽENIERBŪVES BŪVNICĪBAS IECERES DOKUMENTĀCIJA
(saskaņā ar Ministru kabineta 2014.gada 2.septembra noteikumiem Nr.529 "Ēku būvnoteikumi")

Būvprojekta izstrādātājs: **SIA "WS"**, reģ. Nr.52103047781,
būvkomersanta reģ.Nr.7296-R
(nosaukums, reģ.Nr., būvkomersanta reģ.Nr. vai fiziskās personas vārds, uzvārds, adrese)

Pasūtītājs: **SIA "Liepājas namu apsaimniekotājs"**,
reģ.Nr.42103004583
(nosaukums, reģ.Nr. vai fiziskās personas vārds, uzvārds, adrese)

Pasūtījuma nr. **WS-39-17**, (Arhīva reģ.Nr.:499)
(līguma Nr.)

Ēkas grupa: **II**

APLIECINĀJUMA KARTE ĒKAS VIENKĀRŠOTAI FASĀDES ATJAUNOŠANAI

Būvniecības ieceres nosaukums:
Dzīvojamo ēku fasāžu atjaunošana
Mirdzas Ķempes ielā 6, Liepājā
(būvobjekta nosaukums, būvniecības veids, būvniecības objekta adrese)

Būvprojekta daļas vai sadaļas marka: **VAS, AR, BK, GA, DOP**

Būvprojekta daļas vai sadaļas nosaukums:
VISPĀRĪGĀ DAĻA, Tehniskās apsekošanas atzinums;
ARHITEKTŪRAS DAĻA;
INŽENIERRISINĀJUMU DAĻA – Būvkonstrukcijas, Gāzes apgāde;
DARBU ORGANIZĒŠANAS PROJEKTS

Būvkomersanta atbildīgā persona:

SIA "WS" valdes loceklis



Sandis Grietēns
Sandijs Grietēns

Liepājā, 2017.

SATURA RĀDĪTĀJS

VISPĀRĪGĀ DAĻA

1. Apliecinājuma karte	6
2. Skaidrojošs apraksts	11
3. Darba uzdevums	13
4. Izdruka no Liepājas pilsētas zemesgrāmatas nodalījuma Nr.4227	14
5. Izdruka no Liepājas pilsētas zemesgrāmatas nodalījuma Nr.4239	15
6. Zemes robežu plāns	16
7. Zemes nomas līgums	17
8. Dzīvokļu īpašnieku balsošanas protokols	18
9. Dzīvokļu īpašnieku kopības lēmums par lodžiju aizstiklošanu	19
10. Saskaņots fasādes risinājums	20
11. Namīpašuma tehniskā pase	21
12. Būvkomersanta reģistrācijas apliecība	48
13. Būvprojekta apdrošināšanas apliecinājums	49
14. Tehniskās apsekošanas atzinums (ēka ar kad. apz 17000440113001)	
14.1. Skaidrojošs apraksts	51
14.2. Vispārīgas ziņas par būvi	52
14.3. Situācija	53
14.4. Teritorijas labiekārtojums	53
14.5. Būves daļas	53
14.6. Iekšējie inženiertīkli un iekārtas	59
14.7. Ārējie inženiertīkli	60
14.8. Kopsavilkums	61
14.9. Ēkas novietne ar fotofiksāciju, lapa VAS – 1	64
14.10. Ēkas jumta elem. plāns ar apsekojuma norādēm, lapa VAS – 2	65
14.11. Fotoattēli Nr.2+19	66
15. Tehniskās apsekošanas atzinums (ēka ar kad. apz 17000440113002)	
15.1. Skaidrojošs apraksts	71
15.2. Vispārīgas ziņas par būvi	72
15.3. Situācija	73
15.4. Teritorijas labiekārtojums	73
15.5. Būves daļas	73
15.6. Iekšējie inženiertīkli un iekārtas	79
15.7. Ārējie inženiertīkli	80
15.8. Kopsavilkums	81
15.9. Ēkas novietne ar fotofiksāciju, lapa VAS – 1	84
15.10. Ēkas jumta elem. plāns ar apsekojuma norādēm, lapa VAS – 2	85
15.11. Fotoattēli Nr.2+19	86

16. Pārskats par ēkas energosertifikāta aprēķinos izmantotajām ievaddatu vērtībām (ēka Nr.001)	91
17. Ēkas energosertifikāts (ēka Nr.001)	116
18. Ēkas pagaidu energosertifikāts (001)	124
19. Pārskats par ēkas energosertifikāta aprēķinos izmantotajām ievaddatu vērtībām (ēka Nr.002)	133
20. Ēkas energosertifikāts (ēka Nr.002)	158
21. Ēkas pagaidu energosertifikāts (002)	167

ARHITEKTŪRAS DAĻA

1. Vispārīgie rādītāji	AR – 1	177
2. <u>Ēka ar kad.apz.17000440113001.</u> Fasādes, krāsu pase	AR – 2	178
3. Lodžiju demontējamo iestiklojumu norādes	AR – 3	179
4. Apmetumu sistēmas izvietojumu shēma ēkas fasādēs. Maināmo logu atrašanās vietu norādes	AR – 4	180
5. Fasāde ar aizstiklotām lodžijām. Specifikācija	AR – 5	181
6. Logu bloku, durvju un režģu specifikācija	AR – 6	182
7. Karoga masta turētāja risinājums	AR – 7	183
8. Pagrabstāva plāns, 1.stāva plāns un tipveida stāva plāns ar siltinājumu shēmu	AR – 8	184
9. Siltinājumu mezglu specifik. Dībeļu izvietojuma shēma	AR – 9	185
10. Cokola mezgli	AR – 10	186
11. Logu aiļu siltinājuma mezgli	AR – 11	187
12. Ēkas griezumus 1-1	AR – 12	188
13. <u>Ēka ar kad.apz.17000440113002.</u> Fasādes, krāsu pase	AR – 13	189
14. Lodžiju demontējamo iestiklojumu norādes	AR – 14	190
15. Apmetumu sistēmas izvietojumu shēma ēkas fasādēs. Maināmo logu atrašanās vietu norādes	AR – 15	191
16. Fasāde ar aizstiklotām lodžijām. Specifikācija	AR – 16	192
17. Logu bloku un durvju specifikācija	AR – 17	193
18. Režģu bloku specifikācija. Dībeļu izvietojuma shēma. Karoga masta turētāja risinājums	AR – 18	194
19. Pagrabstāva plāns, 1.stāva plāns un tipveida stāva plāns ar siltinājumu shēmu. Ēkas griezumus 2-2 un 3-3	AR – 19	195
20. Siltinājumu mezglu specifikācija	AR – 20	196
21. Cokola mezgli	AR – 21	197
22. Logu aiļu siltinājuma mezgli	AR – 22	198

INŽENIERRISINĀJUMU DAĻA, Būvkonstrukcijas

1. Vispārīgie rādītāji. Skaidrojošs apraksts	BK – 1	200
2. Ēka ar kad.apz.17000440113001. Ēkas jumta elementu plāns ar augšējās un apakšējās virsmas remontu zonu norādēm	BK – 2	201
3. Jumta plāns ar projektētiem elementiem. Jumta margas. Jumta augšējās virsmas atjaunošanas risinājums	BK – 3	202
4. Bēniņu griezumš. Jumta konstruktīvie mezgli. Savācējplūves montāžas shēma	BK – 4	203
5. Bēniņu plāns ar projektēto siltinājumu, mezgli. Koka laipu konstruktīvais risinājums. Specifikācija	BK – 5	204
6. Ārējo ieeju "B" atjaunošana (pagalma puse). Jumtiņa plāns. Jumtiņa griezumš	BK – 6	205
7. Ārējo ieeju "A" atjaunošana (ielas puse). Ārējās kāpnes. Gaismas šahtas izbūve pie pagraba logiem	BK – 7	206
8. Deflektora iebūve lodžijas jumtā. Lodžiju stiklojuma atbalstkonstrukciju risinājums	BK – 8	207
9. Ēka ar kad.apz.17000440113002. Ēkas jumta elementu plāns ar augšējās un apakšējās virsmas remontu zonu norādēm	BK – 9	208
10. Jumta plāns ar projektētiem elementiem. Jumta margas. Jumta augšējās virsmas atjaunošanas risinājums	BK – 10	209
11. Bēniņu griezumš. Jumta konstruktīvie mezgli. Savācējplūves montāžas shēma	BK – 11	210
12. Bēniņu plāns ar projektēto siltinājumu, mezgli. Koka laipu konstruktīvais risinājums. Specifikācija	BK – 12	211
13. Jumta atjaunošanas mezgli. Lodžiju stiklojuma atbalstkonstrukciju risinājums	BK – 13	212
14. Ārējo ieeju "B" atjaunošana (pagalma puse). Jumtiņa plāns. Jumtiņa griezumš	BK – 14	213
15. Ārējo ieeju "A" atjaunošana (ielas puse). Ārējās kāpnes. Gaismas šahtas izbūve pie pagraba logiem	BK – 15	214
16. Gaisa un apakšzemes kabeļu izvietošanas shēma. Kabeļu atsaišu stiprinājuma risinājums	BK – 16	215

INŽENIERRISINĀJUMU DAĻA, Gāzes apgāde

1. Vispārīgie rādītāji	GA – 1	217
2. 1.stāva gāzes ievadu shēma ēkai ar kad.apz.17000440113001. Mezgls A	GA – 2	218
3. Materiālu specifikācija un darbu apjomi ēkai ar kad.apz.17000440113001	GA – 3	219
4. 1.stāva gāzes ievadu shēma ēkai ar kad.apz.17000440113002. Mezgls B	GA – 4	220
5. Materiālu specifikācija un darbu apjomi ēkai ar kad.apz.17000440113002	GA – 5	221

DARBU ORGANIZĒŠANAS PROJEKTS

1. Vispārīgie rādītāji	DOP – 1	223
2. Būvdarbu organizēšanas shēma	DOP – 2	224
3. Darba aizsardzības plāns. Skaidrojošais apraksts	DOP – 3	225

(Pielikums grozīts ar MK 24.01.2017. noteikumiem Nr. 50)

 L i e p ā j a s būvvaldei

Ēkas fasādes apliecinājuma karte

Būvniecības ierosinātājs

(pasūtītājs) SIA "Liepājas namu apsaimniekotājs"
(fiziskās personas vārds, uzvārds vai juridiskās personas nosaukums)
 reģ. Nr.42103004583
(fiziskās personas kods vai juridiskās personas reģistrācijas Nr.)
 Tukuma ielā 1A, Liepājā, tālr.63470303
(dzīvesvieta vai juridiskā adrese, tālruņa numurs)
 lna@lna.lv
(elektroniskā pasta adrese)

Lūdzu izskatīt iesniegumu dzīvojamo ēku
(ēkas nosaukums)

 Mirdzas Kempes ielā 6, Liepājā, vienkāršotai fasādes atjaunošanai.
Nekustamā īpašuma kadastra numurs 1700 544 0113

I. Ieceres dokumentācija

1. Paredzēto darbu veids (vajadzīgo atzīmēt):

- | | |
|---|---|
| <input checked="" type="checkbox"/> fasādes apdares atjaunošana | <input checked="" type="checkbox"/> fasādes siltināšana |
| <input checked="" type="checkbox"/> jumta seguma maiņa | <input type="checkbox"/> jumta siltināšana |
| <input checked="" type="checkbox"/> pagraba siltināšana | <input checked="" type="checkbox"/> logu nomaiņa |
| <input checked="" type="checkbox"/> lodžiju aizstiklošana | |

2. Ziņas par ēku:

1) ēkas grupa II
(atbilstoši vispārīgajiem būvnoteikumiem)

2) ēkas kadastra apzīmējums 1700 044 0113 001; 1700 044 0113 002

3) ēkas iedalījums (vajadzīgo atzīmēt):
 dzīvojama ēka nedzīvojama ēka

4) ēkas galvenais lietošanas veids 1122
(atbilstoši būvju klasifikācijai)

5) ēkas adrese Mirdzas Kempes ielā 6, Liepājā

6) (svītrots ar MK 24.01.2017. noteikumiem Nr. 50)

3. Ziņas par zemes gabalu:

1) zemes vienības kadastra apzīmējums 1700 044 0113

2) zemes vienības adrese Mirdzas Kempes ielā 6, Liepājā

3) (svītrots ar MK 24.01.2017. noteikumiem Nr. 50)

4. Ziņas par būvniecības finansējuma avotu:

- privātie līdzekļi
 publisko tiesību juridiskās personas līdzekļi
 Eiropas Savienības politiku instrumentu līdzekļi
 citi ārvalstu finanšu palīdzības līdzekļi

5. Pilnvarotā persona _____

(fiziskās personas vārds, uzvārds, personas kods,

dzīvesvieta, tālruņa numurs, elektroniskā pasta adrese vai

juridiskās personas nosaukums, reģistrācijas Nr., juridiskā adrese un tālruņa numurs)

Juridiskās personas norādītā kontaktpersona

(vārds, uzvārds, personas kods, tālruņa numurs, elektroniskā pasta adrese)

6. Ieceres izstrādātājs _____

(fiziskās personas vārds, uzvārds, sertifikāta Nr.

SIA "WS", reģ. Nr.52103047781, Būvkomersanta reģ. Nr.7296-R

vai juridiskās personas nosaukums, reģistrācijas Nr.,

Kūrmājas prosp. 7, Liepājā, tālr.27780142

reģistrācijas Nr. būvkomersantu reģistrā, juridiskā adrese un tālruņa numurs)

7. Būvspeciālists(-i)¹ Andris Pope, sert.Nr.10-0791

(vārds, uzvārds, sertifikāta Nr.)

Anastasija Bruže, sert.Nr.20-3441

(vārds, uzvārds, sertifikāta Nr.)

Sandijs Grietēns, sert.Nr.50-3018

(vārds, uzvārds, sertifikāta Nr.)

8. Ieceres izstrādātāja un būvspeciālista(-u) apliecinājums

Risinājumi atbilst būvniecību reglamentējošajiem normatīvajiem aktiem un vietējās pašvaldības saistošajiem noteikumiem.

Veicamās izmaiņas un pārbūves neskar kopīpašuma domājamās daļas un funkcionāli ar visas ēkas ekspluatāciju saistītos inženiertīklus (stāvvadus).

Risinājumi neskar ēkas nesošās konstrukcijas un neietekmēs tās noturību.

Ieceres izstrādātājs _____

(paraksts²)

(datums)

Būvspeciālists(-i) Andris Pope APope

(vārds, uzvārds, paraksts²)

03.07.2017.

(datums)

Anastasija Bruže ABruže

(vārds, uzvārds, paraksts²)

15.06.2017.

(datums)

Sandijs Grietēns SGrietēns

(vārds, uzvārds, paraksts²)

03.07.2017.

(datums)

9. Būvniecības ierosinātāja (pasūtītāja) apliecinājums

Apliecinu, ka pievienotie īpašuma apliecinājuma dokumenti (kopijas) ir autentiski, patiesi un pilnīgi, attiecībā uz objektu nav nekādu apgrūtinājumu, aizliegumu vai strīdu.

Aņņemos īstenot ēkas fasādes apdares atjaunošanu, ēkas fasādes siltināšanu, jumta siltināšanu, jumta seguma maiņu, pagraba siltināšanu, logu nomaiņu, lodžiju aizstiklošanu (vajadzīgo pasvītrot) atbilstoši izstrādātajai ieceres dokumentācijai.

Būvniecības ierosinātājs (pasūtītājs)

(vārds, uzvārds, paraksts²)

(datums)

SIA "Liepājas namu apsaimniekotājs"
Valdes loceklis

Artis Rimma

03.07.2017
14.07.2017.

10. Pielikumā – iesniegtie dokumenti (atbilstoši situācijai, vajadzīgo atzīmēt):

īpašuma, valdījuma vai lietojuma tiesību apliecinājoši dokumenti uz 3 lp.

būvniecības ierosinātāja pilnvara uz 1 lp., dzīvokļu īpašn. kopības lēmums

skaidrojošs apraksts uz 2 lp.

grafiskie dokumenti uz 43 lp.

AR-1 ÷ AR-22; BK-1 ÷ BK-16; GA-1 ÷ GA-5

darba organizēšanas projekts uz 3 lp.

saskaņojumi ar personām uz _____ lp.

saskaņojumi ar institūcijām uz 2 lp.

BK-16; GA-2

atļaujas uz _____ lp.

citi dokumenti uz 28 lp.

Zemes nomas līgums, Namīpašuma tehniskā pase

Aizpilda būvvalde

11. Atzīme par būvniecības ieceres akceptu

Būvvaldes atbildīgā amatpersona

Liepājas pilsētas Būvvalde

Indulis KALNS

Pilsētas galvenais arhitekts

(vārds, uzvārds, paraksts²)

(datums)



AKCEPTĒTS NR. 1845-38344-1845

2017. g. 26. jūlijā

Liepājas pilsētas Dome
LIEPĀJAS BŪVVALDE
GALVENAIS ARHITEKTS

26.07.2017

12. Ieceres realizācijas termiņš

(datums)

LIEPĀJAS PILSĒTAS
BŪVVALDE

26.07.2020

Būvdarbu uzsākšanas nosacījumi

13. Būvvaldē iesniedzamie dokumenti (vajadzīgo atzīmēt):

būvdarbu veicēja/būvētāja civiltiesiskās atbildības obligātās apdrošināšanas polises kopija

atbildīgo būvspeciālistu profesionālās civiltiesiskās atbildības obligātās apdrošināšanas polišu kopijas

atbildīgā būvdarbu vadītāja saistību raksts

atbildīgā būvuzrauga saistību raksts

būvuzraudzības plāns

būvdarbu žurnāls

informācija par būvdarbu veicēju vai būvētāju

citi dokumenti, ja to paredz normatīvie akti _____

14. Atzīme par būvdarbu uzsākšanas nosacījumu izpildi _____

(datums)

Būvdarbu veicējs/būvētājs _____

(fiziskās personas vārds, uzvārds, personas kods,

dzīvesvieta, tālruņa numurs vai juridiskās personas nosaukums, reģistrācijas Nr.,

reģistrācijas Nr. būvkomersantu reģistrā, juridiskā adrese, tālruņa numurs)

Būvvaldes atbildīgā amatpersona _____

(amats,

vārds, uzvārds, paraksts²)

(datums)

15. Lēmums par atteikšanos akceptēt ieceri

Lēmuma numurs _____ datums _____

Būvvaldes atbildīgā amatpersona _____

(amats,

vārds, uzvārds, paraksts²)

(datums)

II. Būvdarbu pabeigšana

16. Informācija par būvdarbu pabeigšanu

Apliecinu, ka būvdarbi ir pabeigti un iesniedzu:

būvdarbu žurnālu, nozīmīgo konstrukciju un segto darbu pieņemšanas aktus

iebūvēto būvizstrādājumu atbilstības apliecinājumus

darbu izpildes aktu kopijas

ēkas energoefektivitātes pagaidu sertifikātu

Būvniecības ierosinātājs (pasūtītājs) _____

(vārds, uzvārds, paraksts²)

(datums)

17. Būvdarbu garantijas termiņš

Pēc ēkas vai tās daļas pieņemšanas ekspluatācijā _____ gadu laikā atklājušos būvdarbu defektus būvdarbu veicējs novērsīs par saviem līdzekļiem.

18. Būvdarbu pārbaude

Objekts apsekots _____
(datums)

un konstatēts, ka būvdarbi **veikti/nav veikti** (vajadzīgo pasvītrot) atbilstoši vienkāršotas fasādes atjaunošanas izstrādātajai ieceres dokumentācijai.

19. Lēmums par konstatētām atkāpēm no akceptētās ieceres vai būvniecību reglamentējošajiem normatīvajiem aktiem

Lēmuma numurs _____ datums _____

Lēmuma izpildes termiņš _____

Būvvaldes atbildīgā amatpersona _____
(amats,

_____ vārds, uzvārds, paraksts²)

_____ (datums)

20. Atzīme par būvdarbu pabeigšanu

Būvvaldes atbildīgā amatpersona _____
(amats,

_____ vārds, uzvārds, paraksts²)

_____ (datums)

Piezīmes.

1. ¹ Saskaņā ar Ministru kabineta 2014. gada 2. septembra noteikumu Nr. 529 "Ēku būvnoteikumi" 43. punktu papildus piesaistītie būvspeciālisti.

2. ² Dokumenta rekvizītu "paraksts" neaizpilda, ja elektroniskais dokuments ir sagatavots atbilstoši normatīvajiem aktiem par elektronisko dokumentu noformēšanu.

3. Katru apliecinājuma kartes daļu aizpilda atsevišķi – izstrādājot ieceres dokumentāciju, uzsākot būvdarbus un tos pabeidzot.

4. Ēkas fasādes apliecinājuma kartes attiecīgās ailes paplašināmas, ja nepieciešams atspoguļot informāciju vairāk nekā par vienu būvniecības ierosinātāju, ēkas vai zemes gabala īpašnieku, par zemes vienībām.

5. Ja vienlaikus ar ēkas vienkāršotu fasādes atjaunošanu tiek realizēta inženiertīkla pievada un/vai iekšējā inženiertīkla būvniecība, atjaunošana, pārbūve vai ierīkošana, apliecinājuma karte papildināma ar informāciju par būvējamo inženiertīklu un dokumentiem atbilstoši Ministru kabineta noteikumiem par citu, atsevišķi neklasificētu, inženierbūvju būvnoteikumiem.

6. Ja būvniecības ierosinātājs (pasūtītājs) ir ārvalstnieks, kuram nav piešķirts Latvijas Republikas Iedzīvotāju reģistra personas kods, vai ārvalsts juridiskā persona, kas nav reģistrēta Latvijas Republikas Uzņēmumu reģistra vestajos reģistros, paskaidrojuma rakstā informāciju par būvniecības ierosinātāju (pasūtītāju) norāda, ciktāl tā ir attiecināma, un papildus norāda fiziskās personas dzimšanas datumu vai juridiskās personas dibināšanas datumu, fiziskās personas dzimšanas vietas nosaukumu vai juridiskās personas juridisko adresi un fiziskās personas valstisko piederību.

Skaidrojošs raksts

Daudzdzīvokļu dzīvojamo ēku M.Ķempes ielā 6, Liepājā fasādes vienkāršotas atjaunošanas ieceres dokumentācija izstrādāta pēc SIA „Liepājas namu apsaimniekotājs” pasūtījuma un darba uzdevuma, dzīvokļu īpašnieku piekrišanas un vadoties no tehniskā atzinuma slēdziena un izstrādātā ēkas energoaudita.

Visi izejas materiāli sagatavoti atbilstoši spēkā esošiem Latvijas Republikas būvnormatīviem.

Saskaņā ar pasūtītāja sastādīto darba uzdevumu dzīvojamās ēkas M.Ķempes 6, Liepājā, vienkāršotās renovācijas iecere paredz ēkas fasādes renovāciju, kurā ietilpst vieglbetona paneļu ārējo siltināšana ar 170mm biezām akmens vātes plātnēm, logu un durvju ailu malas siltināšana ar 30mm biezu akmens vati, cokola siltināšana ar 150 mm izolācijas materiālu, montējot 1 m dziļumā no grunts augšas atzīmes. Pēc fasādes renovācijas darbiem paredzēts izbūvēt jaunu bruģa apmali pa visu ēkas perimetru. Siltinātās plaknes tiek apmetas ar smalkgraudainu dekoratīvu apmetumu un krāsotas krāsu pasē uzrādītajos toņos.

Tā kā tiek likvidēti atkritumu vadi, pagalma puses ieejas mežgliem tiek demontēts esošais betona laukums pirms ieejas atkritumu konteineru uzglabāšanas telpā, likvidēta ieeja no ārpuses ailu aizmūrējot un paredzot augšdaļā logu. Telpa paredzēta kā koplietošanas palīgtelpa, veidojot jaunu ieeju no kāpņu telpas. Laukums demontētā betona pamata vietā tiek bruģēts.

Ielas puses ieejas mežgliem tiek pārbūvētas ieejas kāpnes, paredzot slīpinājumu bērnu ratiņu uzbraukšanai.

Pagraba logu vietās tiek demontētas esošās betona gaismas šahtas un izbūvētas rūpnieciski izgatavotās gaismas šahtas (skat. BK daļā).

Projektā paredzēta veco koka logu nomainīšana uz PVC konstrukcijas logiem ar paketstiklu. Lai nodrošināt veselīgu mikroklimatu telpās paredzēts gan jaunajos, gan jau nomainītajos rāmjos montēt pieplūdes vārstu (AERECO analogu). Pagraba logus plānots atstāt esošus, kas nodrošinā manuālo vedināšanu. Ārdurvis plānots nomainīt ieejās kāpņu telpā pret alumīnija durvīm ar mehānisko koda atslēgu.

Lodžiju paneļus- margas paredzēts demontēt (arī jau iestiklotās lodžijas), to vietā paredzēts montēt PVC konstrukcijas paneli ar stiklojumu augšējā daļā.

Darbu veikšanas gaitā izvērtēt jau nomainīto logu tehniskos, siltumtehniskos parametrus, kvalitāti, logu ailu malu siltināšanas iespējas, apsverot iespēju nomainīt jau mainītos logu blokus.

Kāpnes uz pagrabu paredzēts atjaunot ar izlīdzinošo betona kārtu.

Pagraba pārsegums tiek siltināts ar 150mm biezām akmens vates lamelēm, pirms siltināšanas atvirzot gar griestiem izvietotās inženierkomunikācijas no siltināmās plaknes.

Jumta atjaunošanas darbus skatīt BK daļā.

Bēniņus paredzēts siltināt atbilstoši būvkonstrukcijās izstrādātajiem mezgliem.

Garenfasādēs bēniņos paredzēts izveidot ventilācijas atvērumus, izmantojot jau esošas logu ailas, daļēji tos aizmūrējot un pie atvērumiem uzstādīt regulējamās metāla žalūzijas restes R1.

Ēkai uzstādāmas jumta margas (skat. BK daļā).

Sastādīja Andris Pope *AP*

**Darba uzdevums
uzņēmuma līgumam Nr. WS-39-17**

Pasūtītājs: SIA „Liepājas namu apsaimniekotājs”

Projekta nosaukums: Dzīvojamo ēku fasāžu vienkāršota atjaunošana Mirdzas Ķempes ielā 6, Liepājā.

Darba uzdevums ēkas fasādes vienkāršotas atjaunošanas iecerei:

1. Energoaudita izstrāde, pārskats, pagaidu energosertifikāts
2. Ēkas atjaunojamo elementu būvju tehniskās apsekošanas atzinuma izstrāde atbilstoši LBN 405-15 prasībām;
3. Arhitektūra. Būvkonstrukcijas.
 - ēkas fasāžu atjaunošana, bēniņu un pagraba pārseguma siltināšana;
 - esošo koka logu nomaiņa;
 - ieejas mezglu atjaunošana;
 - lodžiju iestiklošana.
4. Būvniecības izmaksu tāmes un darbu apjomu sastādīšana atbilstoši LBN 501-15 "Būvizmaksu noteikšanas kārtība".

**Pasūtītājs:
SIA „Liepājas namu apsaimniekotājs”**

**Izpildītājs:
SIA „WS”**

*SIA «Liepājas namu apsaimniekotājs»
Valdes loceklis*

Artis Rimma

Artis Rimma

Sandijs Grietēns

LIEPĀJAS TIESAS ZEMESGRĀMATU NODAĻA

Liepājas pilsētas zemesgrāmatas nodaļējums Nr. 4227

Kadastra numurs: 1700 544 0113

Adrese: Mirdzas Ķempes iela 6, Liepāja

I. daļa 1. iedaļa			
Ieraksta Nr.	Nekustams īpašums, servitūti un reālīstas	Daļa	Platība, lielums
1.1.	Nekustamais īpašums sastāv no: divām 5-stāvu 38 dzīvokļu dzīvojamām ēkām ar neapdzīvojamām telpām		
2.1.	Atzīme - ēkas saistītas ar zemes gabalu M.Ķempes ielā 6 , kadastra numurs 1700- 044- 0113 , Liepājas pilsētas zemesgrāmatas nodaļējuma Nr.4239- Zemes īpašnieks Vilhelms Sadzēvičs. <i>Žurn. Nr. 3909, lēmums 10.06.1999, tiesnese Inta Pūce</i>		
3.1.	Atzīme - dzīvokļa īpašumam Nr. 14 atvērt nodaļējumu Nr. 4227-14. <i>Žurn. Nr. 7862, lēmums 14.10.1999, tiesnese Jevgēnija Jaunģelže</i>		
4.1.	Atzīme - dzīvokļa īpašumam Nr. 20 atvērt nodaļējumu Nr. 4227-20. <i>Žurn. Nr. 1603, lēmums 01.02.2000, tiesnese Inta Pūce</i>		
5.1.	Atzīme - dzīvokļa īpašumam Nr. 28 atvērt nodaļējumu Nr. 4227-28. <i>Žurn. Nr. 1761, lēmums 04.02.2000, tiesnese Inta Pūce</i>		
6.1.	Atzīme - dzīvokļa īpašumam Nr. 30 atvērt nodaļējumu Nr. 4227-30. <i>Žurn. Nr. 1900, lēmums 08.02.2000, tiesnese Inta Pūce</i>		
7.1.	Atzīme - dzīvokļa īpašumam Nr. 29 atvērt nodaļējumu Nr. 4227-29. <i>Žurn. Nr. 3165, lēmums 14.03.2000, tiesnese Inta Pūce</i>		
8.1.	Atzīme - dzīvokļa īpašumam Nr. 9 atvērt nodaļējumu Nr. 4227-9. <i>Žurn. Nr. 3276, lēmums 16.03.2000, tiesnese Inta Pūce</i>		
9.1.	Atzīme - dzīvokļa īpašumam Nr. 21 atvērt nodaļējumu Nr. 4227-21. <i>Žurn. Nr. 3904, lēmums 04.04.2000, tiesnese Inta Pūce</i>		
10.1.	Atzīme - dzīvokļa īpašumam Nr. 8 atvērt nodaļējumu Nr. 4227-8. <i>Žurn. Nr. 4329, lēmums 18.04.2000, tiesnese Inta Pūce</i>		
11.1.	Atzīme - dzīvokļa īpašumam Nr. 16 atvērt nodaļējumu Nr. 4227-16. <i>Žurn. Nr. 4483, lēmums 25.04.2000, tiesnese Inta Pūce</i>		
12.1.	Atzīme - dzīvokļa īpašumam Nr. 10 atvērt nodaļējumu Nr. 4227-10. <i>Žurn. Nr. 5040, lēmums 10.05.2000, tiesnese Inta Pūce</i>		
13.1.	Atzīme - dzīvokļa īpašumam Nr. 23 atvērt nodaļējumu Nr. 4227-23. <i>Žurn. Nr. 5957, lēmums 06.06.2000, tiesnese Inta Pūce</i>		
14.1.	Atzīme - dzīvokļa īpašumam Nr. 24 atvērt nodaļējumu Nr. 4227-24. <i>Žurn. Nr. 6415, lēmums 20.06.2000, tiesnese Sniedze Rūja</i>		
15.1.	Atzīme - dzīvokļa īpašumam Nr. 34 atvērt nodaļējumu Nr. 4227-34. <i>Žurn. Nr. 6768, lēmums 30.06.2000, tiesnese Sniedze Rūja</i>		
16.1.	Atzīme - dzīvokļa īpašumam Nr. 37 atvērt nodaļējumu Nr. 4227-37. <i>Žurn. Nr. 7214, lēmums 13.07.2000, tiesnese Inta Pūce</i>		
17.1.	Atzīme - neapdzīvojamām telpām Nr. 3NT atvērt nodaļējumu Nr.4227-3NT <i>Žurn. Nr. 7541, lēmums 20.07.2000, tiesnese Inta Pūce</i>		
18.1.	Atzīme - dzīvokļa īpašumam Nr. 27 atvērt nodaļējumu Nr. 4227-27. <i>Žurn. Nr. 7785, lēmums 27.07.2000, tiesnese Inta Pūce</i>		
19.1.	Atzīme - dzīvokļa īpašumam Nr. 11 atvērt nodaļējumu Nr. 4227-11. <i>Žurn. Nr. 8372, lēmums 15.08.2000, tiesnese Inta Pūce</i>		
20.1.	Atzīme - dzīvokļa īpašumam Nr. 4 atvērt nodaļējumu Nr. 4227-4. <i>Žurn. Nr. 9795, lēmums 26.09.2000, tiesnese Inta Pūce</i>		
21.1.	Atzīme - dzīvokļa īpašumam Nr. 31 atvērt nodaļējumu Nr. 4227-31. <i>Žurn. Nr. 10033, lēmums 03.10.2000, tiesnese Sniedze Rūja</i>		
22.1.	Atzīme - dzīvokļa īpašumam Nr. 7 atvērt nodaļējumu Nr. 4227-7. <i>Žurn. Nr. 10575, lēmums 19.10.2000, tiesnese Inta Pūce</i>		
23.1.	Atzīme - dzīvokļa īpašumam Nr. 6 atvērt nodaļējumu Nr. 4227-6. <i>Žurn. Nr. 12161, lēmums 24.11.2000, tiesnese Inta Pūce</i>		
24.1.	Atzīme - dzīvokļa īpašumam Nr. 17 atvērt nodaļējumu Nr. 4227-17. <i>Žurn. Nr. 13338, lēmums 21.12.2000, tiesnese Inta Pūce</i>		
25.1.	Atzīme - dzīvokļa īpašumam Nr. 22 atvērt nodaļējumu Nr. 4227-22. <i>Žurn. Nr. 2413, lēmums 13.03.2001, tiesnese Inta Pūce</i>		
26.1.	Atzīme - neapdzīvojamai telpai Nr. NT3 atvērt nodaļējumu Nr. 4227-NT3. <i>Žurn. Nr. 300000017500, lēmums 29.05.2001, tiesnese Inta Pūce</i>		
27.1.	Atzīme - dzīvokļa īpašumam Nr. 18 atvērt nodaļējuma Nr. 4227-18.		

I. daļa 1. iedaļa			
Ieraksta Nr.	Nekustams īpašums, servitūti un reālnavas	Daļa	Platība, lielums
	<i>Žurn. Nr. 300000037786, lēmums 28.06.2001, tiesnese Inta Pūce</i>		
28.1.	Atzīme - dzīvokļa īpašumam Nr. 25 atvērt nodalījuma Nr. 4227-25. <i>Žurn. Nr. 300000042534, lēmums 05.07.2001, tiesnese Inta Pūce</i>		
29.1.	Atzīme - dzīvokļa īpašumam Nr. 5 atvērt nodalījuma Nr. 4227-5. <i>Žurn. Nr. 300000102710, lēmums 02.10.2001, tiesnese Inta Pūce</i>		
30.1.	Atzīme - dzīvokļa īpašumam Nr. 3 atvērt nodalījuma Nr. 4227-3. <i>Žurn. Nr. 300000186888, lēmums 29.01.2002, tiesnese Inta Pūce</i>		
31.1.	Atzīme - dzīvokļa īpašumam Nr. 13 atvērt nodalījuma Nr. 4227-13. <i>Žurn. Nr. 300000195552, lēmums 12.02.2002, tiesnese Inta Pūce</i>		
32.1.	Atzīme - dzīvokļa īpašumam Nr. 12 atvērt nodalījuma Nr. 4227-12. <i>Žurn. Nr. 300000365259, lēmums 21.11.2002, tiesnese Jevgēnija Jaunģelže</i>		
33.1.	Atzīme - dzīvokļa īpašumam Nr. 36 atvērt nodalījuma Nr. 4227-36. <i>Žurn. Nr. 300000380813, lēmums 23.12.2002, tiesnese Sniedze Rūja</i>		
34.1.	Atzīme - dzīvokļa īpašumam Nr. 26 atvērt nodalījuma Nr. 4227-26. <i>Žurn. Nr. 300000462364, lēmums 24.04.2003, tiesnese Jevgēnija Jaunģelže</i>		
35.1.	Atzīme - dzīvokļa īpašumam Nr. 19 atvērt nodalījuma Nr. 4227-19. <i>Žurn. Nr. 300000538705, lēmums 13.08.2003, tiesnese Inta Pūce</i>		
36.1.	Atzīme - dzīvokļa īpašumam Nr. 2 atvērt nodalījuma Nr. 4227-2. <i>Žurn. Nr. 300000640101, lēmums 19.12.2003, tiesnese Jevgēnija Jaunģelže</i>		
37.1.	Atzīme - dzīvokļa īpašumam Nr. 38 atvērt nodalījuma Nr. 4227-38. <i>Žurn. Nr. 300000993154, lēmums 10.02.2005, tiesnese Inta Pūce</i>		
38.1.	Atzīme - dzīvokļa īpašumam Nr. 35 atvērt nodalījuma Nr. 4227-35. <i>Žurn. Nr. 300001578443, lēmums 16.08.2006, tiesnese Inta Pūce</i>		
39.1.	Atzīme - dzīvokļa īpašumam Nr. 33 atvērt nodalījuma Nr. 4227-33. <i>Žurn. Nr. 300002323861, lēmums 12.12.2007, tiesnese Evika Klēpe</i>		
40.1.	Atzīme - dzīvokļa īpašumam Nr. 1 atvērt nodalījuma Nr. 4227-1. <i>Žurn. Nr. 300002477121, lēmums 02.07.2008, tiesnese Sniedze Rūja</i>		
I. daļa 2. iedaļa			
Ieraksta Nr.	No nekustama īpašuma atdalītie zemes gabali, servitūti un reālnavu pārgrozījumi un dzēsumi	Daļa	Platība, lielums
	<i>Nav ierakstu</i>		
II. daļa 1. iedaļa			
Ieraksta Nr.	Īpašnieks, dzimšanas gads, vieta, personas/nodokļu maksātāja kods, tiesību pamats	Daļa	Summa
1.1.	Īpašnieks: LIEPĀJAS PILSĒTAS PAŠVALDĪBA, nodokļu maksātāja kods 90000063185. Grozīts Saisīts ar ierakstiem: II daļas 1.iedaļa 2.1 (212099003909), 3.1 (300003469667)	1	
2.1.	Pamats: 1999. gada 7. aprīļa zvērināta revidenta izziņa Nr. 1.- 21./921. <i>Žurn. Nr. 3909, lēmums 10.06.1999, tiesnese Inta Pūce</i>		
3.1.	Grozīt ierakstu Nr. 1.1 (žurnāla Nr. 212099003909, 07.06.1999) nosakot, ka Liepājas pilsētas pašvaldībai, nodokļu maksātāja kods 90000063185, uz atklātajiem dzīvokļu īpašumiem īpašuma tiesība izbeigusies.		
3.2.	Liepājas pilsētas pašvaldības, nodokļu maksātāja kods 90000063185, īpašumā ir 880/21801 kopīpašuma domājamās daļas no divām 5-stāvu 38 dzīvokļu dzīvojamām ēkām ar neapdzīvojamām telpām .Pamats: 2013.gada 10.jūlija Liepājas pilsētas domes dzīvojamo māju privatizācijas komisijas lēmums Nr.260,2013.gada 11.jūlija Liepājas pilsētas domes izziņa par pašvaldības īpašuma tiesību pārgrozīšanu Nr.288615/1.-21./277715. <i>Žurn. Nr. 300003469667, lēmums 16.07.2013, tiesnese Sniedze Rūja</i>		
II. daļa 2. iedaļa			
Ieraksta Nr.	Atzīmes par maksātnespēju, piedziņas vērsanu, aizliegumiem, pēcmantinieku iecelšanu un mantojuma ligumiem		
	<i>Nav ierakstu</i>		

Informāciju pieprasīja Kārlis Beihmanis 18.04.2017 10:20:51

LIEPĀJAS TIESAS ZEMESGRĀMATU NODAĻA

Liepājas pilsētas zemesgrāmatas nodaļējums Nr. 4239

Kadastra numurs: 1700 044 0113

Adrese: Mirdzas Ķempes iela 6, Liepāja

I. daļa 1. iedaļa			
Ieraksta Nr.	Nekustams īpašums, servitūti un reālīpašas	Daļa	Platība, lielums
1.1.	Zemes gabals ar kadastra numuru 1700- 044- 0113. Aktualizēts Saisīts ar ierakstu: I daļas 1.iedaļa 1.1 (400001284647) Žurn. Nr. 3799, lēmums 02.06.1999, tiesnese Inta Pūce		1924 m ²
1.1.	Zemes vienība (kadastra apzīmējums 17000440113). Precizēts 11.04.2016, Žurn. Nr. 400001284647, tiesnese Evika Klēpe		1924 m ²
I. daļa 2. iedaļa			
Ieraksta Nr.	No nekustama īpašuma atdalītie zemes gabali, servitūti un reālīpašas pārgrozījumi un dzēsumi	Daļa	Platība, lielums
<i>Nav ierakstu</i>			
II. daļa 1. iedaļa			
Ieraksta Nr.	Īpašnieks, dzimšanas gads, vieta, personas/nodokļu maksātāja kods, tiesību pamats	Daļa	Summa
1.1.	Īpašnieks: VILHELMS SADZĒVIČS, personas kods 070530-10803, dzim. 07.05.1930. Liepājas rajonā.	1	
2.1.	Pamats: 1999. gada 27. aprīļa Liepājas pilsētas zemes komisijas lēmums Nr.213. Žurn. Nr. 3799, lēmums 02.06.1999, tiesnese Inta Pūce		
3.1.	Persona: VILHELMS SADZĒVIČS, personas kods 070530-10803. Īpašuma tiesība izbeigusies.	0	
3.2.	Īpašnieks: ANTRA VIKSNA, dzimusi 07.07.1958.g	1	
3.3.	Pamats: 2014.gada 8.maija uztura līgums. Žurn. Nr. 300003635443, lēmums 09.05.2014, tiesnese Evika Klēpe		
II. daļa 2. iedaļa			
Ieraksta Nr.	Atzīmes par maksātnespēju, piedziņas vēršanu, aizliegumiem, pēcmantinieku iecelšanu un mantojuma līgumiem		
1.1.	Noteikts aizliegums bez VILHELMA SADZĒVIČA, personas kods 070530-10803, rakstiskas piekrišanas nekustamu īpašumu atsavināt, dāvināt, sadalīt un apgrūtināt ar lietu tiesībām. Pamats: 2014.gada 8.maija uztura līgums. Dzēsts Saisīts ar ierakstu: II daļas 2.iedaļa 2.1 (300004080153) Žurn. Nr. 300003635443, lēmums 09.05.2014, tiesnese Evika Klēpe		
2.1.	Ieraksts Nr. 1.1 (žurnāla Nr. 300003635443, 08.05.2014) dzēsts. Pamats: 2016.gada 22.marta miršanas apliecība LVMA100728. Žurn. Nr. 300004080153, lēmums 08.04.2016, tiesnese Evika Klēpe		

ROBEŽPUNKTU KOORDINĀTES
SISTĒMĀ LKS92

	X	Y
37	263778.022	316375.249
38	263847.423	316368.956
39	263836.253	316398.337
40	263789.105	316347.180

ZEMES DAĀBALA
IZVIETOJUMS KVARTĀLĀ

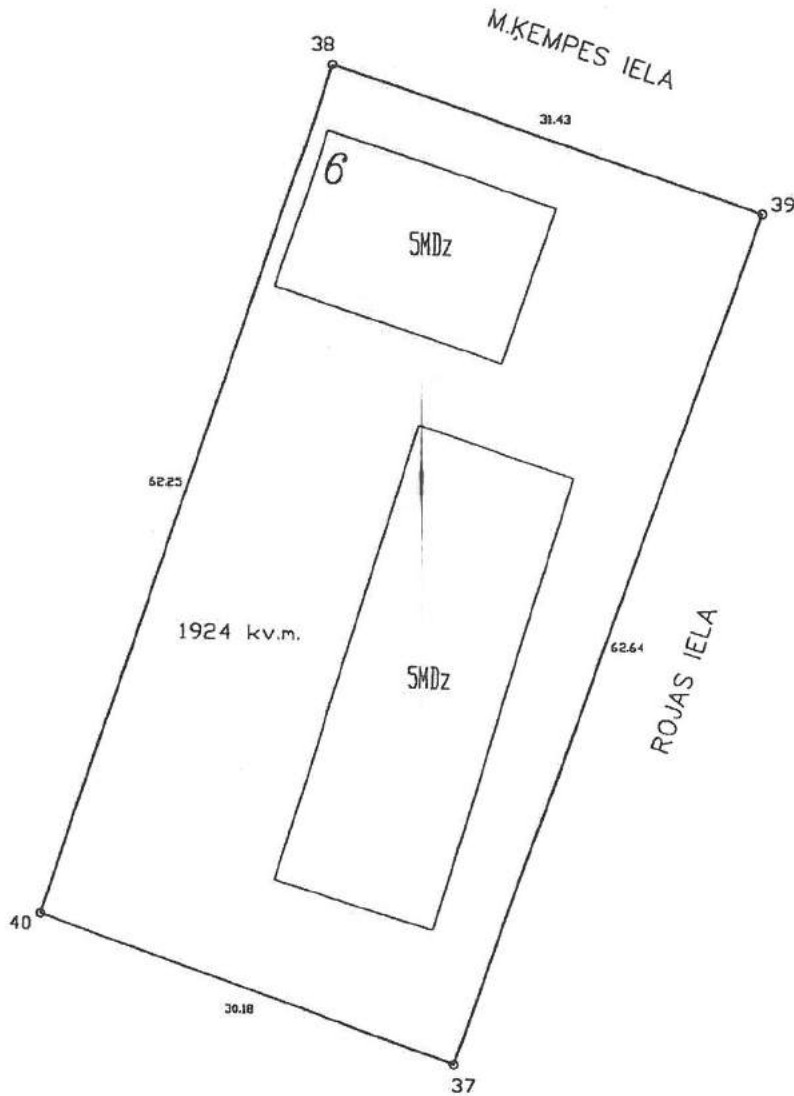
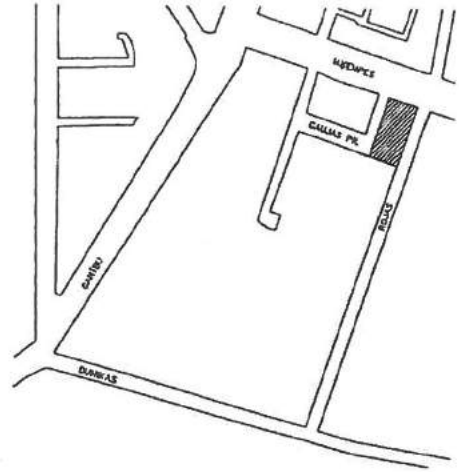

VZD Liepājas nodaļa
Reģistrācijas nr. 4864
1999.g. 08.03.
Reģistrēja: I.Bistere

Mērogs 1:500

VALSTS ZEMES DIENESTS
Liepājas nodaļa
Mērniecības birojs

Vadītājs	R.Ļaviņš		08.03.99.
Uzmērīja	U.Karulis		26.02.99.
Plānu zīmēja	N.Gūža	<i>N.Gūža</i>	08.03.99.

ZEMES NOMAS LĪGUMS

Liepāja

2017.gada 13. jūnijā.

Mēs, apakšā parakstījušies, **ANTRA VĪKSNA**, personas kods Dānijas Karalistē 070758-2642, turpmāk tekstā **IZNOMĀTĀJS**, no vienas puses, un sabiedrība ar ierobežotu atbildību "**Liepājas namu apsaimniekotājs**", reģ. Nr. 42103004583, kā dzīvojamās mājas **M. Kempes ielā 6**, Liepājā, pārvaldnieks, tās juridiskās daļas vadītāja **Viktora Zīverta** personā, kurš rīkojas uz 11.01.2017. pilnvaras Nr.2017/2/1-11/11 pamata, turpmāk tekstā **NOMNIEKS**, no otras puses, noslēdz sekojoša satura līgumu:

1 LĪGUMA PRIEKŠMETS

- 1.1 **IZNOMĀTĀJS** nodod un **NOMNIEKS** pieņem nomā nekustamo īpašumu, kas sastāv no zemes gabala 1924 kv.m. platībā ar zemes kadastra Nr.1700-044-0113, kas atrodas Liepājā, **M. Kempes ielā 6** un kas tiek izmantots dzīvojamās ēkas uzturēšanai un apsaimniekošanai. Zemes gabala robežas **Nomnickam** dabā ir ierādītas un zināmas.
- 1.2 Minētais nekustamais īpašums **IZNOMĀTĀJAM** pieder saskaņā ar zemesgrāmatas aktu, ko nostiprinājusi Liepājas zemesgrāmatas nodaļa 1999.gada 2. jūnijā, atklājot foliju Nr.4239.

2 IZNOMĀTĀJA TIESĪBAS UN PIENĀKUMI

- 2.1 Garantēt, ka **IZNOMĀTĀJS** ir vienīgais šī nekustamā īpašuma īpašnieks un ka minētais īpašums nomas laikā nav apgrūtināts ar citām saistībām.
- 2.2 **IZNOMĀTĀJAM** ir tiesības apsekot iznomāto zemes gabalu tādā apjomā, lai pārliecinātos par zemes izmantošanu atbilstoši līguma nosacījumiem.
- 2.3 Dot **NOMNIEKAM** pirmās tiesības attiecībā uz trešajām personām pie jauna nomas līguma un pirkuma - pārdevuma līguma noslēgšanas.
- 2.4 **IZNOMĀTĀJAM** nav tiesības līguma darbības laikā **NOMNIEKAM** iznomāto zemes gabalu iznomāt citām fiziskām vai juridiskām personām vai grozīt un aprobežot līdzšinējos zemes gabala lietojuma nosacījumus.
- 2.5 Ir tiesības anulēt šo nomas līgumu, ja netiek izpildīti līgumā norādītie noteikumi.

3 NOMNIEKA TIESĪBAS UN PIENĀKUMI

- 3.1 Izmantot tam nomas valdījumā nodoto nekustamo īpašumu dzīvojamās ēkas uzturēšanai, atbilstoši normatīvo aktu prasībām un nodrošināt tā saglabāšanu.
- 3.2 Uzņemties civiltiesisko atbildību par nekustamā īpašuma valdīšanas(lietošanas) laikā nodarītajiem zaudējumiem trešajām personām.
- 3.3 **NOMNIEKS** var izmantot zemes gabalu bez jebkāda pārtraukuma vai traucējuma no **IZNOMĀTĀJA** puses vai kādas citas personas puses, kura uz to pretendē ar **IZNOMĀTĀJA** pilnvarojumu vai starpniecību.
- 3.4 Bez **IZNOMĀTĀJA** piekrišanas nedrīkst iznomāt augšminēto nekustamo īpašumu apakšnomā.
- 3.5 **NOMNIEKAM** ir tiesības attiecībā uz trešajām personām pie jauna nomas līguma noslēgšanas un pirkuma tiesības uz minētā nekustamā īpašuma atpirkšanu.
- 3.6 **NOMNIEKAM** nav tiesību veikt uz minētā zemes gabala esošo ēku nojaukšanu un būvniecību bez **IZNOMĀTĀJA** piekrišanas.

4 NOMAS UN CITI MAKSĀJUMI

- 4.1 Nomas maksa par augšminēto nekustamo īpašumu tiek noteikta 6% gadā no kadastrālās vērtības, kas sastāda EUR 2184.84 (divi tūkstoši viens simts astoņdesmit četri eiro un 84 centi).

- 4.2 Nomas maksu jāmaksā katru ceturksni, samaksājot kopējo maksu proporcionāli pa daļām, līdz katru nākošā ceturkšņa pirmā mēneša 10. datumam.
- 4.3 Šī līguma darbības laikā visus nodokļus un nodevas, izņemot pievienotās vērtības nodokli, kas paredzēti vai tiks paredzēti Latvijas Republikas likumdošanā, kas attiecas uz iznomāto zemes gabalu, maksā **IZNOMĀTĀJS**.
- 4.4 **NOMNIEKS** maksā pievienotās vērtības nodokli.
- 4.5 Gadījumā, ja VZD vai cita kompetenta institūcija maina zemes kadastrālo vērtību par atpakaļejošo periodu **IZNOMĀTĀJS** atmaksā **NOMNIEKAM** pārmaksāto zemes nomas maksu.

5 LĪGUMA TERMIŅI

- 5.1 Šis līgums ir spēkā no 2017. gada 1. janvāra un ir noslēgts uz laiku līdz 2017. gada 31. decembrim.
- 5.2 Puses var nomas līgumu pagarināt vai pārtraukt par to rakstiski vienojoties.

6 LĪGUMA IZBEIGŠANĀS

- 6.1 Pēc vienas puses pieprasījuma līgums var tikt izmainīts, pārtraukts vai laužts atbilstoši Latvijas Republikas spēkā atbilstošajai likumdošanai, brīdinot otru pusi vismaz 1 mēnesī iepriekš.
- 6.2 Gadījumā, ja ēka, kura atrodas uz **IZNOMĀTĀJAM** piederošā zemes gabala, tiek nodota apsaimniekošanā dzīvokļu īpašnieku sabiedrībai vai citai pilnvarotai personai, šis nomas līgums izbeidzās ar dienu, kad iestājas minētie nosacījumi.

7 STRĪDI

- 7.1 Pušu strīdi tiek izskatīti pušēm vienojoties, bet, ja puses nevar vienoties - tiesā.
- 7.2 Puses līgumattiecībās ievēro Latvijas Republikas likumdošanu.

8 CITI NOTEIKUMI

- 8.1 Šis līgums ir sastādīts un parakstīts divos eksemplāros, pa vienam katrā līgumslēdzēju pusei.

PUŠU REKVIZĪTI:

IZNOMĀTĀJS:

Antra Vīksna
Riepu ielā 15
Liepāja, LV-3411
AS Swedbanka
LV62UNLA0012002718094
Tālr. +4551223825

NOMNIEKS:

SIA "Liepājas namu apsaimniekotājs"
Tukuma ielā 1a
Liepāja, LV-3416
A/S SEB Banka
LV70UNLA0050003813922
Tālr. 63407135

(A. Vīksna)

(V. Ziverts)



Den 13. jun. 2017 kl. 09.30 skrev Viktors Ziverts <viktors.ziverts@lna.lv>

Mirdzas Ķempes iela 6, Liepājā dzīvokļu īpašnieku balsošanas protokols

Nr. 2016/5-12/525

Liepājā, Tukuma ielā 1A

2016.gada 2.jūnijs

1. Lēmuma projekta nosūtīšana

Lēmuma projekts un tam pievienotie dokumenti dzīvokļu īpašniekiem tika nosūtīti 2016.gada 10.maijā, nosakot balsošanas termiņu 2016.gada 25.maijs.

2. Pieņemtie lēmumi un balsošanas rezultāti

1.jautājums – Vai piekrītat realizēt daudzdzīvokļu dzīvojamai mājai Mirdzas Ķempes ielā 6, Liepājā energoefektivitāti paaugstinošos pasākumus (turpmāk – PROJEKTS) un pieņemt lēmumu dalībai programmā „Izaugsme un nodarbinātība” 4.2.1.specifiskā atbalsta mērķa „Veicināt energoefektivitātes paaugstināšanu valsts un dzīvojamās ēkās” 4.2.1.1. specifiskā atbalsta mērķa pasākuma „Veicināt energoefektivitātes paaugstināšanu dzīvojamās ēkās”, (turpmāk – PROGRAMMA), kuras nosacījumus regulē 2016.gada 15.marta Ministru kabineta noteikumi Nr. 160 (turpmāk - MK noteikumi). Ar mērķi paaugstināt daudzdzīvokļu dzīvojamās mājas energoefektivitāti un īstenot PROJEKTU apstiprināt dalību PROGRAMMĀ, ar nosacījumu, ka PROJEKTS būs ekonomiski pamatots, tas ir PROJEKTA iekšējās atdeves rādītājs 20 gadu periodā būs lielāks par 0.

PAR: 36; PRET: 4 (tajā skaitā neiesniegtas 4 (četras) aptaujas anketas)

LĒMUMS IR PIENĒMTS.

2.jautājums – Vai piekrītat Pilnvarot SIA "Liepājas namu apsaimniekotājs" reģ. nr. 42103004583 dzīvokļu īpašnieku vārdā īstenot PROJEKTU un konkrēti dalībai PROGRAMMĀ un PROJEKTA realizācijai: sagatavot nepieciešamo tehnisko dokumentāciju, saņemt atzinumu no ALTUM par tehnisko dokumentāciju un pieteikties atbalsta (granta, aizdevuma, garantijas) saņemšanai ALTUM. Iepriekš minētā uzdevuma sakarā izdarīt visas nepieciešamās darbības, kā arī parakstīt visus nepieciešamos dokumentus dzīvokļu īpašnieku vārdā, tajā skaitā slēgt līgumus un parakstīt ar tiem saistītos darījuma dokumentus par finanšu instrumentu (garantijas un aizdevuma) un granta saņemšanu un veikt šo līgumu izpildi.

3.jautājums – Vai piekrītat pilnvarot SIA "Liepājas namu apsaimniekotājs" reģ. nr. 42103004583 dzīvokļu īpašnieku vārdā veikt piegādātāja (būvkomersanta, autoruzrauga, būvuzrauga vai citu piegādātāju) atlasi atklātā, pārredzamā, samērīgā un nediskriminējošā procedūrā, ievērojot MK noteikumos noteikto un ALTUM norādījumus, kā arī informēt dzīvokļu īpašniekus par atlases rezultātiem. Iepriekš minētā uzdevuma sakarā izdarīt visas nepieciešamās darbības, kā arī visur kur nepieciešams parakstīties dzīvokļu īpašnieku vārdā.

4.jautājums – Vai piekrītat Pilnvarot SIA "Liepājas namu apsaimniekotājs" reģ. nr. 42103004583 pēc piegādātāju (būvkomersanta, autoruzrauga, būvuzrauga vai citu piegādātāju) atlases, pieteikties finansējumam pie finansētāja un informēt dzīvokļu īpašniekus par finansētāja/u piedāvājumu/iem.

PAR: 36; PRET: 4 (tajā skaitā neiesniegtas 4 (četras) aptaujas anketas)

LĒMUMS IR PIENĒMTS.

Protokolam tiek pievienotas 36 (trīsdesmit sešas) aptaujas anketas ar pielikumiem.

SIA "Liepājas namu apsaimniekotājs"
valdes loceklis



A.Rimma

SA
MIRA
TO

Dzīvojamās mājas Mirdzas Ķempes ielā 6, Liepājā dzīvokļu īpašnieku kopības lēmums

Liepājā

2016.gada 1. decembrī

Saskaņā ar Dzīvojamo māju pārvaldīšanas likumu un Dzīvokļu īpašuma likuma 15., 16., 17., 18. un 21.pantu, mājas Mirdzas Ķempes ielā 6, Liepājā dzīvokļu īpašnieku kopība pieņem sekojošu lēmumu:



Mājas vienkāršotas renovācijas ietvaros veikt visu lodžiju aizstiklošanu.

Dzīvokļu īpašnieki:

Dz.Nr.	Uzvārds, vārds	Privatizēts	Paraksts „Par“	Paraksts „Pret“
M.Ķempes 6 dz. NT2	ALIRA, SIA	Jā		
M.Ķempes 6 dz. 1	Matvejevs Ivans	Jā		
M.Ķempes 6 dz. 3	Skomoroščenkovs Vjačeslavs	Jā		
M.Ķempes 6 dz. 3NT	Semibratova Svetlana	Jā		
M.Ķempes 6 dz. NT3	Lukaševiča Jelena	Jā		
M.Ķempes 6 dz. 4	Čirkšis Edgars	Jā		
M.Ķempes 6 dz. 5	Muha Nikolajs	Jā		
M.Ķempes 6 dz. 6	Kondratjevs Vladimirs / Kondratjevs Aleksejs	Jā		
M.Ķempes 6 dz. 7	Abbasova Esmira	Jā		
M.Ķempes 6 dz. 8	Lomtina Marina	Jā		
M.Ķempes 6 dz. 9	Kalējs Vadims	Jā		
M.Ķempes 6 dz. 10	Sisene Gunita	Jā		
M.Ķempes 6 dz. 11	Miķelsone Rita	Jā		
M.Ķempes 6 dz. 12	Antjuhovs Andrejs	Jā		
M.Ķempes 6 dz. 13	Reķēna-Mače Daiga	Jā		
M.Ķempes 6 dz. 14	Burovs Jevgeņijs	Jā		
M.Ķempes 6 dz. 15	Liepājas teātris, SIA			
M.Ķempes 6 dz. 16	Paškina Marina	Jā		
M.Ķempes 6 dz. 17	Gorčakovs Igors	Jā		
M.Ķempes 6 dz. 18	Melņika Ludmila / Melņiks Jevgeņijs	Jā		
M.Ķempes 6 dz. 19	Pabērza Rita	Jā		

SAŅEMTS

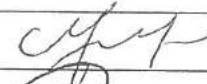
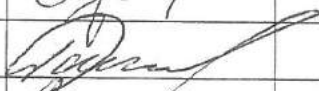
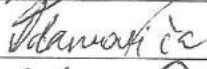
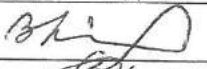
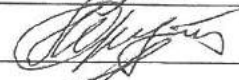
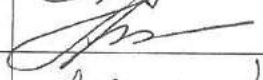
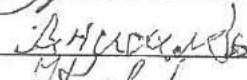
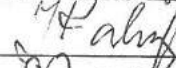
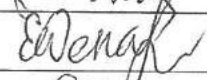
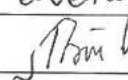
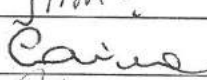
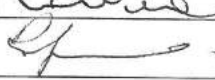
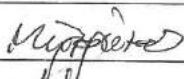
SIA "Liepājas novu apsaimniekošana"
2016.gada 01. decembris
Reģ. Nr.: 2016/5-12/926
Reģistrēja: J. Kļāve

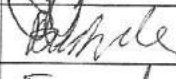
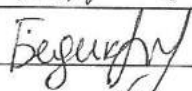
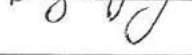
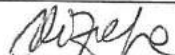
M.Ķempes 6 dz. 20	Fiļipova Svetlana	Jā		
M.Ķempes 6 dz. 21	Drobiševska Astrīda	Jā		
M.Ķempes 6 dz. 22	Adamoviča Agneta	Jā		
M.Ķempes 6 dz. 23	Krilovs Igors	Jā		
M.Ķempes 6 dz. 24	Trusova Ludmila	Jā		
M.Ķempes 6 dz. 25	Griško Viktors	Jā		
M.Ķempes 6 dz. 26	Amplejeva Ludmila	Jā		
M.Ķempes 6 dz. 27	Kalve Ilga	Jā		
M.Ķempes 6 dz. 28	Voronova Marina	Jā		
M.Ķempes 6 dz. 29	Brūkle Sanita	Jā		
M.Ķempes 6 dz. 30	Čaika Emīlija	Jā		
M.Ķempes 6 dz. 31	Jaunzeme Elīna	Jā		
M.Ķempes 6 dz. 32	Vīksne Pēteris			
M.Ķempes 6 dz. 33	Liepājas pilsētas pašvaldība			
M.Ķempes 6 dz. 34	Mūrniece Līga	Jā		
M.Ķempes 6 dz. 35	Teļnovs Pāvels	Jā		
M.Ķempes 6 dz. 36	Bumbule Gunta	Jā		
M.Ķempes 6 dz. 37	Bedika Jeļena	Jā		
M.Ķempes 6 dz. 38	Vizkopa Evija	Jā		

Informāciju par Lēmuma rezultātiem aizpilda dzīvojamās mājas apsaimniekotājs.

Dzīvokļu īpašumi _____

Balsojums:

„PAR“ - 30 dzīvokļu īpašnieki, tas ir, 78 %

„PRET“ - 1 dzīvokļu īpašnieki, tas ir, 1 %

Rezultātus apkopoja – SIA „Liepājas namu apsaimniekotājs“ namu pārzinis:

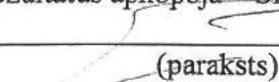
 (paraksts) Roemunds Klāvis (paraksta atšifrējums)

Ēka "1". Fasāde starp asīm A-C. M 1:100

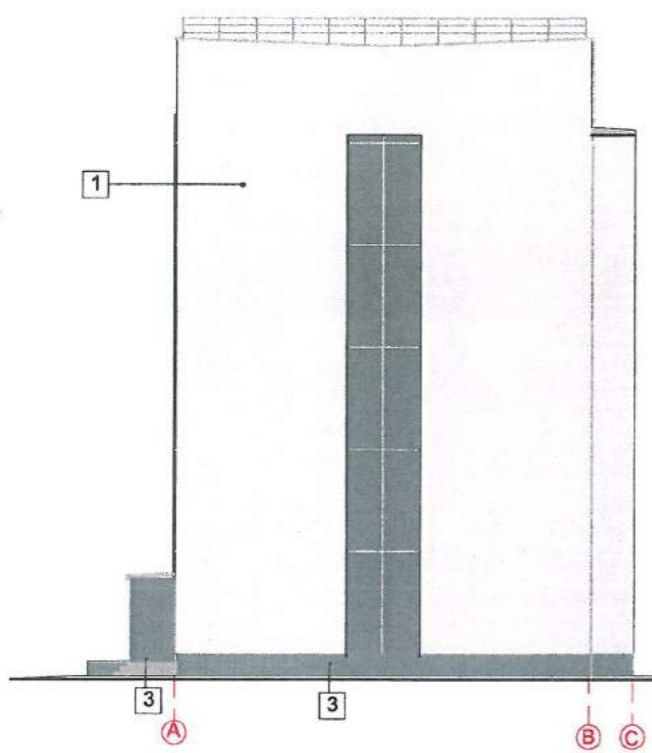

Ēka "1". Fasāde starp asīm 4-1. M 1:100

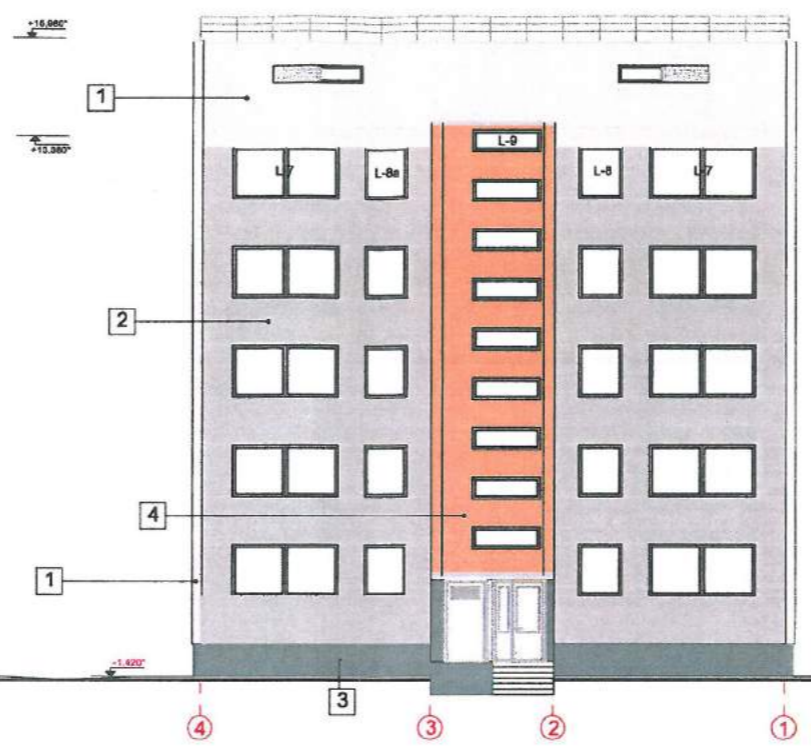

Ēka "1". Fasāde starp asīm 1-4. M 1:100

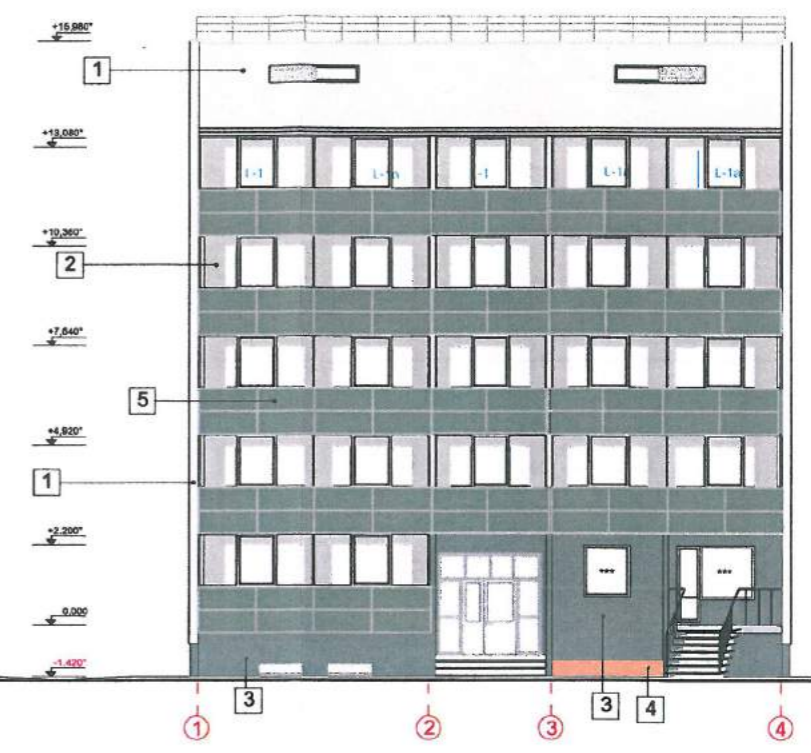

Ēka "1". Fasāde starp asīm C-A. M 1:100

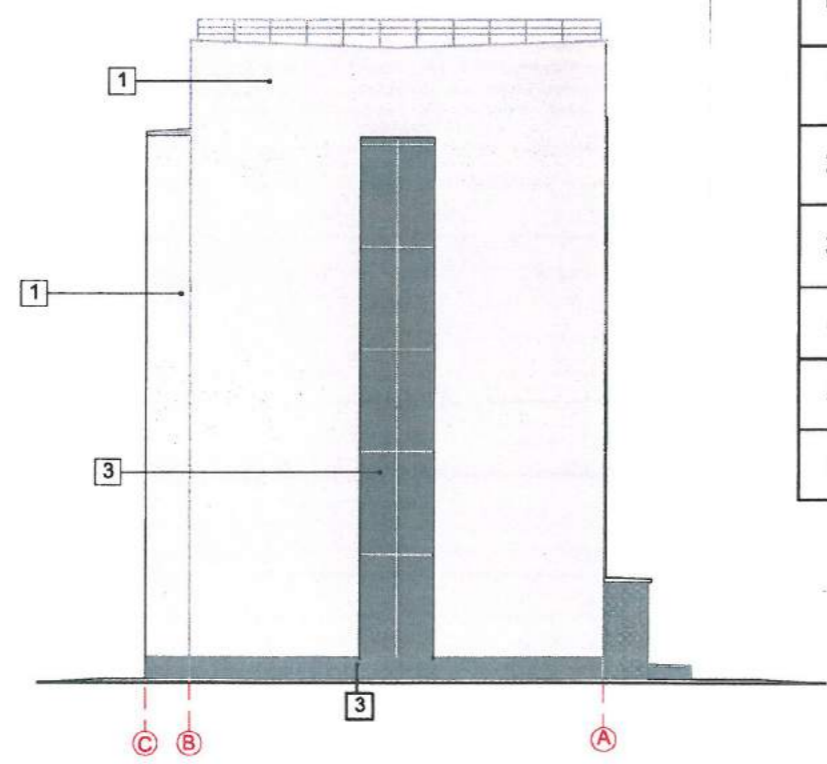

Krāsu pase

nr	krāsojuma vieta	krāsu tonis pēc kataloga SAKRET	krāsu paraugs
1	ārsienu apmetums	SADOLIN G2.04.80	[Sample]
2	ārsienu apmetums	SADOLIN G2.03.74	[Sample]
3	ārsienu apmetums jumta marga	SADOLIN P2.06.53	[Sample]
4	ārsienu apmetums	SADOLIN D5.26.61	[Sample]
5	lodžiju apšuvuma panelis	NEOBOND EXTERIOR WI-714	[Sample]
6	lodžiju apšuvuma panelis	NEOBOND EXTERIOR WI-731	[Sample]

Situācijas shēma



Fasādi krāsot krāsu pasē uzrādītajos toņos.
 Skārda detaļas- parapetu ieklējumi, palodzes - jumta skārds tonī RR23-tumši pelēks.
 Ieejas durvis - metāla konstrukcijas, tonī RAL 7005, logi -PVC konstrukcijas, balti
 Lodžiju margu noesegpanelis-NEOBOND EXTERIOR , b=4mm, tonī WI-714, montējami pēc uzrādītajām shēmām, ar šuvēm.

Liepājas pilsētas galvenā māksliniece
Agita ANSULE
[Signature]

<p>SIA "WS" Būvkr. reģ. Nr.: 7296-R Kūrmājas prospekts 7-206, Liepāja, LV-3401 mob. tel: +371 26534077; e-pasts: sgp@inbox.lv</p>	SIA "Liepājas namu apsaimniekotājs"		WS-45-12
	Daudzdzīvokļu dzīvojamās mājas M. Kempes ielā 6, Liepājā, energoefektīvātes paaugstināšanas pasākumi: fasādes un jumta vienkāršota renovācija, bēniņu un pagrabā pārseguma siltināšana, apkures, ūdensvadu un kanalizācijas tīklu nomaļa.		
Atbild.proj. A.Pope Izstrādāja A.Pope	[Signature] 04.2012 04.2012	Fasādes, krāsu pase	Stadija: vienkr. renov. Lapa: AR-2
Mērogs 1:200		Arh. reģ. Nr. 72	

KOPIJA

LATVIJAS REPUBLIKAS VALSTS ZEMES DIENESTA
LIEPĀJAS NODAĻAS
NEKUSTAMĀ ĪPAŠUMA VĒRTĒŠANAS BIROJS

Graudu ielā 27, LV-3401, Liepāja, Latvija
tel.3423044, 3426727

NAMĪPAŠUMA TEHNISKĀ PASE

Kadastra nr. 1700 044 0113

Arhīva nr 2 / 1700 / 5029

Liepājā,

M. REHPES

ielā nr. 6

III Pie bāzes vērtības pielietotie korekciju koeficienti

Inflācijas	Ģeogrāliskā izvietojuma	Zemes vērtību zonas	Izmantošanas intensitātes K_c	Kopējais
-	0.60	0.90	1.0 * 0.70	0.378

Piezīmes

IV Uz zemes gabala esošās celtnes

n p k	Celtnes nosaukums	Sienu materiāls	st. sk.	Apbūvēt. laukums m ²	Augst. m	Tilp. m ³	Bāzes vērtība uz 01.01.96 Ls	Aļjounoš. vērtība Ls	Nol. %	Pašreizējā vērtība Ls
001	DZTU. ĒKA	MŪRA	5	207.1	14.20	2941				
P	PAGRABOS	MŪRA	1	191.7	2.65	508	92982,-	35147,-	16	29523,-
A	PIERŪUE	MŪRA	1	2.0	2.25	5				
B	LIEVENIS	MŪRA	1	3.1	-					
C	KĀPHU POD	MŪRA	1	1.8	-					
D	IEEJA PAGR.	MŪRA	1	3.3	-					
	PAGR. LIEV. K.	MŪRA	1	2.9	-					
				204.8				35147,-		29523,-
002	DZTU. ĒKA	MŪRA	5	407.9	14.20	5792				
P	PAGRABOS	MŪRA	1	396.5	2.65	1051	205560,-	77702,-	16	65270,-
A,B	PIERŪUE	MŪRA	1	3.8	2.25	9				
C,D	LIEVENI	MŪRA	1	6.2	-					
E,F	KĀPHU POD	MŪRA	1	3.6	-					
G,H	IEEJA PAGR.	MŪRA	1	6.6	-					
	PAGR. L.K.	MŪRA	1	4.9	-					
				421.6				77702,-		65270,-
	PA PAMATCELŅIEM KOPĀ:			626.4				112849,-		94793,-

V Uz zemes gabala esošās izbūves

Lit	Nosaukums	Materiāls	Izmēri			Vienības izcenoj. Ls	Bāzes izcenojums uz 01.01.96 Ls	Atjaunoš. vērtība Ls	Nol. %	Pašreizējā vērtība Ls
			ga- rums	aug- stums	lauk. vai ilp.					

VI Ēku un izbūvju vērtība

Nosaukums	Atjaunošanas vērtība Ls	Pašreizējā vērtība Ls	Atjaunošanas vērtība Ls	Pašreizējā vērtība Ls
Pamatceltnes	112849,-	94793,-		
Palīgceltnes	-	-		
Izbūves	-	-		
Kopā	112849,-	94793,-		
	1999 .g. 13 . 5		199 .g. . . .	
Izpildīja	Pasūtījuma Nr. _____ Specialists Daiga Jurkoviča uzvārds _____ paraksts _____		Pasūtījuma Nr. _____ uzvārds _____ paraksts _____	
Pārbaudīja	Vecāka speciālists Ants Kļins uzvārds _____ paraksts _____		uzvārds _____ paraksts _____	



Pamatceltnes kartīte

Cellnes īpašnieku un lietotāju kategorija _____	Nr. <u>001</u> pēc plāna <u>M. KEMPES</u> ielā <u>№6</u>	Grupa (kvartāls) _____ Grunts (fonds) _____ Pilsēta <u>LIEPĀJA</u> Rajons _____ 199 <u>9</u> g. <u>13.3</u>
---	---	---

I. Vispārējas ziņas par celtni

1. Namīpašnieks _____
2. Lietotājs _____
3. Celtnes pamatuzdevums DZĪV. ĒKA vidējā dzīvokļu platība 45,3 (10)
4. Celtnes galv. liet. veids PĒC HOZĪMES vid. dzīv. augstums 2.50
5. Celšanas gads 1984 1. stāva izlietošana PĒC HOZĪMES
6. Stāvu skaits 5
7. Vai bez tam ir: a) pagrabs, b) puspagrabs, c) mezonīns, d) mansards, e) jumta izbūve _____

Kapitālā grupa I

II. Celtnes labierīcības (uzrādīt jā, nē)

Elektriskā apgaismošana	Odensvads	Kanalizācija	Vannu skaits ar krāsniņām		Siltumvads	Gāze	Telefons	Radio (transl.)	Televīzija	Apkurināšana				Ventilācija	Lifti		Atkr. vad.
			malkas K-ūD.	gāzes						krāsns	centrālā	kaloriferu	siltumvadu		pasāžieru	preču	
1	2	3	4	5	6	7	8	9	10	11	12	13	14	15	16	17	18
ja	ja	ja	10	-	ja	ja	ja	ja	ja	-	-	-	ja	ja	-	-	1

III. Celtnes pamatdaļas, atsevišķo daļu un piebūvju laukumu un tilpumu aprēķināšana

Nr. vai lit. pēc plāna	Nosaukums	Laukumu aprēķinu formula pēc ārpusē izmēriem	Laukums kv. m	Augstums	Tilpums kub. m
1	2	3	4	5	6
001	DZĪV. ĒKA	$11.35 \times 16.55 + 16.05 \times 1.20$	191.7	14.20	2741
P	PAGRABS	$11.35 \times 16.55 + (1.20 \times 0.18) \cdot 5 + 3.05 \times 0.90$	191.7	2.65	508
A	PIEBŪVE	1.65×1.20	2.0	2.25	5
B	LĪVENIS	$3.20 \times 0.40 + 1.55 \times 1.20$	3.1	-	-
C	KĀPNU PŪS	3.00×0.30	1.8	-	-
D	IEEJA PAG.	3.00×1.10	3.3	-	-
	PAGR. L. X.	$(1.40 \times 0.70) \cdot 3$	2.9	-	-

VI. Celtnes atsevišķo daļu (pagraba, puspagraba, mezonīna, jumta stāva) tehniskais apraksts

Literi pēc plāna	Celtnes atsevišķo daļu nosaukums un nozīme	Konstruktīvo daļu apraksts					Papildu izbūves	Nolietotības %
		sienas	pārsegumi	grīdas	iekš. apdare	jumts		
1	2	3	4	5	6	7	8	9
P	PAGRABIS	DE.BET.	DE.BET.	BET.	PAR.	-	EL. SIKT. JAD.	80

VII. Celtnes piebūvju tehniskais apraksts

Datums	Liters pēc plāna	Nosaukums	Celš. gads	Pamati	Sienas un starpsienas	Pārsegumi	Jumts	Grīdas	Aļģes	Apdare	Nolietoš. %
1	2	3	4	5	6	7	8	9	10	11	12
13.1.99	A	PIEBŪVE	1984	BET.	DE.BET.	DE.B.	SGRĒD.	BET.	PAR.	PAR.	20
	B	LIEVENIS?	1984	BET.	-	DE.B.	SGRĒD.	BET.	-	PAR.	20
	C	KĀPJU POP	1984	BET.	-	-	-	BET.	-	PAR.	20
	D	IEEJA PAGR.	1984	BET.	BET.	-	-	BET.	-	-	20

1999 g. 13. 1. 7
 Speciāliste
 Daiga Jurkovska

Inventarizators

199 g. < >

VIII. Atzīmes par tekošo pārmaiņu reģistrāciju

Plāna eksplikācija celtnei № 001

Inv. lieta Nr. 2/1700/5029

Ipašnieku _____ kategorija _____

rajons _____ pilsēta LIEPĀJA pagasts _____ māju nos. _____

M. KEMPES iela, mājas Nr. 6 kvartāls Nr. _____ grupa Nr. _____ grunts Nr. _____

Ieraksta datums	Dzīvokļu Nr.	Istabu Nr.	Istabu nosaukums	Laukums pēc iekšējiem izmēriem kv.m						Istabu iekš. augst.
				ēšanas kop. platība	lietd. plat. jur. izziņa	tajā skaitā		VEIŠĒDOT	palīglaukums	
						dzīv. ar apk.				
13.99	903	1	KORIDORS	6.0					6.0	2.30
	903	2	PAGRABIS	3.0					3.0	-h-
		3	PAGRABIS	3.0					3.0	-h-
		4	PAGRABIS	3.0					3.0	-h-
		5	KORIDORS	3.5					3.5	-h-
		6	EL.SAD.T.	4.7					4.7	-h-
		7	PAGRABIS	13.4					13.4	-h-
		8	PAGRABIS	2.8					2.8	-h-
		9	PAGRABIS	2.8					2.8	-h-
		10	PAGRABIS	2.8					2.8	-h-
		11	KORIDORS	5.8					5.8	-h-
		12	SILT.SAD.T.	20.1					20.1	-h-
		13	KORIDORS	5.0					5.0	-h-
		14	KOMUN.T.	23.1					23.1	-h-
		15	KOMUN.T.	13.4					13.4	-h-
		16	KOMUN.T.	24.8					24.8	-h-
		17	KORIDORS	6.7					6.7	-h-
		18	PAGRABIS	2.7					2.7	-h-
		19	PAGRABIS	2.8					2.8	-h-
		20	PAGRABIS	2.8					2.8	-h-
		21	PAGRABIS	2.8					2.8	-h-
		22	KORIDORS	5.9					5.9	-h-
	903	1	PAGABIS	160.9					160.9	
	1/1	1	KORIDORS	11.5	11.5				11.5	2.50
		2	VIRTUVE	8.8	8.8				8.8	-h-

Inventarizators:

Ieraksta datums	Dzīvokļu Nr.	Istabu Nr.	Istabu nosaukums	Laukums pēc iekšējiem izmēriem kv.m						Istabu iekš. augst.
				ēkas kop. platība	lied. plat. jur. izziņa	tajā skaitā		LODŽIJA	palīglaukums	
						dzīv. ar apsk.				
	1/1	3	ISTABA	19.2	19.2	19.2			-	2.50
		4	VAKUNA	2.6	2.6				2.6	-1-
		5	TUALETE	1.0	1.0				1.0	-1-
		6	ISTABA	8.7	8.7	8.7			-	-1-
		7	ISTABA	11.7	11.7	11.7			-	-1-
		8	LODŽIJA	3.4				3.4		
				66.9	63.5	39.6		3.4	23.9	
	1/2	1	GAITENIS	5.9	5.9				5.9	-
		2	VIRTUVE	8.7	8.7				8.7	-1-
		3	ISTABA	21.5	21.5	21.5			-	-1-
		4	ISTABA	14.2	14.2	14.2			-	-1-
		5	ISTABA	7.2	7.2	7.2			-	-1-
		6	TUALETE	1.0	1.0				1.0	-1-
		7	VAKNAST.	2.6	2.6				2.6	-1-
		8	LODŽIJA	1.7				1.7		
				62.8	61.1	42.9		1.7	18.2	
	901	A1	VĒJTUERIS	3.5					3.5	
		B4	KORIDORS	11.7					11.7	
		C3	KĀPKUT.	12.4					12.4	
		D4	VĒJTUERIS	1.8					1.8	
	902	F1	BRUŽU SĀI.	2.7					2.7	
		F	PALĪGT.	1.2					1.2	
				33,3					33,3	
	PA	ISTABU KOPĀ:		163,0	124,6	82,5		5,1	75,4	
	2/3	1	KORIDORS	7.9	7.9				7.9	-1-
		2	VIRTUVE	8.9	8.9				8.9	-1-
		3	ISTABA	21.0	21.0	21.0			-	-1-
		4	ISTABA	14.1	14.1	14.1			-	-1-

Inventarizators:

Plāna eksplikācija celtnei № 001

-2-

Inv. lieta Nr. 2/1700/5029

Ipašnieku _____ kategorija _____

rajons _____ pilsēta LIEPĀJA pagasts _____ māju nos. _____

M. LEMPES iela, mājas Nr. 6 kvartāls Nr. _____ grupa Nr. _____ grunts Nr. _____

Ieraksta datums	Dzīvokļu Nr.	Istabu Nr.	Istabu nosaukums	Laukums pēc iekšējiem izmēriem kvm							Istabu iekš. augst.		
				ēšanas kop. platība	ieid. plat. jur. izziņa	Lajā skaitā		LODŽĪJA	palīglaukums				
						dzīv. ar apk.							
13.7.99	2/3	5	VAKNA	2.6	2.6					2.6	2.50		
		6	TUALETE	1.0	1.0					1.0	-4-		
		7	ISTABA	7.3	7.3	7.3				-	-4-		
		8	ISTABA	10.4	10.4	10.4				-	-4-		
		9	PALĪGT.	2.4	2.4					2.4	-4-		
		10	PRIERŠ.T.	2.4	2.4					2.4	-4-		
		11	LODŽĪJA	3.4				3.4					
		12	LODŽĪJA	1.7				1.7					
						83.1	78.0	52.8		5.1	25.2		
			2/4	1	KORIDORS	11.5	11.5					11.5	-4-
				2	VIRTUVE	8.4	8.4					8.4	-4-
				3	ISTABA	19.3	19.3	19.3				-	-4-
4	VAKNA			2.6	2.6					2.6	-4-		
5	TUALETE			1.0	1.0					1.0	-4-		
6	ISTABA			8.7	8.7	8.7				-	-4-		
7	ISTABA			11.7	11.7	11.7				-	-4-		
8	LODŽĪJA			3.4				3.4					
						66.6	63.2	39.7		3.4	23.5		
		A	TREPĀ.T.	16.7					16.7				
		PA	2 STĀPU KOPĀ:	166.4	141.2	92.5		8.5	65.4				
	3/5	1	KORIDORS	7.9	7.9					7.9	-4-		
		2	VIRTUVE	8.7	8.7					8.7	-4-		

Inventarizators:

Ieraksta datums	Dzīvokļu Nr.	Istābu Nr.	Istābu nosaukums	Laukums pēc iekšējiem izmēriem kv m						Istābu iekš. augst.
				ēkas kop. platība	lied. plat. jur. izziņa	tajā skaitā		LODĒĪĻA	palīglaukums	
						dzīv. ar apk.				
	3/5	3	ISTABA	21.3	21.3	21.3			-	2.50
		4	ISTABA	14.4	14.4	14.4			-	-
		5	VANNA	2.6	2.6				2.6	-
		6	TUALETE	1.0	1.0				1.0	-
		7	ISTABA	7.4	7.4	7.4			-	-
		8	ISTABA	10.3	10.3	10.3			-	-
		9	PALĪG.T.	2.4	2.4				2.4	-
		10	PRIERĒ.T.	2.4	2.4				2.4	-
		11	LODĒĪĻA	3.4				3.4		
		12	LODĒĪĻA	1.7				1.7		
				83.5	78.4	53.4		5.1	25.0	
	3/6	1	KORIDORS	11.5	11.5				11.5	-
		2	VIRTUVE	8.6	8.6				8.6	-
		3	ISTABA	19.2	19.2	19.2			-	-
		4	VANNA	2.6	2.6				2.6	-
		5	TUALETE	1.0	1.0				1.0	-
		6	ISTABA	8.8	8.8	8.8			-	-
		7	ISTABA	12.1	12.1	12.1			-	-
		8	LODĒĪĻA	3.4				3.4		
				67.2	63.8	40.1		3.4	23.7	
		4	TREPJ.T.	16.7					16.7	
		PA	3 STĀVU KOPĀ:	167.4	142.2	93.5		8.5	65.4	
	4/7	1	KORIDORS	7.9	7.9				7.9	-
		2	VIRTUVE	8.9	8.9				8.9	-
		3	ISTABA	21.0	21.0	21.0			-	-
		4	VANNA	2.6	2.6				2.6	
		5	TUALETE	1.0	1.0				1.0	-
		6	ISTABA	13.7	13.7	13.7			-	-

Inventarizators:

 Speciāliste
Dalga Jurkovska

Plāna eksplikācija celtnei № 001

 Inv. lieta Nr. 2/1700/5029

Ipašnieku _____ kategorija _____

 rajons _____ pilsēta LIEPĀJA pagasts _____ māju nos. _____

14. KEMPES iela, mājas Nr. 6 kvartāls Nr. _____ grupa Nr. _____ grunts Nr. _____

Ieraksta datums	Dzīvokļu Nr.	Istabu Nr.	Istabu nosaukums	Laukums pēc iekšējīm izmēriem kvm					Istabu iekš. augst.	
				ēkas kop. platība	lietd. plat. jur. izziņa	tājā skaitā		palīglaukums		
						dzīv. ar apk.				
13.99	4/9	7	ISTABA	7.3	7.3	7.3			-	2.50
		8	ISTABA	10.7	10.7	10.7			-	-
		9	PALĪG.T.	2.3	2.3				2.3	-
		10	PRIEKŠ.T.	2.3	2.3				2.3	-
		11	LODŽIĀ	3.4				3.4		
		12	LODŽIĀ	1.7				1.7		
				82.8	77.7	52.7		5.1	25.0	
	4/8	1	KORIDORS	11.5	11.5				11.5	-
		2	VIRTUVE	8.6	8.6				8.6	-
		3	ISTABA	18.6	18.6	18.6			-	-
		4	VANNA	2.6	2.6				2.6	-
		5	TUALETE	1.0	1.0				1.0	-
		6	ISTABA	8.7	8.7	8.7			-	-
		7	ISTABA	12.1	12.1	12.1			-	-
		8	LODŽIĀ	3.4				3.4		
				66.5	63.1	39.4		3.4	23.7	
	901	*7	KĀPNU.T.	16.7					16.7	
			PA 4 STĀPU KOPĀ:	166.0	140.8	92.1		8.5	65.4	
	5/9	1	KORIDORS	7.9	7.9				7.9	-
		2	VIRTUVE	8.8	8.8				8.8	-
		3	ISTABA	21.2	21.2	21.2			-	-
		4	ISTABA	14.0	14.0	14.0			-	-

Inventarizators:

Ieraksta datums	Dzīvokļu Nr.	Istabu Nr.	Istabu nosaukums	Laukums pēc iekšējiem izmēriem kv. m							Istabu iekš. augst.
				ēkas kop. platība	lied. plat. jur. izziņa	tajā skaitā		LĒDŽIJA	palīglaukums		
						dzīv. ar apk.					
	5/9	5	VANNA	2.6	2.6					2.6	2.50
		6	TUALETE	1.0	1.0					1.0	-
		7	ISTABA	7.4	7.4	7.4				-	-
		8	ISTABA	10.4	10.4	10.4				-	-
		9	PALĪGT.	2.4	2.4					2.4	-
		10	PRIEKŠ.T.	2.4	2.4					2.4	-
		11	LĒDŽIJA	3.4					3.4		
		12	LĒDŽIJA	1.7					1.7		
				83.2	78.1	53.0			5.1	25.1	
	5/10	1	KORIDORS	11.5	11.5					11.5	-
		2	VIRTUVE	8.3	8.3					8.3	-
		3	ISTABA	19.1	19.1	19.1				-	-
		4	VANNA	2.6	2.6					2.6	-
		5	TUALETE	1.0	1.0					1.0	-
		6	ISTABA	8.7	8.7	8.7				-	-
		7	ISTABA	12.0	12.0	12.0				-	-
		8	LĒDŽIJA	3.4					3.4		
				66.6	63.2	39.8			3.4	23.4	
	901	* 8	KĀPJU T.	16.7						16.7	
	PA 5 STĀVU		KOPĀ:	166.5	141.3	92.8			8.5	65.2	
	PA EKV		KOPĀ:	990.2	690.1	363.4			39.1	497.7	

Inventarizators:

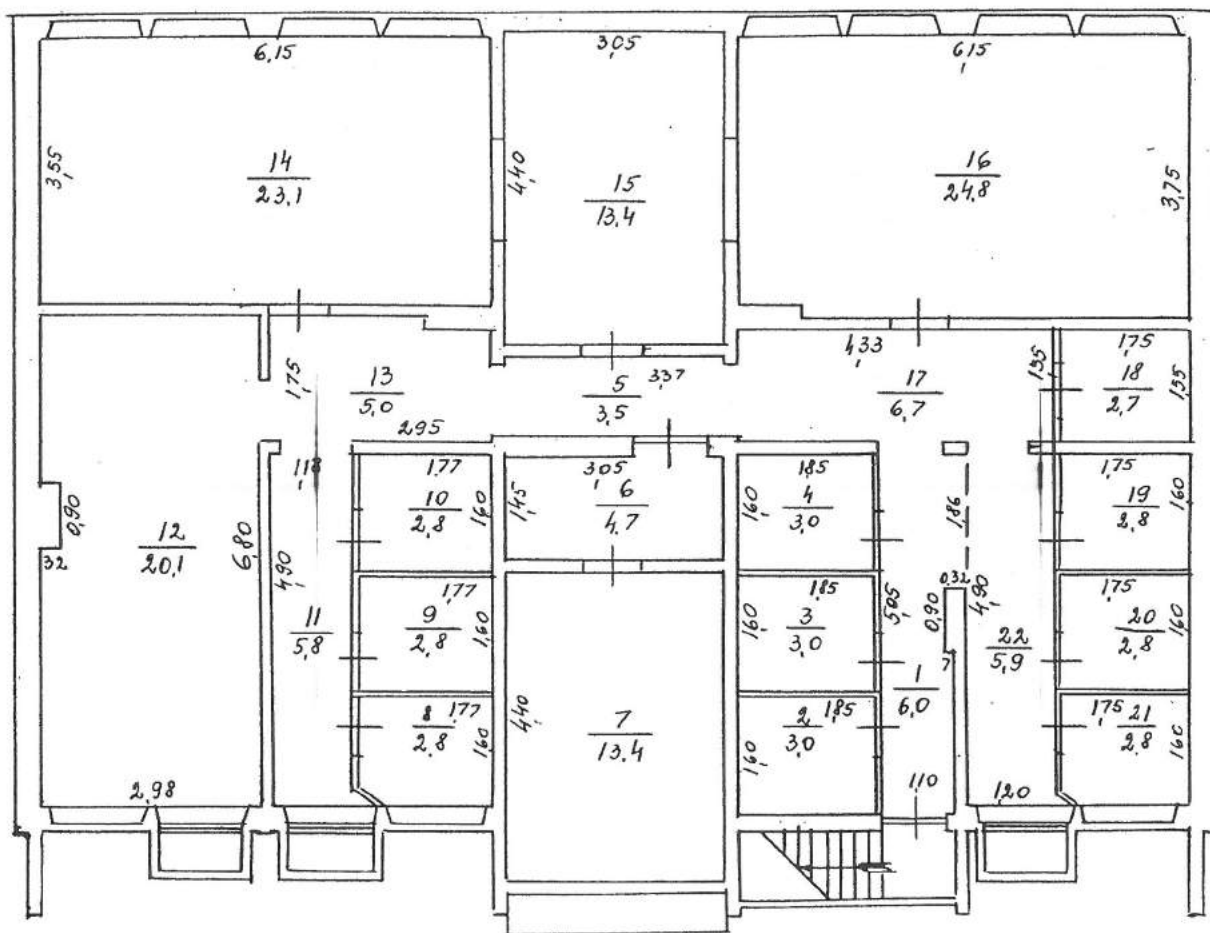

STĀVA PLĀNS		INV. LIETA NR. 2/1700/5029	M1:100
Liepājas pilsēta,		M. KEHPES	ielā Nr. 6
pilsēta		adrese	
Nr. 001	P	2.30	IZPILDĪJA <i>[Signature]</i> Speciāliste
celtine	stāvs	laugstums	Daina Jurkovska 13.5.99

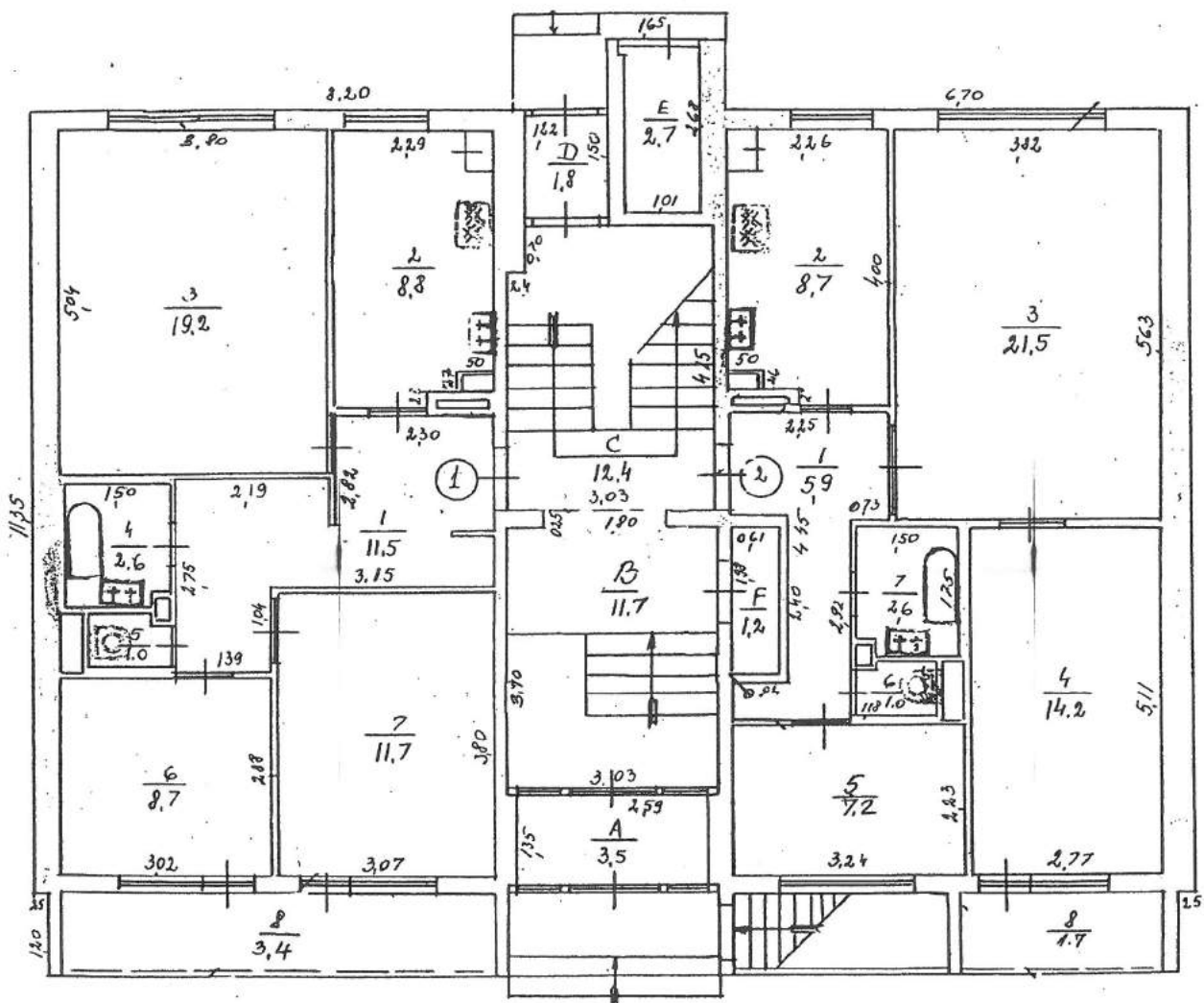

STĀVA PLĀNS		INV. LIETA NR. 2/1700/5029	M1:100
Liepājas pilsēta,		M. KEMPES	ielā Nr. 6
pilsēta		adrese	
Nr. 001	1	2.50	13.5.99
Icēline	Islāvs	Taugstums	
		IZPILDĪJA	
		<i>Daiga Jurkovska</i>	
		Spēcāliste	
		Daiga Jurkovska	

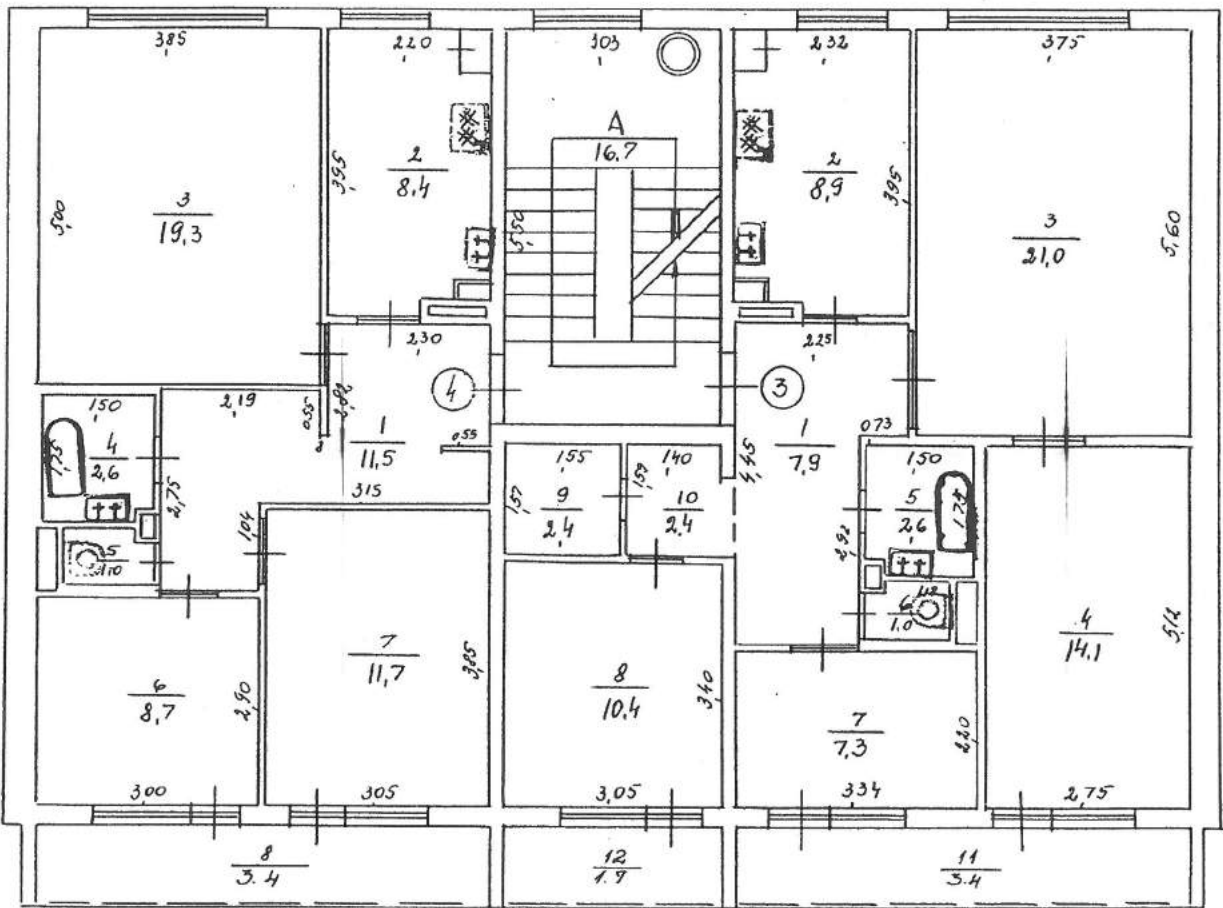

STĀVA PLĀNS		INV. LIETA NR. 2/1700/5029	M1:100
Liepājas pilsēta,		H. KEMPES	ielā Nr. 6
pilsēta		adrese	
Nr. 001	2	2.50	IZPILDĪJA
caelne	stāvs	augstums	Speciāliste
			Daiga Jurkuvska
			13. I. 99

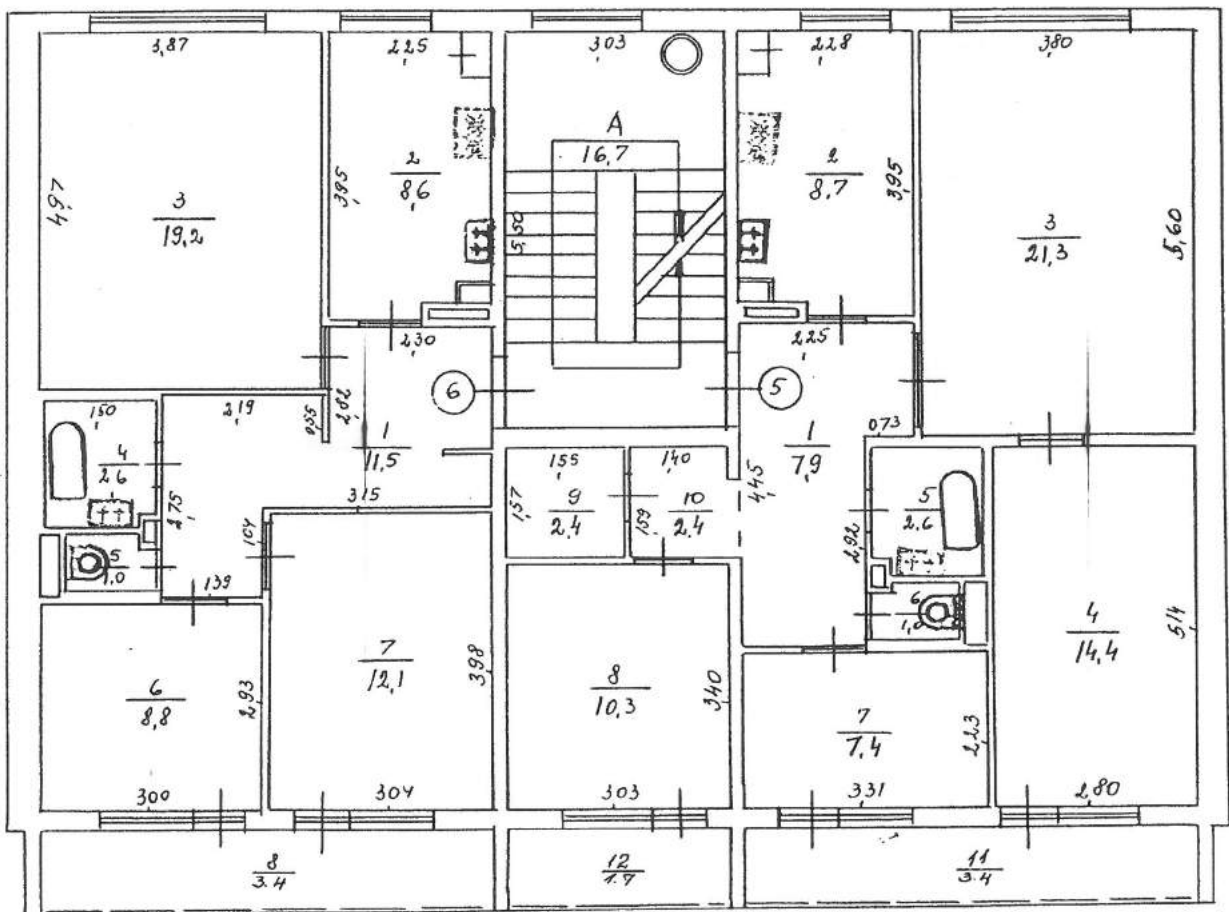

STĀVA PLĀNS		INV. LIETA NR. 2/1700/5029	M1:100
Liepājas pilsēta,		H. KEMPES	ielā Nr. 6
piersēta		adrese	
Nr. 001	3	2.50	IZPILDĪJA
celtne	stāvs	augstums	Daiga Jurkovska 13. I. 90

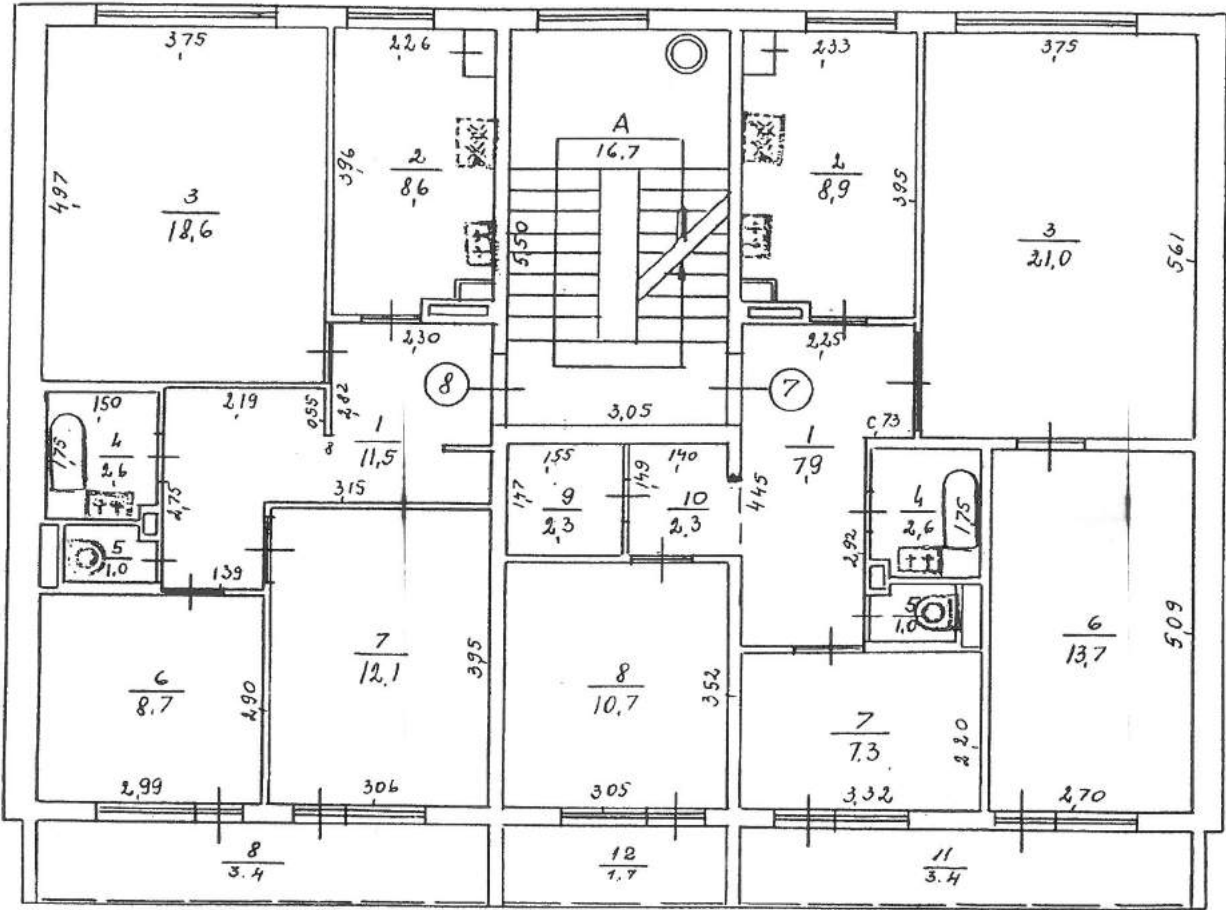

STĀVA PLĀNS		INV. LIETA NR. 2/1700/5029	M1:100
Liepājas pilsēta,		M. KĒMPES	ielā Nr. 6
pilsēta		adrese	
Nr. 001	4	2.50	13. 5. 99
Icēlīne	Istāvs	Iaugstums	
		IZPILDĪJA	Speciāliste Daiņa Jurkovska

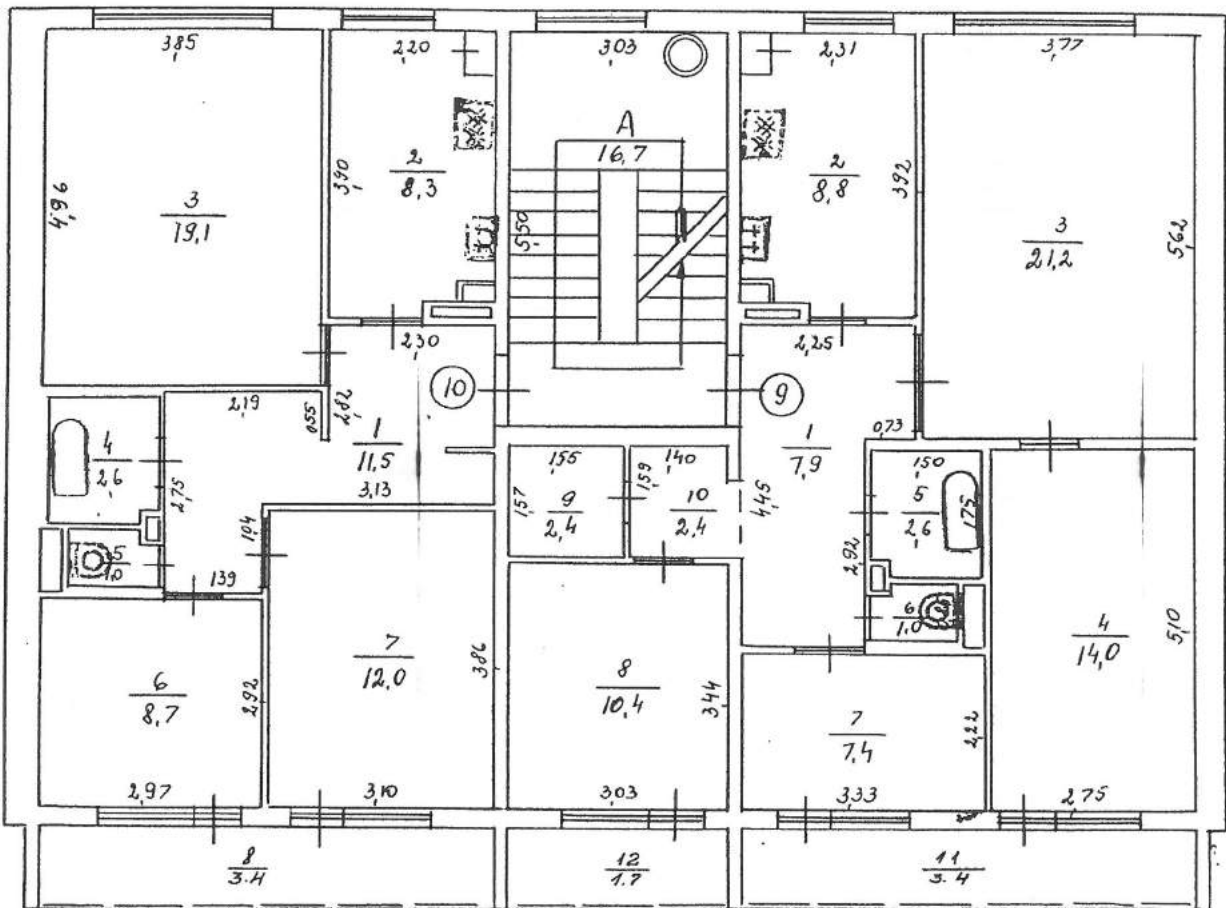

STĀVA PLĀNS			INV. LIETA NR. 2/1700/5029	M1:100
Liepājas pilsēta,		M. KEMPES		ielā Nr. 6
pilsēta		adrese		
Nr. 001	5	2.50	IZPILDĪJA	13.1.99
celtne	stāvs	augstums	Speciāliste	
			Oaiga Jozovska	

Pamatecētnes kartīte

Cētnes īpašnieku un lietotāju kategorija	Nr. <u>002</u>	Grupa (kvartāls) _____
	pēc plāna <u>H. KEHPES</u> ielā <u>H°G</u>	Grunts (fonds) _____ Pilsēta <u>LIEPĀJA</u> Rajons _____ 199 <u>9</u> g. <u>13.7</u>

I. Vispārējas ziņas par cētni

- Namīpašnieks _____
- Lietotājs _____
- Cētnes pamatuzdevums DZĪV. ĒKA vidējā dzīvokļu platība 20.3 (28)
- Cētnes galv. liet. veids PĒC KOETHES vid. dzīv. augstums 2.50
- Ceļšanas gads 1984 1. stāva izliefošana PĒC KOETHES
- Stāvu skaits 5
- Vai bez tam ir: a) pagrabs, b) puspagrabs, c) mezonīns, d) mansards, e) jumta izbūve _____

Kapitālā grupa I

II. Cētnes labierīcības (uzrādīt jā, nē)

Elektriskā apgaismošana	Odensvads	Kanalizācija	Vannu skaits ar krāsniņām		Siltumvads	Gāze	Telefons	Radio (transl.)	Televīzija	Apkure				Ventilācija	Lifti		P.T.R. VAD5
			malkas R.O.D.	gāzes						krāsns	centrālā	kaloriferi	siltumvadū		pasāžieru	preču	
1	2	3	4	5	6	7	8	9	10	11	12	13	14	15	16	17	18
ja	ja	ja	da	-	ja	ja	ja	ja	ja	-	-	-	ja	ja	-	-	2

III. Cētnes pamatdaļas, atsevišķo daļu un piebūvju laukumu un tilpumu aprēķināšana

Nr. vai lit. pēc plāna	Nosaukums	Laukumu aprēķinu formula pēc ārpusē izmēriem	Laukums kv.m	Augstums	Tilpums kub.m
1	2	3	4	5	6
002	DZĪV. ĒKA	$32.55 \times 11.35 + 32.05 \times 1.20$	(407.9)	14.20	5792
P	PAGRABS	$32.55 \times 11.35 + (1.20 \times 0.18) \times 10 + 6.10 \times 0.90$	396,5	2.65	1051
A; B	2 PIERĪŪVES	$1.55 \times 1.20 + 1.60 \times 1.20$	3.8	2.25	9
C; D	2 LIEVEŅI	$(3.20 \times 0.40 + 1.55 \times 1.20) \times 2$	6.2	-	-
E; F	2 RĀDUU P.	$(3.00 \times 0.60) \times 2$ parapieni	3.6	-	-
G; H	2 IEEJ. POD.	$(3.00 \times 1.10) \times 2$ lauk. ieej. uz pagr.	6.6	-	-
J	PAGR. L. K.	$(1.40 \times 0.70) \times 5$ lūka	4.9	-	-

VI. Cēltnes atsevišķo daļu (pagraba, puspagraba, mezonīna, jumta stāva) tehniskais apraksts

Literi pēc plāna	Cēltnes atsevišķo daļu nosaukums un nozīme	Konstruktīvo daļu apraksts					Papildu iebūves	Nolietotības %
		siēnas	pārsegumi	grīdas	iekš. apdare	jūmīts		
1	2	3	4	5	6	7	8	9
P	PAGRABDS	DZ. B.	DE. B.	BET.	PAR.	-	EL. SILT.	20

VII. Cēltnes piebūvju tehniskais apraksts

Datums	Liters pēc plāna	Nosaukums	Celš. gads	Pamati	Siēnas un starpsiēnas	Pārsegumi	Jūmīts	Grīdas	Ailes	Apdare	Nolietotības %
1	2	3	4	5	6	7	8	9	10	11	12
13.5.98	A; B	2 PIEDŪVES	1984	BET.	DZ-BET.	DZ.B.	SKĀRD.	BET.	PAR.	PAR.	20
	C; D	2 LIEVEHI	1984	BET.	-	DE.B.	SKĀRD.	BET.	-	PAR.	20
	E. F.	2 KĀPĀJU POD	1984	BET.	-	-	-	BET.	-	PAR.	20
	C; H	2 IEEJAS PAGE.	1984	BET.	BET.P.	-	-	BET.	-	PAR.	20
		5 PAGE. L. KĪŠAS	1984	BET.	BET.	-	HEV.K.	BET.	-	PAR.	20

1999 g.

« 10 »

R. J.

Speciāliste
Daiga Jurkovska

Inventarizators

199 g.

« »

VIII. Atzīmes par tekošo pārmaiņu reģistrāciju

Plāna eksplikācija celtnei № 002

-1-

Inv. lieta Nr. 2/1700/5029

Ipašnieku _____ kategorija

rajons _____ pilsēta LIEPĀJA pagasts _____ māju nos. _____

H. REMPES iela, mājas Nr. 6 kvartāls Nr. _____ grupa Nr. _____ grunts Nr. _____

Ieraksta datums	Dzīvokļu Nr.	Istabu Nr.	Istabu nosaukums	Laukums pēc iekšējīm izmēriem kym							Istabu iekš. augst.
				ēkas kop. platība	lietd. plat. jur. izziņa	tajā skaitā		LODŽIJA	palīglaukums		
						dzīv. ar apk.					
13.199	P	1	KORIDORS	5.6						5.6	2.30
		2	PAGRABS	1.8						1.8	-1-
		3	PAGRABS	1.8						1.8	-1-
		4	PAGRABS	1.8						1.8	-1-
		5	PAGRABS	1.8						1.8	-1-
		6	PAGRABS	1.8						1.8	-1-
		7	KORIDORS	3.5						3.5	-1-
		8	PAGRABS	4.7						4.7	-1-
		9	PAGRABS	13.4						13.4	-1-
		10	PAGRABS	1.9						1.9	-1-
		11	PAGRABS	1.9						1.9	-1-
		12	PAGRABS	1.9						1.9	-1-
		13	PAGRABS	1.9						1.9	-1-
		14	KORIDORS	12.6						12.6	-1-
		15	PAGRABS	2.8						2.8	-1-
		16	PAGRABS	2.5						2.5	-1-
		17	PAGRABS	2.8						2.8	-1-
		18	KORIDORS	9.5						9.5	-1-
		19	KOMUN. T.	24.2						24.2	-1-
		20	KOMUN. T.	13.4						13.4	1.35
		21	KOMUN. T.	23.4						23.4	2.30
		22	KORIDORS	5.1						5.1	-1-
		23	SILT. SADT.	20.5						20.5	-1-
		24	KORIDORS	5.0						5.0	-1-
		25	PAGRABS	3.1						3.1	-1-
		26	PAGRABS	3.1						3.1	-1-

Inventarizators:

Ieraksta datums	Dzīvokļu Nr.	Istabu Nr.	Istabu nosaukums	Laukums pēc iekšējiem izmēriem kv						Istabu iekš. augst.
				ēkas kop. platība	lied. plat. jur. izziņa	tajā skaitā		palīglaukums		
						dzīv. ar apk.				
		27	PAGRABIS	3.1					3.1	2.80
		28	KORIDORS	3.5					3.5	-
		29	PAGRABIS	4.7					4.7	-
		30	PAGRABIS	13.4					13.4	-
		31	PAGRABIS	3.0					3.0	-
		32	PAGRABIS	3.0					3.0	-
		33	PAGRABIS	3.0					3.0	-
		34	KORIDORS	6.8					6.8	-
		35	KORIDORS	6.9					6.9	-
		36	PAGRABIS	2.5					2.5	-
		37	PAGRABIS	2.5					2.5	-
		38	PAGRABIS	2.2					2.2	-
		39	PAGRABIS	2.2					2.2	-
		40	KORIDORS	7.2					7.2	-
		41	KOMUN.T.	23.3					23.3	-
		42	KOMUN.T.	13.4					13.4	-
		43	KOMUN.T.	23.1					23.1	-
		44	KORIDORS	7.2					7.2	-
		45	PAGRABIS	3.3					3.3	-
		46	PAGRABIS	2.7					2.7	-
		47	PAGRABIS	3.0					3.0	-
		48	PAGRABIS	2.9					2.9	-
		49	KORIDORS	4.9					4.9	-
				319.6					319.6	-
	1/11	1	KORIDORS	9.1	9.1				9.1	2.50
		2	VIRTUVE	7.9	7.9				7.9	-
		3	ISTABA	16.9	16.9	16.9			-	-
		4	VANNA	2.6	2.6				2.6	-
		5	TUALETE	1.0	1.0				1.0	-
		6	ISTABA	11.0	11.0	11.0			-	-
		7	ISTABA	15.4	15.4	15.4			-	-

Inventarizators:



Speciāliste
Daiga Jankovska

Plāna eksplikācija celtnei № 002

- 2 -

Inv. lieta Nr. 2/1700/5029

Ipašnieku _____ kategorija _____

rajons _____ pilsēta LIEPĀJA pagasts _____ māju nos. _____M. KEHPES iela, mājas Nr. 6 kvartāls Nr. _____ grupa Nr. _____ grunts Nr. _____

Teraksta datums	Dzīvokļu Nr.	Istabu Nr.	Istabu nosaukums	Laukums pēc iekšējām izmēriem kym						Istabu iekš. augst.
				ēkas kop. platība	lietd. plat. jūr. izziņa	tajā skaitā		LODŽIJA	palīglaukums	
						dziļ. ar apk.				
13.1.99	1/11	8	LODŽIJA	1.7				1.7		
		9	LODŽIJA	1.7				1.7		
				67.3	63.9	43.3		3.4	20.6	
1/12		1	KORIDORS	8.9	8.9				8.9	2.50
		2	VIRTUVE	7.8	7.8				7.8	-1-
		3	ISTABA	16.5	16.5	16.5			-	-4-
		4	VANNA	2.6	2.6				2.6	-4-
		5	TUALETE	1.0	1.0				1.0	-4-
		6	ISTABA	10.7	10.7	10.7			-	-4-
		7	LODŽIJA	1.7				1.7		
				49.2	47.5	27.2		1.7	20.3	
1/25		1	KORIDORS	11.5	11.5				11.5	-6-
		2	VIRTUVE	8.7	8.7				8.7	-4-
		3	ISTABA	19.3	19.3	19.3			-	-4-
		4	VANNA	2.6	2.6				2.6	-4-
		5	TUALETE	1.0	1.0				1.0	-4-
		6	ISTABA	8.6	8.6	8.6			-	-4-
		7	ISTABA	12.2	12.2	12.2			-	-4-
		8	LODŽIJA	3.4				3.4		
				67.3	63.5	40.1		3.4	23.8	
1/26		1	KORIDORS	9.2	9.2				9.2	-4-
		2	VIRTUVE	7.8	7.8				7.8	-4-
		3	ISTABA	16.7	16.7	16.7			-	-4-

Inventarizators:

Ieraksta datums	Dzīvokļu Nr.	Istabu Nr.	Istabu nosaukums	Laukums pēc iekšējiem izmēriem kv.m						Istabu iekš. augst.	
				ēkas kop. platība	lietd. plat. jur. izziņa	tajā skaitā		LODŽIJA	NOMAS.T.		palīglaukums
						dzīv. ar apk.					
	1/26	4	VANNA	2.6	2.6					2.6	2.50
		5	TUALETE	1.0	1.0					1.0	-4-
		6	ISTABA	11.0	11.0	11.0				-	-4-
		7	LODŽIJA	1.7				1.7			
				50.0	48.3	27.7		1.7		20.6	
	F	D	PRIEKŠ.T	2.3					2.3		-4-
		C	PALĪGT.	2.4					2.4		-4-
		B	FRIZĒTAVA	10.3					10.3		-
				15.0					15.0		
		A	VĒJTUERIS	3.1						3.1	-4-
		E	KORIDORS	12.3						12.3	-4-
		F	RĀPNUT.	12.8						12.8	-4-
		G	VĒJTUERIS	1.8						1.8	-4-
		H	GRUŽ.SAD.T.	2.5						2.5	-4-
		J	VĒJTUERIS	3.1						3.1	-4-
		I	FRIZĒTAVA PALĪGT.	10.2					10.2	10.2	-4-
	F	K.	FRIZĒTAVA PALĪGT.	2.2					2.2	2.2	-4-
		L	FRIZĒTAVA PALĪGT.	2.3					2.3	2.3	-4-
		M	KORIDORS	12.3						12.3	-
		N	TREPJ.V.	12.7						12.7	-4-
		O	VĒJTUERIS	1.8						1.8	-4-
		P	GRUŽ.SAD.T.	2.5						2.5	-4-
				79.6					14.7	79.6	
										64.9	
		PA	ISTĀVU KOPĀ:	328.4	223.2	138.3		10.2	15.0	164.9	
									29.7	150.2	
	2/13	1	KORIDORS	8.9	8.9					8.9	-4-
		2	VIRTUVE	8.0	8.0					8.0	-4-
		3	ISTABA	16.4	16.4	16.4				-	-4-
		4	VANNA	2.6	2.6					2.6	-4-

Inventarizators:



Speciāliste
Daiga JURKOVA

Plāna eksplikācija celtnei № 002

-3-

Inv. lieta Nr. 2/1700/5029

Ipašnieku _____ kategorija _____

rajons _____ pilsēta LIEPĀJA pagasts _____ māju nos. _____

M. ŽEMDES iela, mājas Nr. 6 kvartāls Nr. _____ grupa Nr. _____ grunts Nr. _____

Ieraksta datums	Dzīvokļu Nr.	Istabu Nr.	Istabu nosaukums	Laukums pēc iekšējiem izmēriem kv.m						Istabu iekš. augst.	
				ēkas kop. platība	lietd. plat. jur. izziņa	tajā skaitā		LODŽIJA	palīglaukums		
						dzīv. ar apk.					
13.7.99	2/13	5	TUALETE	1.0	1.0				1.0	2.50	
		6	ISTABA	11.0	11.0	11.0			-	-	
		7	LODŽIJA	1.7				1.7		-	-
				49.6	47.9	27.4		1.7		20.5	
2/14		1	KORIDORS	9.3	9.3				9.3	-	
		2	VANNA	2.6	2.6				2.6	-	
		3	TUALETE	1.0	1.0				1.0	-	
		4	ISTABA	10.4	10.4	10.4			-	-	
		5	VIRTUVE	8.2	8.2				8.2	-	
		6	ISTABA	17.1	17.1	17.1			-	-	
		7	LODŽIJA	3.4				3.4		-	
		52.0	48.6	27.5		3.4		21.1			
2/15		1	KORIDORS	9.1	9.1				9.1	-	
		2	VIRTUVE	8.0	8.0				8.0	-	
		3	ISTABA	16.7	16.7	16.7			-	-	
		4	VANNA	2.6	2.6				2.6	-	
		5	TUALETE	1.0	1.0				1.0	-	
		6	ISTABA	11.4	11.4	11.4			-	-	
		7	LODŽIJA	1.7				1.7		-	
		50.5	48.8	28.1				20.7	-		
2/27		1	KORIDORS	9.2	9.2				9.2	-	
		2	VIRTUVE	7.9	7.9				7.9	-	
		3	ISTABA	16.5	16.5	16.5			-	-	

Inventarizators:

Ieraksta datums	Dzīvokļu Nr.	Istabu Nr.	Istabu nosaukums	Laukums pēc iekšējiem izmēriem kv.m						Istabu iekš. augst.
				ēkas kop. platība	lietd. plat. jur. izziņa	tajā skaitā		LODŽIJA	palīglaukums	
						dzīv. ar apš.				
	2/27	4	VANNA	2.6	2.6				2.6	2.50
		5	TUALETE	1.0	1.0				1.0	-
		6	ISTABA	11.0	11.0	11.0			-	-
		7	LODŽIJA	1.7				1.7		
				49.9	48.2	27.5		1.7	20.7	
	2/28	1	KORIDORS	4.0	4.0				4.0	-
		2	VANNA	3.4	3.4				3.4	-
		3	VIRTUVE	6.7	6.7				6.7	-
		4	ISTABA	19.1	19.1	19.1			-	-
		5	LODŽIJA	1.7				1.7		
				34.9	33.2	19.1		1.7	14.1	
	2/29	1	KORIDORS	11.5	11.5				11.5	-
		2	VIRTUVE	8.8	8.8				8.8	-
		3	ISTABA	19.2	19.2	19.2			-	-
		4	VANNA	2.6	2.6				2.6	-
		5	TUALETE	1.0	1.0				1.0	-
		6	ISTABA	8.6	8.6	8.6			-	-
		7	ISTABA	12.3	12.3	12.3			-	-
		8	LODŽIJA	3.4				3.4		
				67.4	64.0	40.1		3.4	23.9	
		A	KĀPŅU T.	16.8					16.8	
		B	KĀPŅU T.	16.8					16.8	
				33.6					33.6	
		PA & STĀJU KOPĀ:		337.9	290.7	169.7		13.6	154.6	
	3/16	1	KORIDORS	8.9	8.9				8.9	-
		2	VIRTUVE	7.8	7.8				7.8	-
		3	ISTABA	16.3	16.3	16.3			-	-

Inventarizators:  Speciāliste
Daiga Jurkova

Plāna eksplikācija celtnei № 002

Inv. lieta Nr. 2/1700/5029

Ipašnieku _____ kategorija -4-

rajons _____ pilsēta LIEPĀJA pagasts _____ māju nos. _____

H. KEMPES iela, mājas Nr. 6 kvartāls Nr. _____ grupa Nr. _____ grunts Nr. _____

Ieraksta datums	Dzīvokļu Nr.	Istabu Nr.	Istabu nosaukums	Laukums pēc iekšējiem izmēriem kv							Istabu iekš. augst.
				ēkas kop. platība	lietd. plat. jur. izziņa	tajā skaitā		LODŽIJA	palīglaukums		
						dzīv. ar apk.					
	3/16	4	VANNA	2.6	2.6					2.6	2.50
		5	TUALETE	1.0	1.0					1.0	-
		6	ISTABA	10.8	10.8	10.8				-	-
		7	LODŽIJA	1.7					1.7		
				49.1	47.4	27.1			1.7	20.3	
	3/17	1	KORIDORS	9.3	9.3					9.3	-
		2	VANNA	2.6	2.6					2.6	-
		3	TUALETE	1.0	1.0					1.0	-
		4	ISTABA	10.3	10.3	10.3				-	-
		5	VIRTUVE	8.4	8.4					8.4	-
		6	ISTABA	17.3	17.3	17.3				-	-
		7	LODŽIJA	3.4					3.4	-	-
				52.3	48.9	27.6			3.4	21.3	
	3/18	1	KORIDORS	9.1	9.1					9.1	-
		2	VIRTUVE	7.9	7.9					7.9	-
		3	ISTABA	16.5	16.5	16.5				-	-
		4	VANNA	2.6	2.6					2.6	-
		5	TUALETE	1.0	1.0					1.0	-
		6	ISTABA	14.5	11.5	11.5				-	-
		7	LODŽIJA	1.7					1.7		-
				50.3	48.6	28.0			1.7	20.6	
	3/20	1	KORIDORS	9.2	9.2					9.2	-
		2	VIRTUVE	7.9	7.9					7.9	-

Inventarizators:

Ieraksta datums	Dzīvokļu Nr.	Istabu Nr.	Istabu nosaukums	Laukums pēc iekšējiem izmēriem kv.m						Istabu iekš. augst.
				ēkas kop. platība	lietd. plat. jur. izziņa	tajā skaitā		LODŽIJA	palīglaukums	
						dzīv. ar apk.				
	3/30	3	ISTABA	16.8	16.8	16.8			-	2.50
		4	VANNA	2.6	2.6				2.6	-
		5	TUALETE	1.0	1.0				1.0	-
		6	ISTABA	10.9	10.9	10.9			-	-
		7	LODŽIJA	1.7				1.7		
				50.1	48.4	27.7		1.7	20.7	
	3/31	1	KORIDORS	4.0	4.0				4.0	-
		2	VANNA	3.4	3.4				3.4	-
		3	VIRTUVE	6.6	6.6				6.6	-
		4	ISTABA	19.9	19.9	19.9			-	-
		5	LODŽIJA	1.7				1.7	-	-
				35.6	33.9	19.9		1.7	14.0	
	3/32	1	KORIDORS	11.5	11.5				11.5	-
		2	VIRTUVE	8.5	8.5				8.5	-
		3	ISTABA	19.4	19.4	19.4			-	-
		4	VANNA	2.6	2.6				2.6	-
		5	TUALETE	1.0	1.0				1.0	-
		6	ISTABA	8.7	8.7	8.7			-	-
		7	ISTABA	12.1	12.1	12.1			-	-
		8	LODŽIJA	3.4				3.4		
				67.2	63.8	40.2		3.4	23.6	
		1	TREPJ. T.	16.8					16.8	
		10	TREPJ. T.	16.8					16.8	
				33.6					33.6	
		PA	3 STĀPU KOPĀ:	338.2	291.0	170.5		13.6	154.1	
	4/19	1	KORIDORS	8.9	8.9				8.9	2.50
		2	VIRTUVE	7.7	7.7				7.7	-

Inventarizators



Speciāliste
Daiga Jurkuvska

Plāna eksplikācija celtnei № 002

- 5 -

Inv. lieta Nr. 2/1100/5029

Ipašnieku _____ kategorija _____

rajons _____ pilsēta LIEPĀJA pagasts _____ māju nos. _____M. KEHPEŠ iela, mājas Nr. 6 kvartāls Nr. _____ grupa Nr. _____ grunts Nr. _____

Ieraksta datums	Dzīvokļu Nr.	Istabu Nr.	Istabu nosaukums	Laukums pēc iekšējīm izmēriem kvē							Istabu iekš. augst.
				ēkas kop. platība	lietd. plat. jur. izziņa	Lai skaitā		LODĒIJA	palīglaikums		
						dzīv. ar apk.					
13.1.99	4/99	3	ISTABA	16.4	16.4	16.4				-	2.50
		4	VANNA	2.6	2.6					2.6	-
		5	TUALETE	1.0	1.0					1.0	-
		6	ISTABA	11.0	11.0	11.0				-	-
		7	LODĒIJA	1.7					1.7		
				49.3	47.6	27.4			1.7	20.2	
	4/20	1	KORIDORS	9.3	9.3					9.3	-
		2	VANNA	2.6	2.6					2.6	-
		3	TUALETE	1.0	1.0					1.0	-
		4	ISTABA	10.3	10.3	10.3				-	-
		5	VIRTUVE	7.9	7.9					7.9	-
		6	ISTABA	17.8	17.8	17.8				-	-
		7	LODĒIJA	3.4					3.4		
				52.3	48.9	28.1			3.4	20.8	
	4/21	1	KORIDORS	9.1	9.1					9.1	-
		2	VIRTUVE	7.7	7.7					7.7	-
		3	ISTABA	16.8	16.8	16.8				-	-
		4	VANNA	2.6	2.6					2.6	-
		5	TUALETE	1.0	1.0					1.0	-
		6	ISTABA	11.5	11.5	11.5				-	-
		7	LODĒIJA	1.7					1.7		
				50.4	48.7	28.3			1.7	20.4	
	4/33	1	KORIDORS	9.2	9.2					9.2	-

Inventarizators:

Ieraksta datums	Dzīvokļu Nr.	Istabu Nr.	Istabu nosaukums	Laukums pēc iekšējiem izmēriem kv. m					Istabu iekš. augst.	
				ēkas kop. platība	lietd. plat. jur. izziņa	tajā skaitā		LODŽIJA		palīglaukums
						dzīv. ar apk.				
	4/33	2	VIRTUVE	7.9	7.9				7.9	2.50
		3	ISTABA	16.8	16.8	16.8			-	-
		4	VAKNA	2.6	2.6				2.6	-
		5	TUALETE	1.0	1.0				1.0	-
		6	ISTABA	10.9	10.9	10.9			-	-
		7	LODŽIJA	1.7				1.7		
				50.1	48.4	27.7		1.7	20.7	
	4/34	1	KORIDORS	4.0	4.0				4.0	-
		2	VAKNA	3.4	3.4				3.4	-
		3	VIRTUVE	6.8	6.8				6.8	-
		4	ISTABA	19.3	19.3	19.3			-	
		5	LODŽIJA	1.7				1.7		
				35.2	33.5	19.3		1.7	14.2	
	4/35	1	KORIDORS	11.5	11.5				11.5	-
		2	VIRTUVE	8.6	8.6				8.6	-
		3	ISTABA	19.5	19.5	19.5			-	-
		4	VAKNA	2.6	2.6				2.6	-
		5	TUALETE	1.0	1.0				1.0	-
		6	ISTABA	8.7	8.7	8.7			-	-
		7	ISTABA	12.0	12.0	12.0			-	-
		8	LODŽIJA	3.4				3.4		
				67.3	63.9	40.2		3.4	23.7	
		A	TREPJ.T.	16.8					16.8	
		10	TREPJ.T.	16.8					16.8	
				33.6					33.6	
		PA	4 STĀVU KOPĀ:	338.2	291.0	171.0		13.6	153.6	
	5/22	1	KORIDORS	8.9	8.9				8.9	-

Inventarizators



Speciāliste
Daiga Jurkovska

Plāna eksplikācija celtnei № 002

-6-

Inv. lieta Nr. 2/1700/5029

Ipašnieku _____ kategorija _____

rajons _____ pilsēta LIEPĀJA pagasts _____ māju nos. _____

M. REMPES iela, mājas Nr. 6 kvartāls Nr. _____ grupa Nr. _____ grunts Nr. _____

Ieraksta datums	Dzīvokļu Nr.	Istabu Nr.	Istabu nosaukums	Laukums pēc iekšējiem izmēriem kv						Istabu iekš. augst.
				ēdas kop. platība	lietd. plat. jur. izziņa	tajā skaitā		100%#	palīglaukums	
						dzīv. ar apk.				
13.5.99	5/22	2	VIRTUVE	7.7	7.7				7.7	2.50
		3	ISTABA	16.5	16.5	16.5			-	
		4	VANNA	2.6	2.6				2.6	-
		5	TUALETE	1.0	1.0				1.0	-
		6	ISTABA	11.1	11.1	11.1			-	-
		7	LODŽIJA	1.7				1.7		
					49.5	47.8	27.6		1.7	20.21
5/23	1	1	KORIDORS	9.3	9.3				9.3	-
		2	VANNA	2.6	2.6				2.6	-
		3	TUALETE	1.0	1.0				1.0	-
		4	ISTABA	10.3	10.3	10.3			-	-
		5	VIRTUVE	8.2	8.2				8.2	-
		6	ISTABA	17.2	17.2	17.2			-	-
		7	LODŽIJA	3.4				3.4		
			52.0	48.6	27.5		3.4	21.1		
5/24	1	1	KORIDORS	9.1	9.1				9.1	-
		2	VIRTUVE	7.7	7.7				7.7	-
		3	ISTABA	16.6	16.6	16.6			-	-
		4	VANNA	2.6	2.6				2.6	-
		5	TUALETE	1.0	1.0				1.0	-
		6	ISTABA	11.2	11.2	11.2			-	-
		7	LODŽIJA	1.7				1.7		
			49.9	48.2	27.8		1.7	20.4		

Inventarizators: _____

Ieraksta datums	Dzīvokļu Nr.	Istabu Nr.	Istabu nosaukums	Laukums pēc iekšējiem izmēriem kv m						Istabu iekš. augst.	
				ēkas kop. platība	lietd. plat. jur. izziņa	tājā skaitā		LODŽIJA	KOMAS.V.		palīglaukums
						dzīv. ar apk.					
5/36	1	CORIDORS	9.2	9.2					9.2	2.50	
	2	VIRTUVE	8.0	8.0					8.0	-	
	3	ISTABA	16.7	16.7	16.7				-	-	
	4	VAKUNA	2.6	2.6					2.6	-	
	5	TUALETE	1.0	1.0					1.0	-	
	6	ISTABA	10.9	10.9	10.9				-	-	
	7	LODŽIJA	1.7				1.7				
			50.1	48.4	27.6		1.7		20.8		
5/37	1	CORIDORS	4.0	4.0					4.0	-	
	2	VAKUNA	3.4	3.4					3.4	-	
	3	VIRTUVE	6.6	6.6					6.6	-	
	4	ISTABA	19.7	19.7	19.7						
	5	LODŽIJA	1.7				1.7				
			35.4	33.7	19.7		1.7		14.0		
5/38	1	CORIDORS	11.5	11.5					11.5	-	
	2	VIRTUVE	8.4	8.4					8.4	-	
	3	ISTABA	19.3	19.3	19.3				-	-	
	4	VAKUNA	2.6	2.6					2.6	-	
	5	TUALETE	1.0	1.0					1.0	-	
	6	ISTABA	8.6	8.6	8.6				-	-	
	7	ISTABA	11.9	11.9	11.9				-	-	
	8	LODŽIJA	3.4				3.4				
			66.7	63.3	39.8		3.4		23.5		
	A	TREPJ.T	16.8						16.8		
	B	TREPJ.T	16.8						16.8		
			33.6						33.6		
	PA	5 STĀVU KOPĀ:	337.2	290.0	170.0		13.6		153.6		
	PA	ĒKŪ KOPĀ:	1999.5	1385.9	819.5		64.6	29.7 15.6	1085.7 1100.4		

Inventarizators:

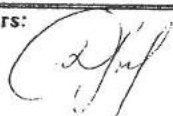

Speciāliste
Daiga Jurkovska

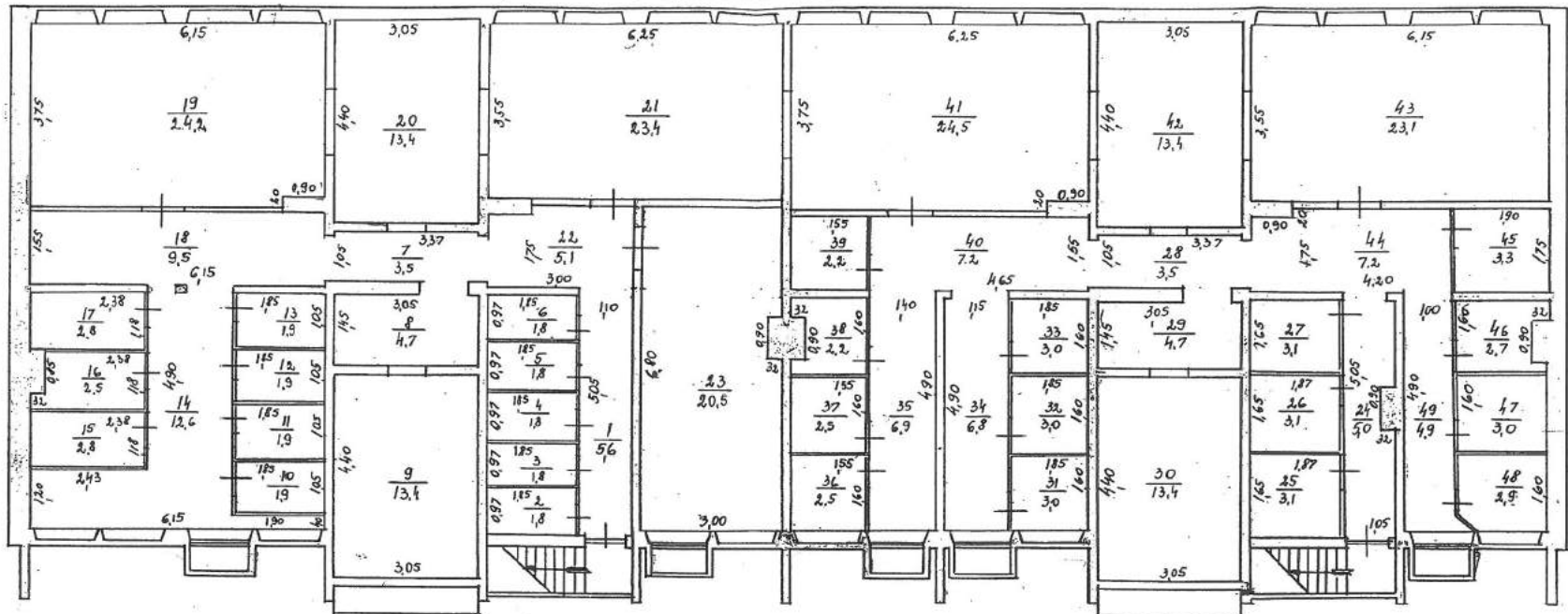

STĀVA PLĀNS		INV. LIETA NR. 2/1900/5029	M1:100
Liepājas pilsēta,		H. KEMPES	ielā Nr. 6
plānotājs	adrese		Speciāliste
Nr. 022	P	2.30	IZPILDĪTA Baiba Jusdovska 13. 7. 99
celtnie	stāvs	dauglums	

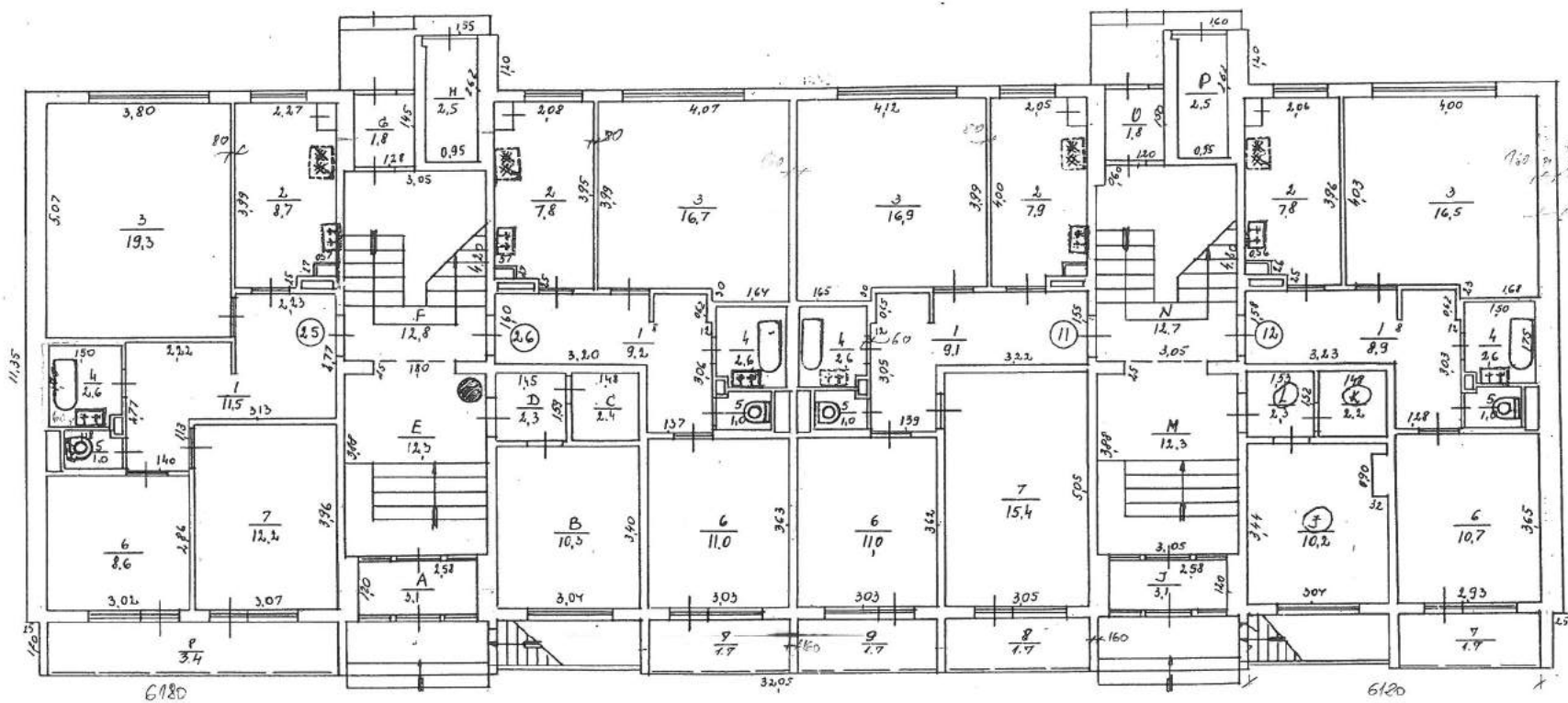

STĀVA PLĀNS		INV. LIETA NR. 2/1700/5079	MU-100
Liepājas pilsēta, pilsēta		H. KEHPES adrese	ulīnā Nr. 6
Nr. 002 Iceltne	1 Istāvs	A.50 Iaugstums	Speciāliste Daiga Juravska 13.5.99

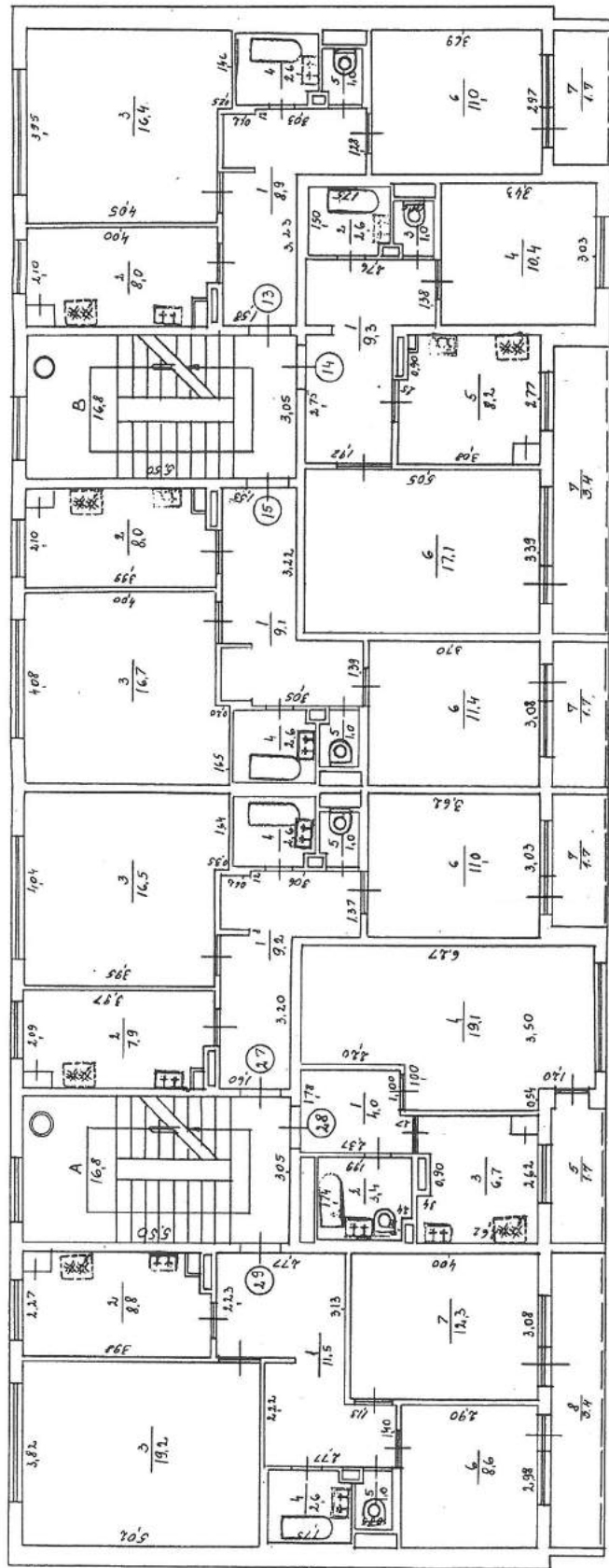

STAVA PLANS INV. LIETA NR. 2/1100/0000 MI.100
 Licipājas pilsēta, | adrese **H. KEMPES** ielā Nr. 6
 Nr. 0004 | istāvs **2.** | Specializēta **Daiļa un darvīte**
 Icahne | laughtums **2.50**

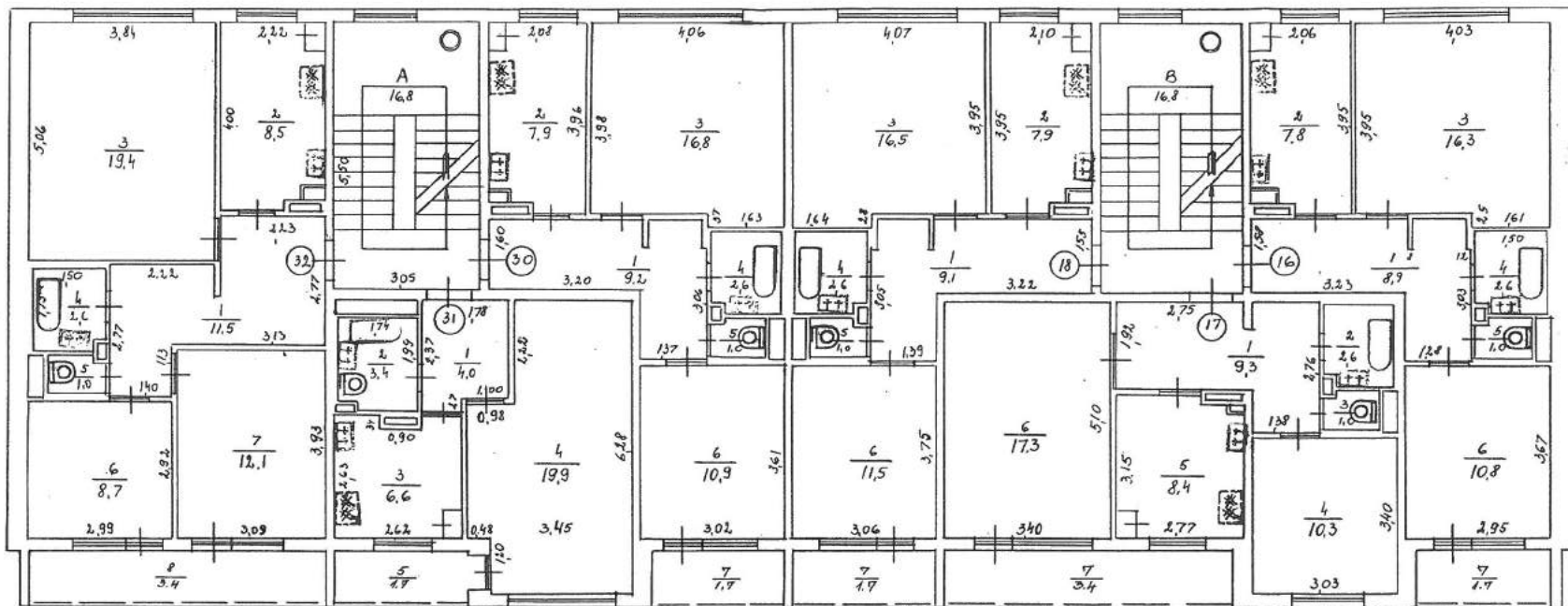

STĀVA PLANS		INV. LIETA NR. 2/1700/50.29	M1:100
Liepājas pilsēta,		H. KEHPES	ielā Nr. 6
pilsēta		adrese	
Nr. 004	3	2.50	13.1.99
Iecelnie	Istāvi	Iaugitumi	
		IZPILDĪTA	Spēcāliste
		Daiga Jurkovska	

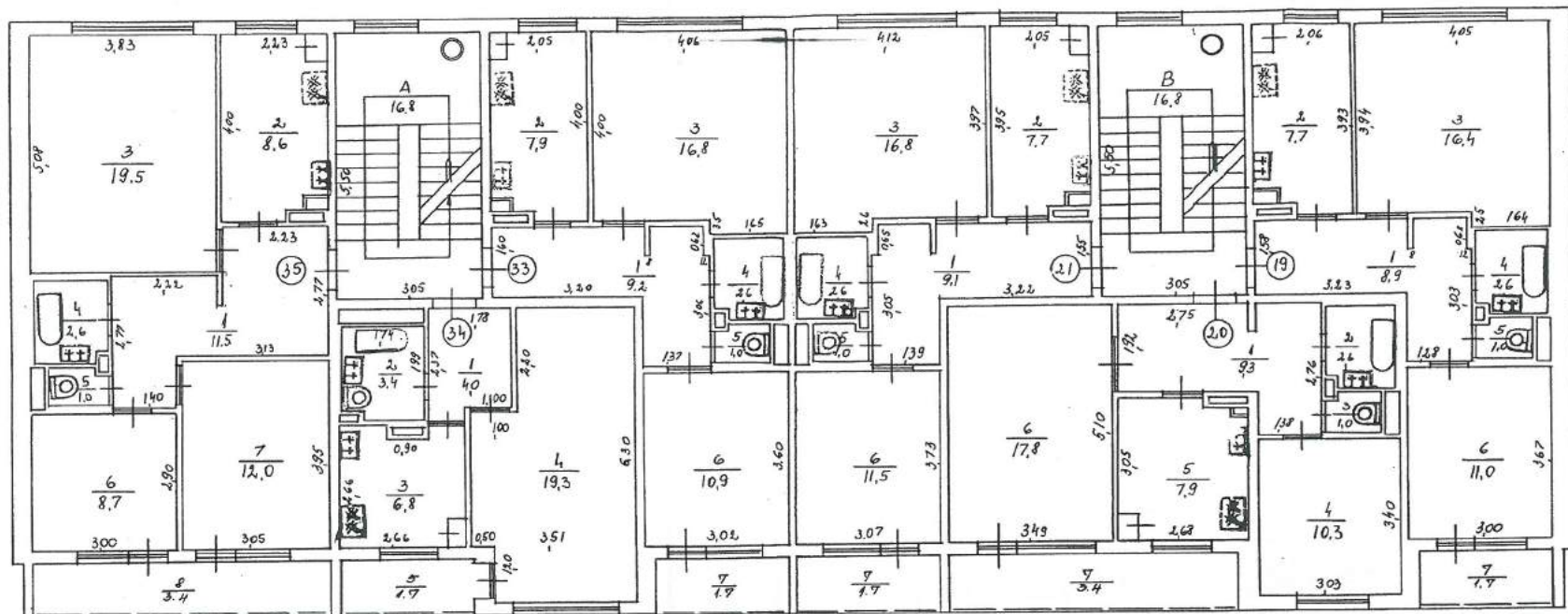

STĀVA PLĀNS		INV. LIETA NR. 2/1700b029	MI:100
Liepājas pilsēta,		H. KEHDES	ielā Nr. 6
izpildītā	līdzinātā	izpildītāja	Speciāliste
Nr. 002	4	2.50	13.1.99
lociņe	istāvi	laugstūrs	Daiga Jurkovska

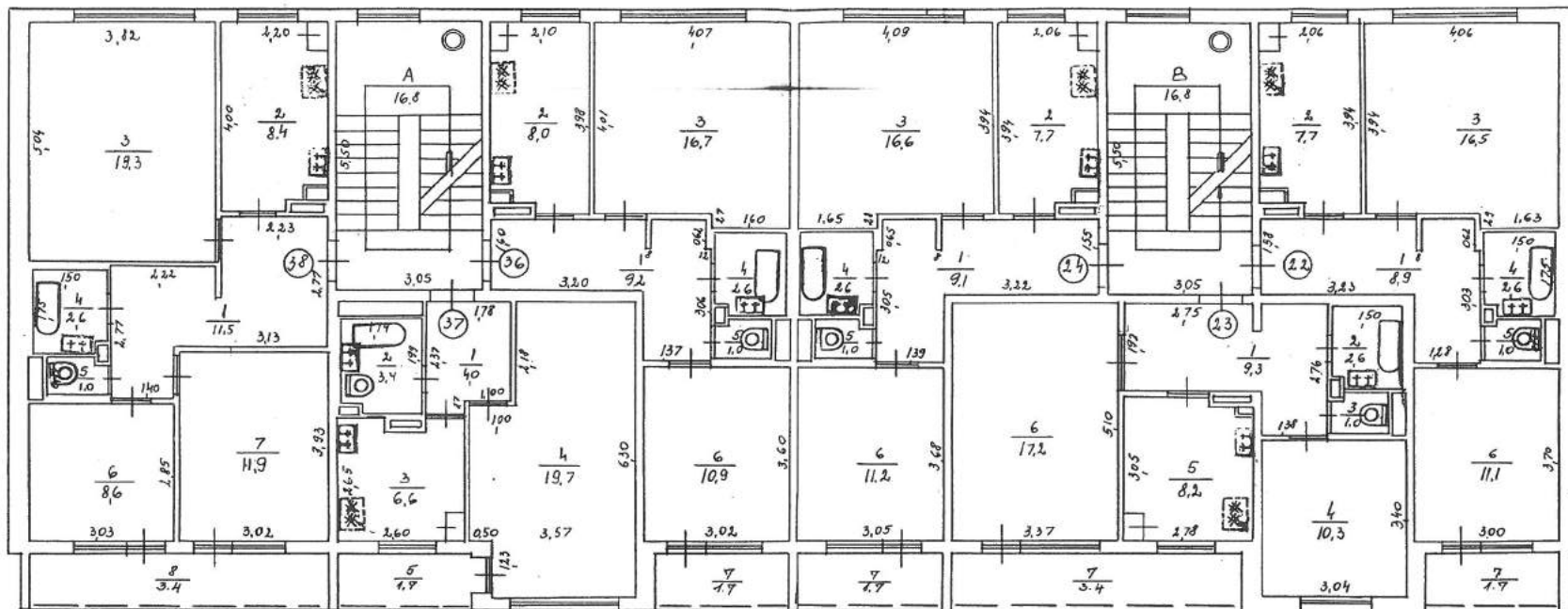

STĀVA PLĀNS		INV. LIETA NR. 2/1700/5029	M1:100
Liepājas pilsēta,		H ĒRNPES	ielā Nr. 6
pilsēta		adrēse	
Nr. 002	5	2.50	IZPILDĪTA
Icetinē	stāvs	laugšlums	13.7.99
			Spēkstāsts Daiņa Jurkovska



DUBLIKĀTS

LATVIJAS REPUBLIKAS EKONOMIKAS MINISTRIJA

Brīvības ielā 55, Rīgā, LV-1519, Latvija ♦ tālr. (371)67013101 ♦ fakss (371)67280882 ♦ e-pasts: pasts@em.gov.lv

R ī g ā

BŪVKOMERSANTA REĢISTRĀCIJAS APLIECĪBA

izsniegta
sabiedrībai ar ierobežotu atbildību
WS

vienotais reģistrācijas numurs : 52103047781

Komersants reģistrēts Būvkomersantu reģistrā 2009.gada 20.aprīlī
(lēmums Nr. 11728) saskaņā ar Ministru kabineta 2005. gada 28.jūnija
noteikumiem Nr.453 "Būvkomersantu reģistrācijas noteikumi"

Būvkomersanta reģistrācijas Nr. 7296-R

Ikgadējais informācijas atjaunošanas datums :20.aprīlis

Atbildīgā amatpersona -
Būvniecības un mājokļu politikas
departamenta Būvniecības uzraudzības
nodaļas vadītājs



A. Jēkabsons

ERGO

**WS, SIA
KŪRMĀJAS PROSPEKTS 7
LIEPĀJA, LATVIJA**

ERGO Insurance SE
Latvijas filiāle
Skanstes iela 50, LV-1013,
Rīga
Tālr.: (+371) 6708 17 00
Fakss: (+371) 6708 17 15
e-pasts: info@ergo.lv
www.ergo.lv
Vienotais reģistrācijas numurs
40103599913

11.07.2017.

Izziņa izdota iesniegšanai: **Liepājas pilsētas būvvaldei**

Apliecinājums

Ar šo apstiprinām, ka starp **WS, SIA** (reģ. Nr. 52103047781) un **ERGO Insurance SE** Latvijas filiāle (Reģ. Nr. 40103599913) ir noslēgts profesionālās civiltiesiskās atbildības apdrošināšanas gada līgums.

Polises numurs: **610012683**

Līguma darbības laiks: **19.12.2016 00:00 -18.12.2017 24:00**

Atbildības limits: **150 000.00 EUR**

Apdrošinātā darbība: **Projektēšana, būvdarbu vadīšana, būvuzraudzība, autoruzraudzība**

Apdrošinātās personas: **saskaņā ar apdrošināšanas polisei pievienoto sarakstu.**

Apliecinām, ka līguma ietvaros apdrošināšanas aizsardzība attiecas arī profesionālo darbību objektā: **“Vienkāršotās renovācijas projekta izstrādi, daudzdzīvokļu dzīvojamai mājai M.Ķempes ielā 6, Liepājā, energoefektivitātes paaugstināšanas pasākumi: fasādes, jumta vienkāršota renovācija, bēniņu, pagraba pārseguma siltināšana un apkures sistēmas nomaīņa.”** (uzņēmuma līgums Nr. WS-39-17).

Izsniegtais apliecinājums nepapildina vai negroza noslēgto apdrošināšanas līgumu, un apdrošināšanas aizsardzības apjomu nosaka noslēgtā apdrošināšanas līguma saturs.

ERGO Insurance SE Latvijas filiāle pārstāvis

Dainis Rungis

