

SIA „Energy audit”

BŪVNICĪBAS IECERES ĪSTENOŠANAS DOKUMENTĀCIJA
(saskaņā ar Ministru kabineta 2014.gada 2.septembra noteikumiem Nr.529 “Ēku būvnoteikumi”)

Būvprojekta izstrādātājs: **SIA „Energy audit”**, reģ. Nr.42103064582,
būvkomersanta reģ.Nr.10671-R
(nosaukums, reģ.Nr., būvkomersanta reģ.Nr. vai fiziskās personas vārds, uzvārds, adrese)

Pasūtītājs: **SIA „Liepājas namu apsaimniekotājs”**,
reģ.Nr.42103004583
(nosaukums, reģ.Nr. vai fiziskās personas vārds, uzvārds, adrese)

Pasūtījuma Nr. **EA-30-16**, (Arhīva reģ.Nr.:209)
(līguma Nr.)

Ēkas grupa: **II**

APLIECINĀJUMA KARTE ĒKAS VIENKĀRŠOTAI FASĀDES ATJAUNOŠANAI

Būvniecības ieceres nosaukums:
Dzīvojamās ēkas fasādes vienkāršota atjaunošana
Daugavas ielā 15, Liepājā
(būvobjekta nosaukums, būvniecības veids, būvniecības objekta adrese)

Būvprojekta daļas vai sadaļas marka: **VD, TIS, AR, BK, GA, DOP**

Būvprojekta daļas vai sadaļas nosaukums:
VISPĀRĪGĀ DAĻA, Tehniskās apsekošanas atzinums;
ARHITEKTŪRAS DAĻA;
INŽENIERRISINĀJUMU DAĻA – Būvkonstrukcijas, Gāzes apgāde;
DARBU ORGANIZĒŠANAS PROJEKTS

Būvkomersanta atbildīgā persona:
SIA „Energy audit” valdes loceklis



Sandijs Grietēns

Liepājā, 2018.

SATURA RĀDĪTĀJS

VISPĀRĪGĀ DAĻA

| | |
|---|-----|
| 1. Apliecinājuma karte | 4 |
| 2. Skaidrojošs apraksts | 9 |
| 3. Darba uzdevums | 10 |
| 4. Izdruka no Zemesgrāmatas nodaļuma Nr.4478 | 11 |
| 5. Zemes robežu plāns | 14 |
| 6. Dzīvokļu īpašnieku Aptaujas anketa | 15 |
| 7. Dzīvokļu īpašnieku balsošanas protokols Nr.2016/5-8/0261 | 16 |
| 8. Dzīvokļu īpašnieku balsošanas protokols Nr.2017/5-12/0002 | 17 |
| 9. Namīpašuma tehniskā pase | 18 |
| 10. Lēmums par komersanta reģistrāciju būvkomersantu reģistrā | 43 |
| 11. Projektēšanas civiltiesiskās atbildības apdrošināšanas apliecinājums | 44 |
| 12. Tehniskās apsekošanas atzinums | 46 |
| 12.1. Vispārīgas ziņas par būvi | 47 |
| 12.2. Situācija | 48 |
| 12.3. Teritorijas labiekārtojums | 51 |
| 12.4. Būves daļas | 53 |
| 12.5. Iekšējie inženiertīkli un iekārtas | 69 |
| 12.6. Ārējie inženiertīkli | 72 |
| 12.7. Kopsavilkums | 73 |
| 13. Pārskats par ēkas energosertifikāta aprēķinos izmantotajām ievaddatu vērtībām | 76 |
| 14. Ēkas energosertifikāts | 102 |
| 15. Ēkas pagaidu energosertifikāts | 109 |

ARHITEKTŪRAS DAĻA

| | | |
|--|---------|-----|
| 1. Vispārīgie rādītāji | AR – 1 | 117 |
| 2. Fasādes asīs A-I un 4-1 bez lodžiju iestiklojuma | AR – 2 | 118 |
| 3. Fasādes asīs I-A un 1-4 bez lodžiju iestiklojuma. Krāsu pase | AR – 3 | 119 |
| 4. Lodžiju demontējamo iestiklojumu norādes | AR – 4 | 120 |
| 5. Apmetuma sistēmas izvietojuma shēmas fasādēs A-I un 4-1 ar maināmo logu atrašanās vietu norādēm | AR – 5 | 121 |
| 6. Apmetuma sistēmas izvietojuma shēmas fasādēs I-A un 1-4 ar maināmo logu atrašanās vietu norādēm | AR – 6 | 122 |
| 7. Fasādes krāsojums asīs A-I un I-A ar lodžiju stiklojumu | AR – 7 | 123 |
| 8. Logu bloku, durvju, režģu specifikācija | AR – 8 | 124 |
| 9. Pagrabstāva plāns ar siltinājuma shēmu | AR – 9 | 125 |
| 10. 1.stāva plāns ar siltinājuma shēmu | AR – 10 | 126 |
| 11. Tipveida stāva plāns ar siltinājuma shēmu | AR – 11 | 127 |
| 12. Ēkas griezum A-A | AR – 12 | 128 |
| 13. Siltinājumu mezglu specifik. Dībeļu izvietojuma shēma | AR – 13 | 129 |

| | | |
|--|---------|-----|
| 14. Cokola mezglī | AR – 14 | 130 |
| 15. Logu aiļu siltinājuma mezglī | AR – 15 | 131 |
| 16. Fasāde asīs A-I un I-A ar iestiklotām lodžijām, marķējumu. Lodžiju iestiklojuma specifikācija | AR – 16 | 132 |
| 17. Ieejas mezglā „A” atjaunošanas risinājums | AR – 17 | 133 |
| 18. Ieejas mezglā „B” atjaunošanas risinājums | AR – 18 | 134 |
| 19. Ieejas mezglā „B” demontējamo elementu plāns. Mezglis „C-C” | AR – 19 | 135 |
| 20. Pagraba ieejas mezglā „C” atjaunošanas risinājums | AR – 20 | 136 |
| 21. Karoga turētāja risinājums | AR – 21 | 137 |

INŽENIERRISINĀJUMU DAĻA, Būvkonstrukcijas

| | | |
|--|--------|-----|
| 1. Vispārīgie rādītāji. Skaidrojošs apraksts | BK – 1 | 139 |
| 2. Bēniņu stāva plāns ar siltinājuma shēmu un koku laipu izvietojumu. Koka laipu konstruktīvais risinājums | BK – 2 | 140 |
| 3. Jumta stāva plāns ar siltinājuma shēmu | BK – 3 | 141 |
| 4. Bēniņu stāva mezglī. Atkritumu vada aizbetonējuma risinājums | BK – 4 | 142 |
| 5. Bēniņu griezums. Jumta konstruktīvie mezglī. Savācējplūves montāžas shēma | BK – 5 | 143 |
| 6. Lodžijas stiklojuma atbalstkonstrukciju risinājums | BK – 6 | 144 |
| 7. Kabeļu atsaišu stiprinājuma risinājums | BK – 7 | 145 |
| 8. Lodžiju plātņu atbalstvietu pastiprināšanas konstruktīvie risinājumi | BK – 8 | 146 |

INŽENIERRISINĀJUMU DAĻA, Gāzes apgāde

| | | |
|--|--------|-----|
| 1. Vispārīgie rādītāji | GA – 1 | 148 |
| 2. 1.stāva gāzes ievadu shēma. Mezglis A | GA – 2 | 149 |
| 3. Materiālu specifikācija un darbu apjomi | GA – 3 | 150 |

DARBU ORGANIZĒŠANAS PROJEKTS

| | | |
|---|---------|-----|
| 1. Vispārīgie rādītāji | DOP – 1 | 152 |
| 2. Būvdarbu organizēšanas shēma | DOP – 2 | 153 |
| 3. Darba aizsardzības plāns. Skaidrojošais apraksts | DOP – 3 | 154 |

(Pielikums grozīts ar MK 24.01.2017. noteikumiem Nr. 50)

Liepāja būvvaldei

Ēkas fasādes apliecinājuma karte

Būvniecības ierosinātājs

(pasūtītājs) SIA "Liepājas namu apsaimniekotājs"

(fiziskās personas vārds, uzvārds vai juridiskās personas nosaukums)

reģ. Nr.42103004583

(fiziskās personas kods vai juridiskās personas reģistrācijas Nr.)

Tukuma ielā 1A, Liepājā, tālr.63470303

(dzīvesvieta vai juridiskā adrese, tālruņa numurs)

lna@lna.lv

(elektroniskā pasta adrese)

Lūdzu izskatīt iesniegumu dzīvojamās ēkas Daugavas ielā 15, Liepājā,

(ēkas nosaukums)

vienkāršotai fasādes atjaunošanai.

Nekustamā īpašuma kadastra numurs 1700 044 0074

I. Ieceres dokumentācija

1. Paredzēto darbu veids (vajadzīgo atzīmēt):

fasādes apdares atjaunošana

fasādes siltināšana

jumta seguma maiņa

jumta siltināšana

pagraba siltināšana

logu nomaiņa

lodžiju aizstiklošana

2. Ziņas par ēku:

1) ēkas grupa II

(atbilstoši vispārīgajiem būvnoteikumiem)

2) ēkas kadastra apzīmējums 1700 044 0074 001

3) ēkas iedalījums (vajadzīgo atzīmēt):

dzīvojama ēka

nedzīvojama ēka

4) ēkas galvenais lietošanas veids 1122

(atbilstoši būvju klasifikācijai)

5) ēkas adrese Daugavas ielā 15, Liepājā

6) (svītrots ar MK 24.01.2017. noteikumiem Nr. 50)

3. Ziņas par zemes gabalu:

1) zemes vienības kadastra apzīmējums 1700 044 0074

2) zemes vienības adrese Daugavas ielā 15, Liepājā

3) (svītrots ar MK 24.01.2017. noteikumiem Nr. 50)

4. Ziņas par būvniecības finansējuma avotu:

- privātie līdzekļi
 publisko tiesību juridiskās personas līdzekļi
 Eiropas Savienības politiku instrumentu līdzekļi
 citi ārvalstu finanšu palīdzības līdzekļi

5. Pilnvarotā persona _____

(fiziskās personas vārds, uzvārds, personas kods,

dzīvesvieta, tālruņa numurs, elektroniskā pasta adrese vai

juridiskās personas nosaukums, reģistrācijas Nr., juridiskā adrese un tālruņa numurs)

Juridiskās personas norādītā kontaktpersona _____

(vārds, uzvārds, personas kods, tālruņa numurs, elektroniskā pasta adrese)

6. Ieceres izstrādātājs _____

(fiziskās personas vārds, uzvārds, sertifikāta Nr.

SIA "Energy audit", reģ.Nr. 42103064582, būvkomersanta reģ.Nr.10671-R

vai juridiskās personas nosaukums, reģistrācijas Nr.,

Toma iela 49-1M, Liepāja, LV-3401, tālrunis 26534077

reģistrācijas Nr. būvkomersantu reģistrā, juridiskā adrese un tālruņa numurs)

7. Būvspeciālists(-i)¹ Andris Pope, sert.Nr.10-0791

(vārds, uzvārds, sertifikāta Nr.)

Haralds Deģis, sert.Nr.20-5929

(vārds, uzvārds, sertifikāta Nr.)

Sandijs Grietēns, sert.Nr.50-3018

(vārds, uzvārds, sertifikāta Nr.)

8. Ieceres izstrādātāja un būvspeciālista(-u) apliecinājums

Risinājumi atbilst būvniecību reglamentējošajiem normatīvajiem aktiem un vietējās pašvaldības saistošajiem noteikumiem.

Veicamās izmaiņas un pārbūves neskar kopīpašuma domājamās daļas un funkcionāli ar visas ēkas ekspluatāciju saistītos inženiertīklus (stāvvadus).

Risinājumi neskar ēkas nesošās konstrukcijas un neietekmēs tās noturību.

Ieceres izstrādātājs Sandijs Grietēns

(paraksts²)

23.01.2018.

(datums)

Būvspeciālists(-i) Andris Pope

(vārds, uzvārds, paraksts²)

23.01.2018.

(datums)

Haralds Deģis

(vārds, uzvārds, paraksts²)

23.01.2018.

(datums)

Sandijs Grietēns

(vārds, uzvārds, paraksts²)

23.01.2018.

(datums)

9. Būvniecības ierosinātāja (pasūtītāja) apliecinājums

Apliecinu, ka pievienotie īpašuma apliecinājuma dokumenti (kopijas) ir autentiski, patiesi un pilnīgi, attiecībā uz objektu nav nekādu apgrūtinājumu, aizliegumu vai strīdu.

Aņņemos īstenot ēkas fasādes apdares atjaunošanu, ēkas fasādes siltināšanu, jumta siltināšanu, jumta seguma maiņu, pagraba siltināšanu, logu nomaiņu, lodžiju aizstiklošanu (vajadzīgo pasvītrot) atbilstoši izstrādātajai ieceres dokumentācijai.

Būvniecības ierosinātājs (pasūtītājs) _____

(vārds, uzvārds, paraksts²)

(datums)

10. Pielikumā – iesniegtie dokumenti (atbilstoši situācijai, vajadzīgo atzīmēt):

īpašuma, valdījuma vai lietojuma tiesību apliecinājoši dokumenti uz 3 lp.

būvniecības ierosinātāja pilnvara uz _____ lp.

skaidrojošs apraksts uz 1 lp.

grafiskie dokumenti uz 32 lp.

AR-1 ÷ AR-21; BK-1 ÷ BK-8; GA-1 ÷ GA-3

darba organizēšanas projekts uz 3 lp.

saskaņojumi ar personām uz _____ lp.

saskaņojumi ar institūcijām uz 2 lp.

BK-7; GA-2

atļaujas uz _____ lp.

citi dokumenti uz 29 lp.

Zemes robežu plāns, Dzīvokļu īpašnieku Aptaujas anketa, Dzīvokļu īpašnieku balsošanas protokols Nr.2016/5-8/0261, Dzīvokļu īpašnieku balsošanas protokols Nr.2017/5-12/0002, Namīpašuma tehniskā pase

Aizpilda būvvalde

11. Atzīme par būvniecības ieceres akceptu

Būvvaldes atbildīgā amatpersona _____

Liepājas pilsētas Būvvalde

Indulis KALNS

Pilsētas galvenais arhitekts

vārds, uzvārds, paraksts²)



Liepājas pilsētas Būvvalde

LIEPĀJAS PILSĒTAS BŪVVALDES GALVENAIS ARHITEKTS

22.02.2019

(datums)

12. Ieceres realizācijas termiņš _____



22.02.2024

(datums)

Būvdarbu uzsākšanas nosacījumi

13. Būvvaldē iesniedzamie dokumenti (vajadzīgo atzīmēt):

- būvdarbu veicēja/būvētāja civiltiesiskās atbildības obligātās apdrošināšanas polises kopija
- atbildīgo būvspeciālistu profesionālās civiltiesiskās atbildības obligātās apdrošināšanas polišu kopijas
- atbildīgā būvdarbu vadītāja saistību raksts
- atbildīgā būvuzrauga saistību raksts
- būvuzraudzības plāns
- būvdarbu žurnāls
- informācija par būvdarbu veicēju vai būvētāju
- citi dokumenti, ja to paredz normatīvie akti _____

14. Atzīme par būvdarbu uzsākšanas nosacījumu izpildi _____
(datums)

Būvdarbu veicējs/būvētājs _____
(fiziskās personas vārds, uzvārds, personas kods,

dzīvesvieta, tālruņa numurs vai juridiskās personas nosaukums, reģistrācijas Nr.,

reģistrācijas Nr. būvkomersantu reģistrā, juridiskā adrese, tālruņa numurs)

Būvvaldes atbildīgā amatpersona _____
(amats,

vārds, uzvārds, paraksts²) _____ (datums)

15. Lēmums par atteikšanos akceptēt ieceri

Lēmuma numurs _____ datums _____

Būvvaldes atbildīgā amatpersona _____
(amats,

vārds, uzvārds, paraksts²) _____ (datums)

II. Būvdarbu pabeigšana

16. Informācija par būvdarbu pabeigšanu

Apliecinu, ka būvdarbi ir pabeigti un iesniedzu:

- būvdarbu žurnālu, nozīmīgo konstrukciju un segto darbu pieņemšanas aktus
- iebūvēto būvizstrādājumu atbilstības apliecinājumus
- darbu izpildes aktu kopijas
- ēkas energoefektivitātes pagaidu sertifikātu

Būvniecības ierosinātājs (pasūtītājs) _____
(vārds, uzvārds, paraksts²) _____ (datums)

17. Būvdarbu garantijas termiņš

Pēc ēkas vai tās daļas pieņemšanas ekspluatācijā _____ gadu laikā atklājušos būvdarbu defektus būvdarbu veicējs novērsīs par saviem līdzekļiem.

18. Būvdarbu pārbaude

Objekts apsekots _____
(datums)

un konstatēts, ka būvdarbi **veikti/nav veikti** (vajadzīgo pasvītrot) atbilstoši vienkāršotas fasādes atjaunošanas izstrādātajai ieceres dokumentācijai.

19. Lēmums par konstatētām atkāpēm no akceptētās ieceres vai būvniecību reglamentējošajiem normatīvajiem aktiem

Lēmuma numurs _____ datums _____

Lēmuma izpildes termiņš _____

Būvvaldes atbildīgā amatpersona _____
(amats,

_____ (datums)

vārds, uzvārds, paraksts²)

20. Atzīme par būvdarbu pabeigšanu

Būvvaldes atbildīgā amatpersona _____
(amats,

_____ (datums)

vārds, uzvārds, paraksts²)

Piezīmes.

1. ¹ Saskaņā ar Ministru kabineta 2014. gada 2. septembra noteikumu Nr. 529 "Ēku būvnoteikumi" 43. punktu papildus piesaistītie būvspeciālisti.

2. ² Dokumenta rekvizītu "paraksts" neaizpilda, ja elektroniskais dokuments ir sagatavots atbilstoši normatīvajiem aktiem par elektronisko dokumentu noformēšanu.

3. Katru apliecinājuma kartes daļu aizpilda atsevišķi – izstrādājot ieceres dokumentāciju, uzsākot būvdarbus un tos pabeidzot.

4. Ēkas fasādes apliecinājuma kartes attiecīgās ailes paplašināmas, ja nepieciešams atspoguļot informāciju vairāk nekā par vienu būvniecības ierosinātāju, ēkas vai zemes gabala īpašnieku, par zemes vienībām.

5. Ja vienlaikus ar ēkas vienkāršotu fasādes atjaunošanu tiek realizēta inženiertīkla pievada un/vai iekšējā inženiertīkla būvniecība, atjaunošana, pārbūve vai ierīkošana, apliecinājuma karte papildināma ar informāciju par būvējamo inženiertīklu un dokumentiem atbilstoši Ministru kabineta noteikumiem par citu, atsevišķi neklasificētu, inženierbūvju būvnoteikumiem.

6. Ja būvniecības ierosinātājs (pasūtītājs) ir ārvalstnieks, kuram nav piešķirts Latvijas Republikas Iedzīvotāju reģistra personas kods, vai ārvalsts juridiskā persona, kas nav reģistrēta Latvijas Republikas Uzņēmumu reģistra vestajos reģistros, paskaidrojuma rakstā informāciju par būvniecības ierosinātāju (pasūtītāju) norāda, ciktāl tā ir attiecināma, un papildus norāda fiziskās personas dzimšanas datumu vai juridiskās personas dibināšanas datumu, fiziskās personas dzimšanas vietas nosaukumu vai juridiskās personas juridisko adresi un fiziskās personas valstisko piederību.

Skaidrojošs raksts

Daudzdzīvokļu dzīvojamo ēku Daugavas ielā 15, Liepājā fasādes vienkāršotas atjaunošanas ieceres dokumentācija izstrādāta pēc SIA „Liepājas namu apsaimniekotājs” pasūtījuma un darba uzdevuma, dzīvokļu īpašnieku piekrišanas un vadoties no tehniskā atzinuma slēdziena un izstrādātā ēkas energoaudita.

Visi izejas materiāli sagatavoti atbilstoši spēkā esošiem Latvijas Republikas būvnormatīviem.

Saskaņā ar pasūtītāja sastādīto darba uzdevumu dzīvojamās ēkas Daugavas 15, Liepājā, vienkāršotās atjaunošanas iecere paredz ēkas fasādes atjaunošanu, kurā ietilpst vieglbetona paneļu ārsienu siltināšana ar 170mm biezām akmens vates plātnēm, logu un durvju ailu malas siltināšana ar 30mm biezu akmens vati, cokola siltināšana ar 150 mm izolācijas materiālu, montējot 1 m dziļumā no grunts augšas atzīmes. Pēc fasādes atjaunošanas darbiem paredzēts izbūvēt jaunu betona lietus ūdens novadīšanas apmali gar ēkas gala fasādes sienām. Siltinātās plaknes tiek apmetas ar smalkgraudainu dekoratīvu apmetumu un krāsotas krāsu pasē uzrādītajos toņos.

Ēkai tiek likvidēts atkritumu vads

Ieejas mezgli tiek atjaunoti, to risinājumi doti AR daļā. Atjaunots tiek arī ieejas mezgls pagrabā ēkas Z pusē. Pagraba logu vietās tiek atjaunotas esošās betona gaismas šahtas (skat. AR daļā).

Projektā paredzēta veco koka logu nomaiņa uz PVC konstrukcijas logiem ar paketstiklu. Lai nodrošināt veselīgu mikroklimatu telpās paredzēts gan jaunajos, gan jau nomainītajos rāmjos montēt pieplūdes vārstu. Pagraba logus plānots atstāt esošus, kas nodrošinā manuālo vedināšanu. Ārdurvis plānots nomainīt ieejās kāpņu telpā pret alumīnija durvīm ar mehānisko koda atslēgu.

Lodžiju paneļus- margas paredzēts demontēt (arī jau iestiklotās lodžijas), to vietā paredzēts montēt PVC konstrukcijas paneli ar stiklojumu augšējā daļā.

Darbu veikšanas gaitā izvērtēt jau nomainīto logu tehniskos, siltumtehniskos parametrus, kvalitāti, logu ailu malu siltināšanas iespējas, apsverot iespēju nomainīt jau mainītos logu blokus.

Kāpnes (ēkas R pusē) uz pagrabu paredzēts atjaunot ar izlīdzinošo betona kārtu.

Pagraba pārsegums tiek siltināts ar 150mm biezām akmens vates lamelēm, pirms siltināšanas atvirzot gar griestiem izvietotās inženierkomunikācijas no siltināmās plaknes.

Jumta atjaunošanas darbus skatīt BK daļā.

Bēniņus paredzēts siltināt atbilstoši būvkonstrukcijās izstrādātajiem mezgliem.

Garenfasādēs bēniņos paredzēts izveidot ventilācijas atvērumus, izveidojot jaunus atvērumus.

Ēkai uzstādāmas jumta margas (skat. BK daļā).

Sastādīja: Andris Pope *Mope*

Darba uzdevums
uzņēmuma līgumam Nr. EA-30-16

Pasūtītājs: SIA „Liepājas namu apsaimniekotājs”

Projekta nosaukums: Dzīvojamās ēkas fasādes vienkāršota atjaunošana Daugavas ielā 15, Liepājā.

Darba uzdevums ēkas fasādes vienkāršotas atjaunošanas iecerei:

1. Energoaudita izstrāde, pārskats, pagaidu energosertifikāts
2. Ēkas atjaunojamo elementu būvju tehniskās apsekošanas atzinuma izstrāde atbilstoši LBN 405-15 prasībām;
3. Arhitektūra. Būvkonstrukcijas.
 - ēkas fasāžu atjaunošana, pagraba un bēniņu pārseguma siltināšana;
 - jumta atjaunošana;
 - esošo koka logu nomaiņa;
 - ieejas mezglu atjaunošana;
 - lodžiju grīdas plātņu atjaunošana;
 - lodžiju paneļu demontāža, izbūvējot jaunas PVC konstrukcijas;
 - lodžiju aizstiklošana ar PVC konstrukcijām.
4. Būvniecības izmaksu tāmes un darbu apjomu sastādīšana atbilstoši LBN 501-15 "Būvizmaksu noteikšanas kārtība".

Pasūtītājs:
SIA „Liepājas namu apsaimniekotājs”

Izpildītājs:
SIA „Energy Audit”

Artis Rimma

Sandijs Grietēns

Informāciju pieprasīja Kārlis Beihmanis 12.01.2017 10:41:37

LIEPĀJAS TIESAS ZEMESGRĀMATU NODAĻA

Liepājas pilsētas zemesgrāmatas nodaļums Nr. 4478

Kadastra numurs: 1700 044 0074

Adrese: Daugavas iela 15, Liepāja

| I. daļa 1. iedaļa | | | |
|--------------------------|--|------|---------------------|
| Ieraksta Nr. | Nekustams īpašums, servitūti un reālīstas | Daļa | Platība, lielums |
| 1.1. | Zemes gabals ar kadastra numuru 1700- 044- 0074. | | 2778 m ² |
| 2.1. | Uz zemes gabala atrodas namīpašums: 5-stāvu 74 dzīvokļu dzīvojamā ēka. <i>Žurn. Nr. 6858, lēmums 20.09.1999, tiesnese Inta Pūce</i> | | |
| 3.1. | Atzīme - dzīvokļa īpašumam Nr. 20 atvērt nodalījumu Nr. 4478-20. <i>Žurn. Nr. 133, lēmums 07.01.2000, tiesnese Sniedze Rūja</i> | | |
| 4.1. | Atzīme - dzīvokļa īpašumam Nr. 25 atvērt nodalījumu Nr. 4478-25. <i>Žurn. Nr. 1367, lēmums 28.01.2000, tiesnese Inta Pūce</i> | | |
| 5.1. | Atzīme - dzīvokļa īpašumam Nr. 9 atvērt nodalījumu Nr. 4478-9. <i>Žurn. Nr. 1456, lēmums 31.01.2000, tiesnese Inta Pūce</i> | | |
| 6.1. | Atzīme - dzīvokļa īpašumam Nr. 1 atvērt nodalījumu Nr. 4478-1. <i>Žurn. Nr. 1458, lēmums 31.01.2000, tiesnese Inta Pūce</i> | | |
| 7.1. | Atzīme - dzīvokļa īpašumam Nr. 2 atvērt nodalījumu Nr. 4478-2. <i>Žurn. Nr. 1465, lēmums 31.01.2000, tiesnese Inta Pūce</i> | | |
| 8.1. | Atzīme - dzīvokļa īpašumam Nr. 62 atvērt nodalījumu Nr. 4478-62. <i>Žurn. Nr. 1569, lēmums 01.02.2000, tiesnese Inta Pūce</i> | | |
| 9.1. | Atzīme - dzīvokļa īpašumam Nr. 52 atvērt nodalījumu Nr. 4478-52. <i>Žurn. Nr. 1663, lēmums 04.02.2000, tiesnese Sniedze Rūja</i> | | |
| 10.1. | Atzīme - dzīvokļa īpašumam Nr. 64 atvērt nodalījumu Nr. 4478-64. <i>Žurn. Nr. 1934, lēmums 09.02.2000, tiesnese Inta Pūce</i> | | |
| 11.1. | Atzīme - dzīvokļa īpašumam Nr. 19 atvērt nodalījumu Nr. 4478-19. <i>Žurn. Nr. 1935, lēmums 10.02.2000, tiesnese Inta Pūce</i> | | |
| 12.1. | Atzīme - dzīvokļa īpašumam Nr. 3 atvērt nodalījumu Nr. 4478-3. <i>Žurn. Nr. 1975, lēmums 10.02.2000, tiesnese Sniedze Rūja</i> | | |
| 13.1. | Atzīme - dzīvokļa īpašumam Nr. 22 atvērt nodalījumu Nr. 4478-22. <i>Žurn. Nr. 2549, lēmums 25.02.2000, tiesnese Sniedze Rūja</i> | | |
| 14.1. | Atzīme - dzīvokļa īpašumam Nr. 31 atvērt nodalījumu Nr. 4478-31. <i>Žurn. Nr. 2757, lēmums 01.03.2000, tiesnese Inta Pūce</i> | | |
| 15.1. | Atzīme - dzīvokļa īpašumam Nr. 65 atvērt nodalījumu Nr. 4478-65. <i>Žurn. Nr. 3197, lēmums 15.03.2000, tiesnese Inta Pūce</i> | | |
| 16.1. | Atzīme - dzīvokļa īpašumam Nr. 32 atvērt nodalījumu Nr. 4478-32. <i>Žurn. Nr. 3692, lēmums 29.03.2000, tiesnese Inta Pūce</i> | | |
| 17.1. | Atzīme - dzīvokļa īpašumam Nr. 30 atvērt nodalījumu Nr. 4478-30. <i>Žurn. Nr. 3841, lēmums 04.04.2000, tiesnese Sniedze Rūja</i> | | |
| 18.1. | Atzīme - dzīvokļa īpašumam Nr. 5 atvērt nodalījumu Nr. 4478-5. <i>Žurn. Nr. 4349, lēmums 18.04.2000, tiesnese Inta Pūce</i> | | |
| 19.1. | Atzīme - dzīvokļa īpašumam Nr. 48 atvērt nodalījumu Nr. 4478-48. <i>Žurn. Nr. 5338, lēmums 18.05.2000, tiesnese Inta Pūce</i> | | |
| 20.1. | Atzīme - dzīvokļa īpašumam Nr. 28 atvērt nodalījumu Nr. 4478-28. <i>Žurn. Nr. 5621, lēmums 25.05.2000, tiesnese Inta Pūce</i> | | |
| 21.1. | Atzīme - dzīvokļa īpašumam Nr. 14 atvērt nodalījumu Nr. 4478-14. <i>Žurn. Nr. 6554, lēmums 27.06.2000, tiesnese Sniedze Rūja</i> | | |
| 22.1. | Atzīme - dzīvokļa īpašumam Nr. 66 atvērt nodalījumu Nr. 4478-66. <i>Žurn. Nr. 7226, lēmums 13.07.2000, tiesnese Inta Pūce</i> | | |
| 23.1. | Atzīme - dzīvokļa īpašumam Nr. 69 atvērt nodalījumu Nr. 4478-69. <i>Žurn. Nr. 7716, lēmums 25.07.2000, tiesnese Inta Pūce</i> | | |
| 24.1. | Atzīme - dzīvokļa īpašumam Nr. 60 atvērt nodalījumu Nr. 4478-60. <i>Žurn. Nr. 8456, lēmums 17.08.2000, tiesnese Inta Pūce</i> | | |
| 25.1. | Atzīme - dzīvokļa īpašumam Nr. 29 atvērt nodalījumu Nr. 4478-29. <i>Žurn. Nr. 8640, lēmums 24.08.2000, tiesnese Inta Pūce</i> | | |
| 26.1. | Atzīme - dzīvokļa īpašumam Nr. 47 atvērt nodalījumu Nr. 4478-47. <i>Žurn. Nr. 9417, lēmums 18.09.2000, tiesnese Sniedze Rūja</i> | | |
| 27.1. | Atzīme - dzīvokļa īpašumam Nr. 34 atvērt nodalījumu Nr. 4478-34. <i>Žurn. Nr. 10036, lēmums 03.10.2000, tiesnese Inta Pūce</i> | | |
| 28.1. | Atzīme - dzīvokļa īpašumam Nr. 7 atvērt nodalījumu Nr. 4478-7. <i>Žurn. Nr. 229, lēmums 09.01.2001, tiesnese Inta Pūce</i> | | |
| 29.1. | Atzīme - dzīvokļa īpašumam Nr. 4 atvērt nodalījumu Nr. 4478-4. <i>Žurn. Nr. 306, lēmums 11.01.2001, tiesnese Inta Pūce</i> | | |

| I. daļa 1. iedaļa | | | |
|--------------------------|--|-------------|-------------------------|
| Ieraksta Nr. | Nekustams īpašums, servitūti un reālīstas | Daļa | Platība, lielums |
| 30.1. | Atzīme - dzīvokļa īpašumam Nr. 70 atvērt nodalījumu Nr. 4478-70. <i>Žurn. Nr. 1764, lēmums 22.02.2001, tiesnese Inta Pūce</i> | | |
| 31.1. | Atzīme - dzīvokļa īpašumam Nr. 40 atvērt nodalījumu Nr. 4478-40. <i>Žurn. Nr. 300000013631, lēmums 22.05.2001, tiesnese Inta Pūce</i> | | |
| 32.1. | Atzīme - dzīvokļa īpašumam Nr. 45 atvērt nodalījuma Nr. 4478-45. <i>Žurn. Nr. 300000049269, lēmums 18.07.2001, tiesnese Jevgēnija Jaunģelže</i> | | |
| 33.1. | Atzīme - dzīvokļa īpašumam Nr. 71 atvērt nodalījuma Nr. 4478-71. <i>Žurn. Nr. 300000051002, lēmums 20.07.2001, tiesnese Jevgēnija Jaunģelže</i> | | |
| 34.1. | Atzīme - dzīvokļa īpašumam Nr. 26 atvērt nodalījuma Nr. 4478-26. <i>Žurn. Nr. 300000082691, lēmums 06.09.2001, tiesnese Inta Pūce</i> | | |
| 35.1. | Atzīme - dzīvokļa īpašumam Nr. 37 atvērt nodalījuma Nr. 4478-37. <i>Žurn. Nr. 300000115849, lēmums 18.10.2001, tiesnese Sniedze Rūja</i> | | |
| 36.1. | Atzīme - dzīvokļa īpašumam Nr. 73 atvērt nodalījuma Nr. 4478-73. <i>Žurn. Nr. 300000123029, lēmums 25.10.2001, tiesnese Inta Pūce</i> | | |
| 37.1. | Atzīme - dzīvokļa īpašumam Nr. 41 atvērt nodalījuma Nr. 4478-41. <i>Žurn. Nr. 300000159534, lēmums 12.12.2001, tiesnese Inta Pūce</i> | | |
| 38.1. | Atzīme - dzīvokļa īpašumam Nr. 39 atvērt nodalījuma Nr. 4478-39. <i>Žurn. Nr. 300000190697, lēmums 05.02.2002, tiesnese Inta Pūce</i> | | |
| 39.1. | Atzīme - dzīvokļa īpašumam Nr. 72 atvērt nodalījuma Nr. 4478-72. <i>Žurn. Nr. 300000254108, lēmums 24.05.2002, tiesnese Jevgēnija Jaunģelže</i> | | |
| 40.1. | Atzīme - dzīvokļa īpašumam Nr. 21 atvērt nodalījuma Nr. 4478-21. <i>Žurn. Nr. 300000314649, lēmums 03.09.2002, tiesnese Jevgēnija Jaunģelže</i> | | |
| 41.1. | Atzīme - dzīvokļa īpašumam Nr. 42 atvērt nodalījuma Nr. 4478-42. <i>Žurn. Nr. 300000377749, lēmums 13.12.2002, tiesnese Sniedze Rūja</i> | | |
| 42.1. | Atzīme - dzīvokļa īpašumam Nr. 55 atvērt nodalījuma Nr. 4478-55. <i>Žurn. Nr. 300000400694, lēmums 22.01.2003, tiesnese Sniedze Rūja</i> | | |
| 43.1. | Atzīme - dzīvokļa īpašumam Nr. 27 atvērt nodalījuma Nr. 4478-27. <i>Žurn. Nr. 300000403149, lēmums 27.01.2003, tiesnese Sniedze Rūja</i> | | |
| 44.1. | Atzīme - dzīvokļa īpašumam Nr. 36 atvērt nodalījuma Nr. 4478-36. <i>Žurn. Nr. 300000598212, lēmums 04.11.2003, tiesnese Sniedze Rūja</i> | | |
| 45.1. | Atzīme - dzīvokļa īpašumam Nr. 13 atvērt nodalījuma Nr. 4478-13. <i>Žurn. Nr. 300000640931, lēmums 19.12.2003, tiesnese Jevgēnija Jaunģelže</i> | | |
| 46.1. | Atzīme - dzīvokļa īpašumam Nr. 16 atvērt nodalījuma Nr. 4478-16. <i>Žurn. Nr. 300000664064, lēmums 26.01.2004, tiesnese Inta Pūce</i> | | |
| 47.1. | Atzīme - dzīvokļa īpašumam Nr. 11 atvērt nodalījuma Nr. 4478-11. <i>Žurn. Nr. 300000665959, lēmums 28.01.2004, tiesnese Inta Pūce</i> | | |
| 48.1. | Atzīme - dzīvokļa īpašumam Nr. 53 atvērt nodalījuma Nr. 4478-53. <i>Žurn. Nr. 300000696888, lēmums 09.03.2004, tiesnese Sniedze Rūja</i> | | |
| 49.1. | Atzīme - dzīvokļa īpašumam Nr. 35 atvērt nodalījuma Nr. 4478-35. <i>Žurn. Nr. 300000708085, lēmums 18.03.2004, tiesnese Inta Pūce</i> | | |
| 50.1. | Atzīme - dzīvokļa īpašumam Nr. 63 atvērt nodalījuma Nr. 4478-63. <i>Žurn. Nr. 300000781952, lēmums 11.06.2004, tiesnese Jevgēnija Jaunģelže</i> | | |
| 51.1. | Atzīme - dzīvokļa īpašumam Nr. 50 atvērt nodalījuma Nr. 4478-50. <i>Žurn. Nr. 300000820820, lēmums 03.08.2004, tiesnese Sniedze Rūja</i> | | |
| 52.1. | Atzīme - dzīvokļa īpašumam Nr. 8 atvērt nodalījuma Nr. 4478-8. <i>Žurn. Nr. 300000926073, lēmums 02.12.2004, tiesnese Sniedze Rūja</i> | | |
| 53.1. | Atzīme - dzīvokļa īpašumam Nr. 18 atvērt nodalījuma Nr. 4478-18. <i>Žurn. Nr. 300000936723, lēmums 16.12.2004, tiesnese Sniedze Rūja</i> | | |
| 54.1. | Atzīme - dzīvokļa īpašumam Nr. 58 atvērt nodalījuma Nr. 4478-58. <i>Žurn. Nr. 300000984304, lēmums 03.02.2005, tiesnese Sniedze Rūja</i> | | |
| 55.1. | Atzīme - dzīvokļa īpašumam Nr. 44 atvērt nodalījuma Nr. 4478-44. <i>Žurn. Nr. 300001323423, lēmums 17.01.2006, tiesnese Sniedze Rūja</i> | | |
| 56.1. | Atzīme - dzīvokļa īpašumam Nr. 59 atvērt nodalījuma Nr. 4478-59. <i>Žurn. Nr. 300001430596, lēmums 25.04.2006, tiesnese Sniedze Rūja</i> | | |
| 57.1. | Atzīme - dzīvokļa īpašumam Nr. 43 atvērt nodalījuma Nr. 4478-43. <i>Žurn. Nr. 300001549655, lēmums 25.07.2006, tiesnese Sniedze Rūja</i> | | |
| 58.1. | Atzīme - dzīvokļa īpašumam Nr. 54 atvērt nodalījuma Nr. 4478-54. <i>Žurn. Nr. 300001688242, lēmums 10.10.2006, tiesnese Sniedze Rūja</i> | | |
| 59.1. | Atzīme - dzīvokļa īpašumam Nr. 56 atvērt nodalījuma Nr. 4478-56. <i>Žurn. Nr. 300001698162, lēmums 13.10.2006, tiesnese Sniedze Rūja</i> | | |
| 60.1. | Atzīme - dzīvokļa īpašumam Nr. 33 atvērt nodalījuma Nr. 4478-33. <i>Žurn. Nr. 300001966927, lēmums 15.03.2007, tiesnese Sniedze Rūja</i> | | |
| 61.1. | Atzīme - dzīvokļa īpašumam Nr. 24 atvērt nodalījuma Nr. 4478-24. <i>Žurn. Nr. 300002076290, lēmums 25.05.2007, tiesnese Evika Klēpe</i> | | |
| 62.1. | Atzīme - dzīvokļa īpašumam Nr. 15 atvērt nodalījumu Nr. 4478-15. | | |

| I. daļa 1. iedaļa | | | |
|---------------------------|--|-------------|-------------------------|
| Ieraksta Nr. | Nekustams īpašums, servitūti un reālnastas | Daļa | Platība, lielums |
| | <i>Žurn. Nr. 300003661373, lēmums 20.06.2014, tiesnese Elga Guitāne</i> | | |
| I. daļa 2. iedaļa | | | |
| Ieraksta Nr. | No nekustama īpašuma atdalītie zemes gabali, servitūtu un reālnastu pārgrozījumi un dzēsumi | Daļa | Platība, lielums |
| | <i>Nav ierakstu</i> | | |
| II. daļa 1. iedaļa | | | |
| Ieraksta Nr. | Īpašnieks, dzimšanas gads, vieta, personas/nodokļu maksātāja kods, tiesību pamats | Daļa | Summa |
| 1.1. | Īpašnieks: LIEPĀJAS PILSĒTAS PAŠVALDĪBA, nodokļu maksātāja kods 90000063185. Grozīts Saisīts ar ierakstiem: II daļas 1.iedaļa 2.1 (212099006858), 3.1 (300003476550) | 1 | |
| 2.1. | Pamats: 1999. gada 7. jūlija uzziņa par nekustamo īpašumu, 1999. gada 28. jūnija zvērināta revidenta izziņa Nr. 1.-21./1601. <i>Žurn. Nr. 6858, lēmums 20.09.1999, tiesnese Inta Pūce</i> | | |
| 3.1. | Grozīt ierakstu Nr. 1.1 (žurnāla Nr. 212099006858, 20.09.1999) nosakot, ka Liepājas pilsētas pašvaldībai, nodokļu maksātāja kods 90000063185, uz atklātajiem dzīvokļu īpašumiem īpašuma tiesība izbeigusies. | | |
| 3.2. | Liepājas pilsētas pašvaldības, nodokļu maksātāja kods 90000063185, īpašumā ir 8665/29492 kopīpašuma domājamās daļas no zemesgabala un 5908/29492 kopīpašuma domājamās daļas no 5-stāvu 74 dzīvokļu dzīvojamās ēkas. Pamats: 2013. gada 24. jūlija Liepājas pilsētas domes dzīvojamo māju privatizācijas komisijas lēmums Nr.276, 2013. gada 25. jūlija Liepājas pilsētas domes izziņa par pašvaldības īpašuma tiesību pārgrozīšanu Nr.289768/1.-21./277715. <i>Žurn. Nr. 300003476550, lēmums 26.07.2013, tiesnese Sniedze Rūja</i> | | |
| II. daļa 2. iedaļa | | | |
| Ieraksta Nr. | Atzīmes par maksātspēju, piedziņas vēršanu, aizliegumiem, pēcmantinieku iecelšanu un mantojuma līgumiem | | |
| | <i>Nav ierakstu</i> | | |

ROBEŽPUNKTU KOORDINĀTES
SISTĒMĀ LKS92

| | X | Y |
|----|------------|------------|
| 5 | 263568.097 | 316727.404 |
| 6 | 263578.903 | 316699.214 |
| 33 | 263509.016 | 316697.702 |
| 34 | 263504.381 | 316709.747 |
| 55 | 263530.508 | 316716.987 |
| 56 | 263520.454 | 316666.768 |
| 57 | 263573.906 | 316687.168 |

ZEMES DAĻĀLA
IZVIETOJUMS KVARTĀLĀ

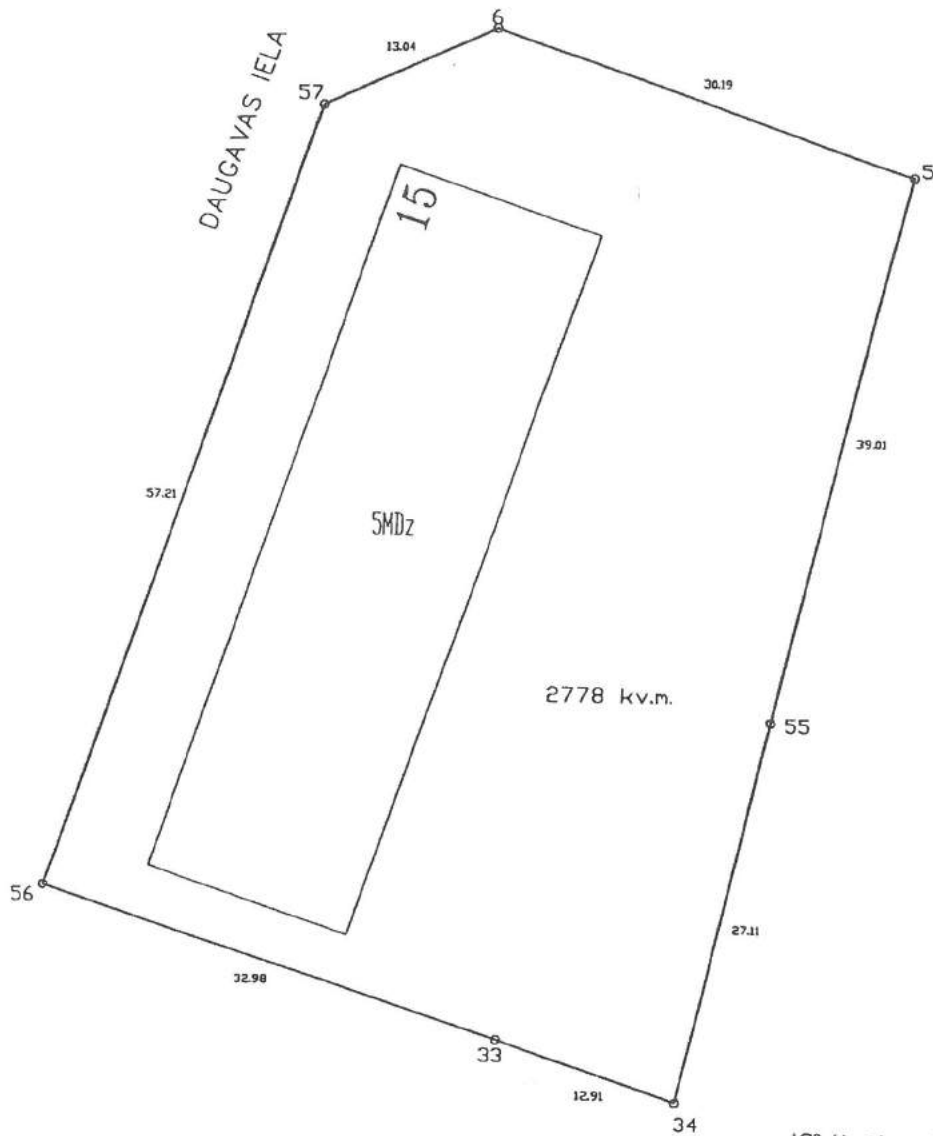
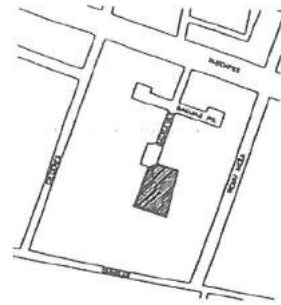

VZD Liepājas nodaļa
Reģistrācijas nr. 4574
1998.g. 14.12.
Reģistrēja: I.Bistere

Mērogs 1:500

VALSTS ZEMES DIENESTS
Liepājas nodaļa
Mērniecības birojs

| | | | |
|--------------|-----------|---------------|-----------|
| Vadītājs | R.Pļaviņš | | 14.12.98. |
| Uzmērīja | U.Karulis | | 03.12.98. |
| Plānu zīmēja | N.Gūža | <i>N.Gūža</i> | 14.12.98. |

Liepājā

2016.gada 12. februārī

**Daudzdzīvokļu mājas Daugavas ielā 15, Liepājā dzīvokļu īpašnieku
Aptaujas anketa**

| Dzīvokļa Nr. | Īpašnieks/pilnvarotā persona | Vārds | Uzvārds |
|--------------|------------------------------|--------|-----------|
| 2 | īpašnieks | VENĒRA | RONKAUSKA |

Pamatojoties uz 17.11.2010. Dzīvokļa īpašuma likuma 20.pantu, lai pieņemtu iedzīvotāju kopības lēmumu, tiek rikota dzīvokļu īpašnieku aptauja par sekojošiem jautājumiem:

- 1) Par mājas renovāciju piesaistot Eiropas Savienības līdzfinansējumu:
 - a) projekta izstrāde;
 - b) apkures sistēmas pārveide.
- 2) Plānotie remontdarbi 2016. – 2017. gadam :
 - a) gala sienu siltināšana;
 - b) mājas aukstā, karstā ūdens un kanalizācijas stāvvadu maiņu dzīvokļos.
- 3) Par sadzīves atkritumu konteinera pārvietošanu.

Lēmumu projekts.

1.jautājums – Par mājas renovāciju.

a) Vai piekrītat, par mājas uzkrājuma līdzekļiem veikt projekta izstrādi pilnai mājas vienkāršotai renovācijai, piesaistot Eiropas Savienības līdzfinansējumu?

Projekts ietver - tehniskā apsekojuma sagatavošana; ēkas enerģoaudita pārskata sagatavošana; būvprojekta vai vienkāršotās renovācijas kartes sagatavošana; apkures projekts; būvizmaksu kontroltāmes sagatavošana.

Mājas vienkāršotā renovācija – fasādes (tai skaitā lodžiju), cokola, pagraba un bēniņu pārseguma siltināšana, nepieciešamības gadījumā jumta seguma maiņa (konstatē projektētājs pēc apsekošanas), apkures sistēmas pārbūve dzīvokļos u.c. ar energoefektivitāti saistīti uzlabojumi.

| PAR | PRET |
|-----|------|
| + | |

b) Vai piekrītat horizontālās apkures sistēmas izveidei mājā (ar individuālu apkures patēriņa skaitītāju katrā dzīvoklī)?

| PAR | PRET |
|-----|------|
| + | |

IEROSINĀJUMIEM:

Ja tiks veikta renovācija, jāmaina obligātā kārtā, rīcības, siltināšana.

Dzīvokļa īpašnieks/pilnvarotā persona:

(paraksts)

26.02.2016

INFORMĀCIJAI!

Lūdzam visiem mājas dzīvokļu īpašniekiem piedalīties aptaujā un, izsakot savu viedokli, aizpildīt anketas, izdarot atzīmi "+" lauciņā zem izvēlētas atbildes. Ja anketu aizpilda dzīvokļa īpašnieka pilnvarotā persona, lūdzam anketai pievienot pilnvaru.

Lūdzam aizpildītās anketas līdz 2016.gada 29. februārim iesniegt SIA "Liepājas namu apsaimniekotājs", Tukuma ielā 1A, Liepājā vai iemest Daugavas ielas 15 kopējā pastkastītē, kura uzstādīta mājas 1 (pirmajā) stāvā pie pastkastēm. 2016.gada 01. martā aizpildītās anketas tiks savāktas personīgi no kopējās pastkastes Daugavas ielā 15, Liepājā.

Ar veiktās aptaujas rezultātiem, katrs dzīvokļu īpašnieks tiks informēts rakstiski, likumā noteiktā kārtībā.

Saskaņā ar Dzīvokļa īpašuma likuma 16.panta 4.daļu "Tiesa, pamatojoties uz dzīvokļa īpašnieka pieteikumu, var atzīt dzīvokļu īpašnieku kopības lēmumu par spēkā neesošu, ja lēmums vai tā pieņemšanas procedūra ir pretrunā ar šā likuma noteikumiem. Prasību var celt triju mēnešu laikā no dienas, kad attiecīgā persona uzzināja vai tai vajadzēja uzzināt par dzīvokļu īpašnieku kopības lēmumu, bet ne vēlāk par gadu no lēmuma pieņemšanas dienas."

SIA "Liepājas namu apsaimniekotājs"
Kontaktālr. 63470303

16

**Daugavas ielas 15,
Liepājā dzīvokļu īpašnieku
balsošanas protokols Nr. 2016/5-8/0261**

Liepājā, Daugavas ielā 15

2016.gada 03.martā

1. Lēmuma projekta nosūtīšana

Lēmuma projekts un tam pievienotie dokumenti dzīvokļu īpašniekiem tika iesniegti aizpildīšanai 2016.gada 12. februārī, nosakot balsošanas termiņu līdz 2016.gada 29. februārim.

2. Pieņemtie lēmumi un balsošanas rezultāti

Daugavas ielā 15, Liepājā ir 74 dzīvokļu īpašumi.

1.jautājums - Par mājas renovāciju.

a) Par mājas uzkrājuma līdzekļiem veikt projekta izstrādi pilnai mājas vienkāršotai renovācijai, piesaistot Eiropas Savienības līdzfinansējumu, projekta izmaksas saskaņot ar mājas kontaktpersonām.

Projekts ietver - tehniskā apsekojuma sagatavošana; ēkas energoaudita pārskata sagatavošana; būvprojekta vai vienkāršotās renovācijas kartes sagatavošana; apkures projekts; būvizmaksu kontroltāmes sagatavošana.

Mājas vienkāršotā renovācija – fasādes (tai skaitā lodžiju), cokola, pagraba un bēniņu pārseguma siltināšana, nepieciešamības gadījumā jumta seguma maiņa (konstatē projektētājs pēc apsekošanas), apkures sistēmas pārbūve dzīvokļos u.c. ar energoefektivitāti saistīti uzlabojumi.

Dzīvokļa īpašnieki ar 40 (četrdesmit) balsīm “par” (tas ir 54 %) un 34 (trīsdesmit četrām) balsīm “pret”, tajā skaitā neiesniegtas 21 (divdesmit viena) aptaujas anketas (tas ir 46 %).

Lēmums: izstrādāt mājas vienkāršotās renovācijas projektu, izmaksas saskaņot ar mājas kontaktpersonām, saskaņā ar 29.12.2014. noslēgtā Pārvaldīšanas līguma Nr. 2-21/9/1 punktiem 5.2.11 un 10.3.

b) Ierīkot mājā horizontālo apkures sistēmu ar individuālu apkures patēriņa skaitītāju katrā dzīvoklī.

Dzīvokļa īpašnieki ar 42 (četrdesmit divām) balsīm "par" (tas ir 57 %) un 32 (trīsdesmit divām) balsīm "pret", tajā skaitā neiesniegtas 21 (divdesmit viena) aptaujas anketas (tas ir 43 %).

Lēmums: vienkāršotās renovācijas projektā iekļaut horizontālo apkures sistēmu ar individuālu apkures patēriņa skaitītāju katrā dzīvoklī.

2. jautājums - Plānotie remontdarbi 2016. - 2017. gadam.

a) Veikt mājas gala sienu siltināšanu. Vienas gala sienas remontdarbu izmaksas aptuveni 13 000 EUR. Konkrētas izmaksas saskaņot ar mājas kontaktpersonām.

Dzīvokļa īpašnieki ar 23 (divdesmit trīs) balsīm "par" (tas ir 31 %) un 51 (piecdesmit vienu) balsi "pret", tajā skaitā neiesniegtas 21 (divdesmit viena) aptaujas anketas (tas ir 69 %)

Lēmums: neveikt gala sienu siltināšanu.

b) – Veikt aukstā, karstā ūdens un kanalizācijas stāvvadu nomaiņu dzīvokļos no bēniņiem līdz pagrabam. Viena stāvvada (auksts, karsts ūdens un kanalizācija) nomaiņas aptuvenās izmaksas līdz 1500 EUR. Konkrētas izmaksas saskaņot ar mājas kontaktpersonām.

Dzīvokļa īpašnieki ar 29 (divdesmit deviņām) balsīm "par" (tas ir 39 %) un 45 (četrdesmit piecām) balsīm "pret", tajā skaitā neiesniegtas 21 (divdesmit viena) aptaujas anketas (tas ir 61 %)

Lēmums: Pašlaik neveikt stāvvadu (auksts, karsts ūdens un kanalizācija) maiņu dzīvokļos.

3. jautājums - Veikt kopējā sadzīves atkritumu konteina pārvietošanu mājas dienvidu galā, speciāli izveidotā laukumā, izmaksas saskaņot ar mājas kontaktpersonām.

Dzīvokļa īpašnieki ar 45 (četrdesmit piecām) balsīm "par" (tas ir 61 %) un 29 (divdesmit deviņām) balsīm "pret", tajā skaitā neiesniegtas 21 (divdesmit viena) aptaujas anketas (tas ir 39 %)

Lēmums: Pārvietot sadzīves atkritumu konteineru mājas dienvidu galā, konkrētu vietu un izmaksas saskaņo mājas kontaktpersonas, saskaņā ar 29.12.2014. noslēgtā Pārvaldīšanas līguma Nr. 2-21/9/1 punktiem 5.2.11 un 10.3.

Protokolu sagatavoja:

SIA "Liepājas namu apsaimniekotājs"
Namu pārzinis N.Krūmiņš
03.02.2015



47

Daugavas iela 15, Liepājā dzīvokļu īpašnieku balsošanas protokols

Nr. 2017/5-12/0002

Liepājā, Tukuma ielā 1A

2017.gada 3.janvāris

1. Lēmuma projekta nosūtīšana

Lēmuma projekts un tam pievienotie dokumenti dzīvokļu īpašniekiem tika nosūtīti 2016.gada 30.novembrī, nosakot balsošanas termiņu 2016.gada 20.decembris.

2. Pienemtie lēmumi un balsošanas rezultāti

Dzīvokļu īpašnieku anketēšana notika par šādu jautājumu: **Mājas vienkāršotas renovācijas ietvaros veikt visu lodžiju aizstiklošanu.**

Informācija par lēmuma rezultātiem:

PAR: 44 dzīvokļu īpašnieki, tas ir, 59%.

PRET: 30 dzīvokļu īpašnieki, tas ir, 41%

LĒMUMS IR PIENEMTS.

Protokolam tiek pievienotas 36 (trīsdesmit sešas) aptaujas anketas.

SIA "Liepājas namu apsaimniekotājs"
Namu pārzinis

N.Krūmiņš

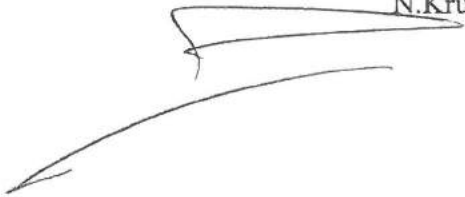

LATVIJAS REPUBLIKAS VALSTS ZEMES DIENESTA
LIEPĀJAS NODAĻAS
NEKUSTAMĀ ĪPAŠUMA VĒRTĒŠANAS BIROJS

Graudu ielā 27, LV-3401, Liepāja, Latvija
tel.3423044, 3426727

NAMĪPAŠUMA TEHNISKĀ PASE

Kadastra nr. 1400 044 0074

Arhīva nr. 2/1400/2025

Liepājā,

DAUGAVAS ielā nr. 15

REĢISTRĒTS KADASTRĀ
01.09.99.
(datums) 
(paraksts)

Namīpašuma kartīte

I Uz zemes gabala esošo celtņu īpašnieki

| Ipašnieks | Domātā daļa | Dokumenti, kas nosaka īpašuma tiesības |
|------------------|-------------|--|
| Kiepāpas pilsēta | 1/1 | Kiepāpas pilsētas domes 28.06.99. izziņa № 1-41/1601 ar zvecināta rezidenta 08.04.99. apliecinājumu № 1-1/1155. Specialiste Zenta Pūļa |
| | | |
| | | |
| | | |
| | | |
| | | |
| | | |
| | | |
| | | |
| | | |
| | | |
| | | |
| | | |
| | | |
| | | |
| | | |
| | | |
| | | |
| | | |
| | | |
| | | |
| | | |
| | | |
| | | |
| | | |

II Zemes gabala eksplikācija (m²)

| Viso zemes gabala laukums | tajā skaitā | | | | Zemes gabals piešķirts ar lēmumu | Zemes kadastrālā vērtība | |
|---------------------------|-------------|---------|--|--------|----------------------------------|--------------------------|---------|
| | opbūvētais | pagalms | | pāreje | | Protokols | Vērtība |
| 348 | | | | | | | |

III Pie bāzes vērtības pielietotie korekciju koeficienti

| Inflācijas | Ģeogrāfiskā izvietojuma | Zemes vērtību zonas | Izmaiņošanas intensitātes | Kopējais |
|------------|-------------------------|---------------------|---------------------------|----------|
| - | 0.60 | 0.90 | 1.0 0.7 | 0.378 |

Piezīmes

IV Uz zemes gabala esošās celtnes

| n p k | Celtnes nosaukums | Sienu materiāls | st. sk. | Apbūvēt. laukums m ² | Augst. m | Tilp. m ³ | Bāzes vērtība uz 01.01.96 Ls | Aļļānoš. vērtība Ls | Nol. % | Pošreizējā vērtība Ls |
|-------|-------------------|-----------------|---------|---------------------------------|----------|----------------------|------------------------------|---------------------|--------|-----------------------|
| 001 | DZĪVOJ. ĒKA | DZ. B. PAN. | 5 | (744.5) | 14.20 | 10542 | | | | |
| | LODŽIJAS | " | 5 | (115.3) | 14.20 | 1637 | | | | |
| P | PAGRABS | " | 1 | 441.5 | 2.65 | 1965 | | | | |
| D | PIEBŪVE | " | 1 | 2.0 | 2.20 | 4 | | | | |
| EĻ | LIEVENI | - | 1 | 15.3 | - | - | | | | |
| C | KĀPNU POD. | - | - | 2.5 | - | - | | | | |
| H | JEEĶA PAGR. | - | - | 4.4 | - | - | | | | |
| K | DEKORS | - | - | 4.6 | - | - | | | | |
| | PAGR. LOGU N. | - | - | 7.0 | - | - | | | | |
| | | | | 777.3 | | 14178 | 535.361,- | 202.366,- | 12 | 178.082,- |

V Uz zemes gabala esošās izbūves

| Id | Nosaukums | Materiāls | Izmēri | | | Viņubas izcenoj Ls | Bāzes izcenojums uz 01.01.96 Ls | Atjaunoš vērtība Ls | Nol % | Pašreizējā vērtība Ls |
|----|-----------|-----------|--------|----------|---------------|--------------------|---------------------------------|---------------------|-------|-----------------------|
| | | | gors | augstums | lauk vai tilp | | | | | |
| | | | | | | | | | | |
| | | | | | | | | | | |
| | | | | | | | | | | |
| | | | | | | | | | | |
| | | | | | | | | | | |
| | | | | | | | | | | |
| | | | | | | | | | | |
| | | | | | | | | | | |
| | | | | | | | | | | |
| | | | | | | | | | | |
| | | | | | | | | | | |
| | | | | | | | | | | |
| | | | | | | | | | | |
| | | | | | | | | | | |
| | | | | | | | | | | |
| | | | | | | | | | | |
| | | | | | | | | | | |
| | | | | | | | | | | |
| | | | | | | | | | | |
| | | | | | | | | | | |
| | | | | | | | | | | |

VI Ēku un izbūvju vērtība

| Nosaukums | Atjaunošanas vērtība Ls | Pašreizējā vērtība Ls | Atjaunošanas vērtība Ls | Pašreizējā vērtība Ls |
|--------------|---------------------------------------|-----------------------|-------------------------|-----------------------|
| Pamatceltnes | 202.366,- | 178082,- | | |
| Palīgceltnes | - | - | | |
| Izbūves | - | - | | |
| Kopā | 202.366,- | 178082,- | | |
| | 1999.g. 4. februārī | | 1999.g. | |
| | Pasūtījuma Nr. 994/1114-1999 | | Pasūtījuma Nr. | |
| Izpildīja | speciālists A. Čerņins paraksts | | paraksts | |
| Pārbaudīja | vecāks speciālists paraksts | | paraksts | |



DZĪVOJAMO MĀJU PRIVATIZĀCIJAS ANKETA

Lietas nr[...-...-...] Sadaļa:

MĀJA

Lapas kārtas nr sadaļā:[...]

| | | | |
|---|---|--|------------------------------------|
| Aizpildišanas datums: 03.09.1999 | | Pamatceltnes litera Nr. I | |
| 1. Mājas īpašnieks : <input checked="" type="checkbox"/> pašvaldība <input type="checkbox"/> cits | | | |
| Īpašuma tiesības apliecināošs dokuments: | | | |
| 3. Adrese | Pasta indekss: LV-3400 | | Pilsēta : Liepāja |
| | Rajons : | | Pagasts : |
| | Apdzīvota vieta (ciems) : | | |
| | Adrese : Daugavas iela 15 | | |
| Korpusa Nr:[...] | | | |
| 4. Mājas inventarizācijas lieta | | | |
| 4.1 inventarizācijas veicējs | | A.Geikina | Licences Nr:[...] |
| 4.2 adrese : | Liepājā, Graudu ielā 27 | | tālr. 3426727 |
| 4.3 inventarizācijas datums | | 04.02.99 | |
| 5. Celtniecības datums | | 1987 | |
| 6. Stāvu skaits | | 5 | |
| 7. Mājas kopējā platība: 4176.7 m ² , tai skaitā | | | |
| 7.1 dzīvokļi | Skaits 74 | Lietderīgā kopējā platība | 2949.2 m ² |
| 7.2 neapdzīvojamās telpas | <input checked="" type="checkbox"/> Nav <input type="checkbox"/> Ir | Lietderīgā kopējā platība | 0 m ² |
| 7.3 mākslinieku darbnīcas | <input checked="" type="checkbox"/> Nav <input type="checkbox"/> Ir | Lietderīgā kopējā platība | 0 m ² |
| 7.4 koplietošanas telpas | <input type="checkbox"/> Nav <input checked="" type="checkbox"/> Ir | Lietderīgā kopējā platība | 1227.5 m ² |
| 4. Funkcionāli saistītā apbūve | | | |
| | | <input checked="" type="checkbox"/> Nav vairāk | <input type="checkbox"/> Ir vairāk |
| 1) | Platība | m ² | Vērtība Ls |
| 2) | Platība | m ² | Vērtība Ls |
| 3) | Platība | m ² | Vērtība Ls |
| 9. Dzīvojamās ēkas tips, sērija | | E grupa | |

Vai ir izmantota(-as) papildus sadaļa(-as) Nē Jā

MĀJA

| | | | | |
|-------------------------|------------------------|---|--|--|
| 10. Īpašas māju pazīmes | 10.2 iebūvētas mēbeles | <input checked="" type="checkbox"/> Nav <input type="checkbox"/> Ir | 10.5 atkritumu vads | <input type="checkbox"/> Nav <input checked="" type="checkbox"/> Ir |
| | 10.3 pagrabs | <input type="checkbox"/> Nav <input checked="" type="checkbox"/> Ir | 10.6 individuālais projekts ar augstvērtīgu apdari | <input checked="" type="checkbox"/> Nav <input type="checkbox"/> Ir |
| | 10.4 lifts | <input checked="" type="checkbox"/> Nav <input type="checkbox"/> Ir | | <input type="checkbox"/> Nav <input type="checkbox"/> Ir |

11.1 Apgrūtinājumi

11.1 piemineklis Nav Valsts Vietējās nozīmes Kultūras Vēstures Arhitektūras

| | | | | |
|-----------------------------|---------------------------|--|----------------------|--|
| 11.2 tranzīta komunikācijas | 11.2.1 siltumtrase | <input type="checkbox"/> Nav <input type="checkbox"/> Ir | 11.2.5 elektrokabeļi | <input type="checkbox"/> Nav <input type="checkbox"/> Ir |
| | 11.2.2 karstais ūdensvads | <input type="checkbox"/> Nav <input type="checkbox"/> Ir | 11.2.6 gāzes vadi | <input type="checkbox"/> Nav <input type="checkbox"/> Ir |
| | 11.2.3 aukstais ūdens | <input type="checkbox"/> Nav <input type="checkbox"/> Ir | 11.2.7 sakaru kabeļi | <input type="checkbox"/> Nav <input type="checkbox"/> Ir |
| | 11.2.4 kanalizācija | <input type="checkbox"/> Nav <input type="checkbox"/> Ir | | |

11.3 citi Nav citi Ir citi

Valsts Zemes dienesta pārstāvis :

paraksts

Iedaļas 12., 13., 14., 15., 16. Aizpilda privatizācijas komisija

12. Dzīvojamās ēkas grupa A B C D E F

| | | | | |
|-----------------------------|----------------------|--|--|--|
| 13. Labiekārtošanas līmenis | 13.1 aukstais ūdens | <input type="checkbox"/> Nav <input type="checkbox"/> Ir | 13.6 telefons | <input type="checkbox"/> Nav <input type="checkbox"/> Ir |
| | 13.2 karstais ūdens | <input type="checkbox"/> Nav <input type="checkbox"/> Ir | 13.7 radio translācija | <input type="checkbox"/> Nav <input type="checkbox"/> Ir |
| | 13.3 kanalizācija | <input type="checkbox"/> Nav <input type="checkbox"/> Ir | 13.8 televīzija | <input type="checkbox"/> Nav <input type="checkbox"/> Ir |
| | 13.4 centrālā apkure | <input type="checkbox"/> Nav <input type="checkbox"/> Ir | 13.9 montētas sanitārtehniskās kabīnes | <input type="checkbox"/> Nav <input type="checkbox"/> Ir |
| | 13.5 gāzes apkure | <input type="checkbox"/> Nav <input type="checkbox"/> Ir | | |

14. Ministru kabineta noteikts kefcientas "P"

15. Galvenais sienu materiāls Nepilnas montāžas (ķieģeļu-paneļu) Paneļu ķieģeļu koka cits _____

| | | |
|--|----------------|-------------------|
| 16. kapitālremonts(i) (ja ir vairāk, aizpilda papildus sadaļu MĀJA-P) | 1) Gads: _____ | Izdevumi _____ Ls |
| | 2) Gads: _____ | Izdevumi _____ Ls |
| | 3) Gads: _____ | Izdevumi _____ Ls |

Nav vairāk
 Ir vairāk

_____ vārds _____ uzvārds _____ paraksts

Aizpildītājs _____

(Privatizācijas komisijas pārstāvis)

Ievadīts datu bāzē _____ diena _____ mēnesis _____ gads

_____ vārds _____ uzvārds _____ paraksts
(Aizpilda operātors)

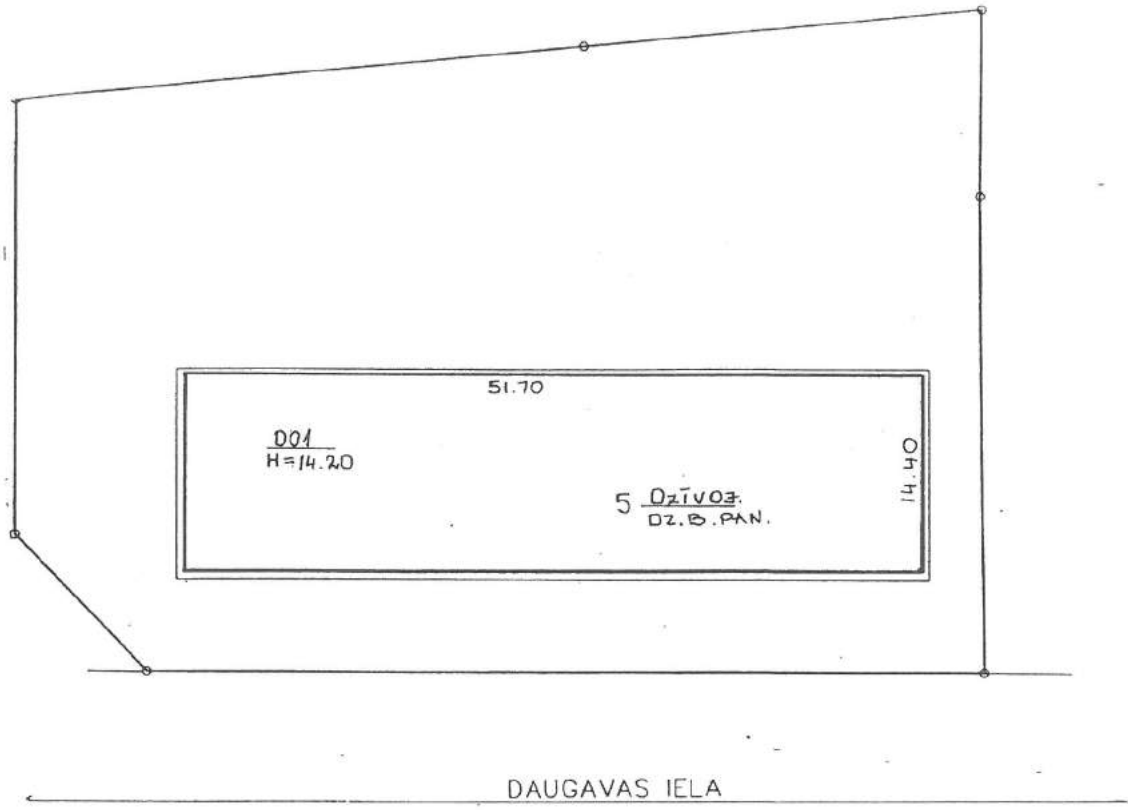

| | | | | |
|------------------------|-----------|------------------------------|---------------|---------|
| INVENTARIZĀCIJAS PLĀNS | | INV. LIETA NR. 1700/004/2025 | 1700 044 0074 | M 1:500 |
| LĪEPĀJA | | DAUGAVAS IELA 15 | | |
| PIĒŅĒTA | IZPILDĪJA | ADRESE | A Gaiķis | H-01-99 |

Pamatceltnes kartīte

| | | |
|---|---|--|
| Celtnes īpašnieku un lietotāju kategorija _____ | Nr. <u>001</u> pēc plāna <u>2/1700 / 2025</u> <u>DAUGAVAS</u> ielā <u>15</u> | Grupa (kvartāls) _____ Grunts (fonds) _____ Pilsēta <u>LIEPĀJA</u> Rajons _____ 199 <u>9</u> g. <u>4. februārī</u> |
|---|---|--|

I. Vispārējas ziņas par celtni

1. Namīpašnieks _____
2. Lietotājs _____
3. Celtnes pamatuzdevums Dzīvojamā ēka vidējā dzīvokļu platība 18.3 (44)
4. Celtnes galv. liet. veids Pēc nos. vid. dzīv. augstums 2.50
5. Celšanas gads 1984. g. 1. stāva izlietošana _____
6. Stāvu skaits 5 _____
7. Vai bez tam ir: a) pagrabs, b) puspagrabs, c) mezonins, d) mansards, e) jumta izbūve _____

Kapitālā grupa I

II. Celtnes labierīcības (uzrādīt jā, nē)

| Elektriskā apgaismošana | Odensvads | Kanalizācija | Vannu skaits ar krāsniņām | | Siltumvads | Gāze | Telefons | Radio (transl.) | Televīzija | Apkure | | | | Ventilācija | Lifti | | Atkrit. vads |
|-------------------------|-----------|--------------|---------------------------|-------|------------|------|----------|-----------------|------------|--------|----------|------------|------------|-------------|-----------|-------|--------------|
| | | | maizes | gāzes | | | | | | krāsns | centrālā | kaloriferu | siltumvadu | | pasāžieru | preču | |
| 1 | 2 | 3 | 4 | 5 | 6 | 7 | 8 | 9 | 10 | 11 | 12 | 13 | 14 | 15 | 16 | 17 | 18 |
| jā | jā | jā | 44 | - | jā | jā | jā | jā | jā | | jā | | | jā | | | 1 |

III. Celtnes pamatdaļas, atsevišķo daļu un piebūvju laukumu un tilpumu aprēķināšana

| Nr. vai lit. pēc plāna | Nosaukums | Laukumu aprēķinu formula pēc ārpusē izmēriem | Laukums kv. m | Augstums | Tilpums kub. m |
|------------------------|---------------|--|---------------|----------|----------------|
| 1 | 2 | 3 | 4 | 5 | 6 |
| 001 | DZĪVOJ. ĒKA | 51.70×14.40 | (444.5) | 14.20 | 10542 |
| | LODŽIĒS | 96.10×1.20 | (115.3) | 14.20 | 1637 |
| P | PAGRABS | $51.60 \times 14.30 + 3.05 \times 1.20$ | 441.5 | 2.65 | 1965 |
| D | PIEBŪVE | 1.70×1.20 | 2.0 | 2.20 | 4 |
| F | LIEVENI | $4.50 \times 1.60 + 1.70 \times 0.40$ | 7.9 | | |
| F | LIEVENI | 6.20×1.20 | 7.4 | | |
| C | KĀPNĻU POD. | 2.75×0.90 | 2.5 | | |
| H | JEEĒKA PAGR. | 3.70×1.20 | 4.4 | | |
| K | DEKORS | 3.30×1.40 | 4.6 | | |
| | PAGR. LOGU N. | $(1.40 \times 0.70) \times 7$ | 7.0 | | |
| | | | 744.3 | | 14.178 |

VI. Celtnes atsevišķo daļu (pagraba, puspagraba, mezonīna, jumta stāva) tehniskais apraksts

| Literi pēc plāna | Celtnes atsevišķo daļu nosaukums un nozīme | Konstruktīvo daļu apraksts | | | | | Papildu iebūves | Nolietotības % |
|------------------|--|----------------------------|-----------|--------|--------------|----------------|------------------|----------------|
| | | sienas | pārsegumi | grīdas | iekš. apdare | jumts | | |
| 1 | 2 | 3 | 4 | 5 | 6 | 7 | 8 | 9 |
| P | Pagrabs | dab.p. | dab.p. | bet. | par. | — | d. un silt. oad. | 100 |
| | Lodārijas | " | " | " | " | mas. vīro dab. | " | 100 |
| D | Piebūve | " | " | " | " | skārda | guļņu sav. | 100 |
| | | | | | | | | |
| | | | | | | | | |
| | | | | | | | | |
| | | | | | | | | |
| | | | | | | | | |

VII. Celtnes piebūvju tehniskais apraksts

| Datums | Liters pēc plāna | Nosaukums | Ceļš. gads | Pamati | Sienas un starpsienas | Pārsegumi | Jumts | Grīdas | Ailes | Apdare | Nolietotības % |
|--------|------------------|-----------|------------|--------|-----------------------|-----------|-------|--------|-------|--------|----------------|
| 1 | 2 | 3 | 4 | 5 | 6 | 7 | 8 | 9 | 10 | 11 | 12 |
| | | | | | | | | | | | |
| | | | | | | | | | | | |
| | | | | | | | | | | | |
| | | | | | | | | | | | |
| | | | | | | | | | | | |
| | | | | | | | | | | | |
| | | | | | | | | | | | |
| | | | | | | | | | | | |
| | | | | | | | | | | | |

199 g. « H. » februārī

speciāliste
A. Geikina

Inventarizators A. Geikiņš

199 g. « »

VIII. Atzīmes par tekošo pārmaiņu reģistrāciju

Plāna eksplikācija celtnei № 001

1.

Inv. lieta Nr. 2/1700/2015

Ipašnieku _____ kategorija

rajons _____ pilsēta LIEPĀJA pagasts _____ māju nos. _____

DAUGAVAS iela, mājas Nr. 15 kvartāls Nr. _____ grupa Nr. _____ grunts Nr. _____

| Teraksta datums | Dzīvokļu Nr. | Istabu Nr. | Istabu nosaukums | Laukums pēc iekšējīm izmēriem kv.m | | | | | | Istabu iekš. augst. | |
|-----------------|--------------|------------|------------------|------------------------------------|-------------------------|---------------|--|---------|--------------|---------------------|------|
| | | | | ēkas kop. platība | liel. plat. jur. izziņa | tajā skaitā | | Lodžija | palīglaukums | | |
| | | | | | | dzīv. ar apk. | | | | | |
| 4.02.1999. | P | 1 | GAITENIS | 91,7 | | | | | | 91,7 | 2,30 |
| | | 2 | PAGRABA T. | 3,5 | | | | | | 3,5 | " |
| | | 3 | PAGRABA T. | 4,0 | | | | | | 4,0 | " |
| | | 4 | PAGRABA T. | 4,1 | | | | | | 4,1 | " |
| | | 5 | PAGRABA T. | 12,5 | | | | | | 12,5 | " |
| | | 6 | PAGRABA T. | 36,0 | | | | | | 36,0 | " |
| | | 7 | PAGRABA T. | 2,3 | | | | | | 2,3 | " |
| | | 8 | PAGRABA T. | 2,3 | | | | | | 2,3 | " |
| | | 9 | PAGRABA T. | 2,3 | | | | | | 2,3 | " |
| | | 10 | PAGRABA T. | 1,8 | | | | | | 1,8 | " |
| | | 11 | PAGRABA T. | 1,8 | | | | | | 1,8 | " |
| | | 12 | GAITENIS | 13,3 | | | | | | 13,3 | " |
| | | 13 | PAGRABA T. | 2,3 | | | | | | 2,3 | " |
| | | 14 | PAGRABA T. | 2,3 | | | | | | 2,3 | " |
| | | 15 | PAGRABA T. | 2,3 | | | | | | 2,3 | " |
| | | 16 | PAGRABA T. | 2,3 | | | | | | 2,3 | " |
| | | 17 | PAGRABA T. | 2,3 | | | | | | 2,3 | " |
| | | 18 | PAGRABA T. | 2,7 | | | | | | 2,7 | " |
| | | 19 | PAGRABA T. | 2,7 | | | | | | 2,7 | " |
| | | 20 | PAGRABA T. | 2,7 | | | | | | 2,7 | " |
| | | 21 | PAGRABA T. | 2,7 | | | | | | 2,7 | " |
| | | 22 | GAITENIS | 13,5 | | | | | | 13,5 | " |
| | | 23 | PAGRABA T. | 2,5 | | | | | | 2,5 | " |
| | | 24 | PAGRABA T. | 2,5 | | | | | | 2,5 | " |
| | | 25 | PAGRABA T. | 2,5 | | | | | | 2,5 | " |
| | | 26 | PAGRABA T. | 1,9 | | | | | | 1,9 | " |

Inventarizators: A. Guklins

| Ieraksta datums | Dzīvokļu Nr. | Istabu Nr. | Istabu nosaukums | Laukums pēc iekšējiem Izmēriem kvm | | | | | | Istabu iokš. augst. | |
|-----------------|--------------|------------|------------------|------------------------------------|--------------------------|---------------|--|--------|--------------|---------------------|------|
| | | | | ēkas kop. platība | lield. plat. jur. izziņa | lajā skaitā | | LŌDŽIĀ | palīglaukums | | |
| | | | | | | dzīv. ar apk. | | | | | |
| | P | 27. | PAGRABA T. | 1,9 | | | | | | 1,9 | 2,30 |
| | | 28 | PAGRABA T. | 1,8 | | | | | | 1,8 | 4 |
| | | 29 | PAGRABA T. | 1,8 | | | | | | 1,8 | 4 |
| | | 30 | PAGRABA T. | 2,3 | | | | | | 2,3 | 4 |
| | | 31 | PAGRABA T. | 2,3 | | | | | | 2,3 | 4 |
| | | 32 | PAGRABA T. | 2,3 | | | | | | 2,3 | 4 |
| | | 33 | GAITENIS | 25,2 | | | | | | 25,2 | 4 |
| | | 34 | GAITENIS | 2,1 | | | | | | 2,1 | 4 |
| | | 35 | PAGRABA T. | 2,2 | | | | | | 2,2 | 4 |
| | | 36 | PAGRABA T. | 2,2 | | | | | | 2,2 | 4 |
| | | 37 | PAGRABA T. | 22,8 | | | | | | 22,8 | 4 |
| | | 38 | PAGRABA T. | 2,3 | | | | | | 2,3 | 4 |
| | | 39 | PAGRABA T. | 2,3 | | | | | | 2,3 | 4 |
| | | 40 | PAGRABA T. | 3,7 | | | | | | 3,7 | 4 |
| | | 41 | PAGRABA T. | 23,1 | | | | | | 23,1 | 4 |
| | | 42 | GAITENIS | 3,0 | | | | | | 3,0 | 4 |
| | | 43 | PAGRABA T. | 2,5 | | | | | | 2,5 | 4 |
| | | 44 | PAGRABA T. | 2,5 | | | | | | 2,5 | 4 |
| | | 45 | PAGRABA T. | 2,2 | | | | | | 2,2 | 4 |
| | | 46 | PAGRABA T. | 2,2 | | | | | | 2,2 | 4 |
| | | 47 | PAGRABA T. | 23,1 | | | | | | 23,1 | 4 |
| | | 48 | GAITENIS | 3,5 | | | | | | 3,5 | 4 |
| | | 49 | PAGRABA T. | 3,7 | | | | | | 3,7 | 4 |
| | | 50 | PAGRABA T. | 1,7 | | | | | | 1,7 | 4 |
| | | 51 | PAGRABA T. | 1,7 | | | | | | 1,7 | 4 |
| | | 52 | PAGRABA T. | 23,1 | | | | | | 23,1 | 4 |
| | | 53 | GAITENIS | 4,2 | | | | | | 4,2 | 4 |
| | | 54 | PAGRABA T. | 1,9 | | | | | | 1,9 | 4 |
| | | 55 | PAGRABA T. | 1,9 | | | | | | 1,9 | 4 |
| | | 56 | PAGRABA T. | 29,1 | | | | | | 29,1 | 4 |
| | | 57 | PAGRABA T. | 6,4 | | | | | | 6,4 | 4 |
| | | 58 | PAGRABA T. | 1,8 | | | | | | 1,8 | 4 |

Inventarizators: A. Geinif

Plāna eksplikācija celtnei № 1

2

Inv. lieta Nr. _____ Ipašnieku _____ kategorija _____
 rajons _____ pilsēta LIEPĀJA pagasts _____ māju nos. _____
DALLGAVAS iela, mājas Nr. 15 kvartāls Nr. _____ grupa Nr. _____ grunts Nr. _____

| Ieraksta datums | Dzīvokļu Nr. | Istābu Nr. | Istābu nosaukums | Laukums pēc iekšējiem izmēriem kv.m | | | | | | Istābu iekš. augst. |
|-----------------|--------------|------------|------------------|-------------------------------------|--------------------------|---------------|--|---------|--------------|---------------------|
| | | | | ēkas kop. platība | lietd. plat. jur. izziņa | tajā skaitā | | Līdzīga | palīglaukums | |
| | | | | | | dzīv. ar apk. | | | | |
| 4.02.1999. | P | 59 | PAGRABA T. | 1,8 | | | | | 1,8 | 2,30 |
| | | 60 | PAGRABA T. | 23,1 | | | | | 23,1 | 4 |
| | | 61 | GAITENIS | 3,2 | | | | | 3,2 | 4 |
| | | 62 | PAGRABA T. | 2,4 | | | | | 2,4 | 4 |
| | | 63 | PAGRABA T. | 2,4 | | | | | 2,4 | 4 |
| | | 64 | PAGRABA T. | 2,2 | | | | | 2,2 | 4 |
| | | 65 | PAGRABA T. | 2,2 | | | | | 2,2 | 4 |
| | | 66 | PAGRABA T. | 23,1 | | | | | 23,1 | 4 |
| | | 67 | GAITENIS | 2,3 | | | | | 2,3 | 4 |
| | | 68 | PAGRABA T. | 2,3 | | | | | 2,3 | 4 |
| | | 69 | PAGRABA T. | 2,3 | | | | | 2,3 | 4 |
| | | 70 | PAGRABA T. | 1,6 | | | | | 1,6 | 4 |
| | | 71 | PAGRABA T. | 1,6 | | | | | 1,6 | 4 |
| | | 72 | PAGRABA T. | 2,4 | | | | | 2,4 | 4 |
| | | 73 | PAGRABA T. | 28,5 | | | | | 28,5 | 4 |
| | | 74 | GAITENIS | 25,4 | | | | | 25,4 | 4 |
| | | 75 | PAGRABA T. | 2,3 | | | | | 2,3 | 4 |
| | | 76 | PAGRABA T. | 2,3 | | | | | 2,3 | 4 |
| | | 77 | PAGRABA T. | 2,3 | | | | | 2,3 | 4 |
| | | 78 | PAGRABA T. | 1,8 | | | | | 1,8 | 4 |
| | | 79 | PAGRABA T. | 1,8 | | | | | 1,8 | 4 |
| | | 80 | PAGRABA T. | 1,8 | | | | | 1,8 | 4 |
| | | 81 | PAGRABA T. | 1,8 | | | | | 1,8 | 4 |
| | | 82 | PAGRABA T. | 2,4 | | | | | 2,4 | 4 |
| | | 83 | PAGRABA T. | 2,4 | | | | | 2,4 | 4 |
| | | 84 | PAGRABA T. | 2,4 | | | | | 2,4 | 4 |

Inventarizators: A.ČUKA

Plāna eksplikācija celtnei № 1

3.

Inv. lieta Nr. _____

Ipašnieku _____ kategorija

rajons _____ pilsēta LIEPĀJA pagasts _____ māju nos. _____DAUGAVAS iela, mājas Nr. 15 kvartāls Nr. _____ grupa Nr. _____ grunts Nr. _____

| Ieraksta datums | Dzīvokļu Nr. | Istabu Nr. | Istabu nosaukums | Laukums pēc iekšējīm izmēriem kvm | | | | | | Istabu iekš. augst. |
|-----------------|--------------|------------|------------------|-----------------------------------|--------------------------|---------------|--|---------|--------------|---------------------|
| | | | | ēkas kop. platība | lietd. plat. jur. izziņa | tajā skaitā | | Lodžija | palīglaikums | |
| | | | | | | dzīv. ar apk. | | | | |
| 4.02.1999. | 2 | 1 | PRIEKŠTELPA | 4,8 | 4,8 | | | | 4,8 | 2,50 |
| I STĀVS | | 2 | VANNAS TELPA | 3,4 | 3,4 | | | | 3,4 | " |
| | | 3 | VIRTUVE | 7,8 | 7,8 | | | | 7,8 | " |
| | | 4 | DZĪVOZ. TELPA | 17,9 | 17,9 | 17,9 | | | — | " |
| | | 5 | SIENAS SKAPIS | 1,7 | 1,7 | | | | 1,7 | " |
| | | 6 | LODŽIJA | 3,8 | | | | 3,8 | — | " |
| | | KOPĀ | Dz. N° 2: | 39,4 | 35,6 | 17,9 | | 3,8 | 17,7 | |
| | 3 | 1 | PRIEKŠTELPA | 5,1 | 5,1 | | | | 5,1 | 2,50 |
| | | 2 | VANNAS TELPA | 3,4 | 3,4 | | | | 3,4 | " |
| | | 3 | VIRTUVE | 7,7 | 7,7 | | | | 7,7 | " |
| | | 4 | DZĪVOZ. TELPA | 17,2 | 17,2 | 17,2 | | | — | " |
| | | 5 | SIENAS SKAPIS | 1,5 | 1,5 | | | | 1,5 | " |
| | | 6 | LODŽIJA | 3,8 | | | | 3,8 | — | " |
| | | KOPĀ | Dz. N° 3: | 38,7 | 34,9 | 17,2 | | 3,8 | 17,7 | |
| | 4 | 1 | PRIEKŠTELPA | 4,8 | 4,8 | | | | 4,8 | 2,50 |
| | | 2 | VANNAS TELPA | 3,4 | 3,4 | | | | 3,4 | " |
| | | 3 | VIRTUVE | 7,7 | 7,7 | | | | 7,7 | " |
| | | 4 | DZĪVOZ. TELPA | 17,9 | 17,9 | 17,9 | | | — | " |
| | | 5 | SIENAS SKAPIS | 1,6 | 1,6 | | | | 1,6 | " |
| | | 6 | LODŽIJA | 3,8 | | | | 3,8 | — | " |
| | | KOPĀ | Dz. N° 4: | 39,2 | 35,4 | 17,9 | | 3,8 | 17,5 | |
| | 5 | 1 | PRIEKŠTELPA | 5,1 | 5,1 | | | | 5,1 | 2,50 |
| | | 2 | VANNAS TELPA | 3,4 | 3,4 | | | | 3,4 | " |

Inventarizators:

A. Geckins

| Ieraksta datums | Dzīvokļu Nr. | Istabu Nr. | Istabu nosaukums | Laukums pēc iekšējiem izmēriem kv.m | | | | | | Istabu iekš. augst. | |
|-----------------|---------------|----------------|------------------|-------------------------------------|--------------------------|---------------|------|---------|--------------|---------------------|------|
| | | | | ēkas kop. platība | lietd. plat. jur. izziņa | Laijā skaitā | | LODŽIJA | palīglaukums | | |
| | | | | | | dzīv. ar apk. | | | | | |
| I STĀVS | 5 | 3 | VIRTUVE | 7,8 | 7,8 | | | | 7,8 | 2,50 | |
| | | 4 | DZĪVOJ. TELPA | 17,5 | 17,5 | 17,5 | | | — | 4 | |
| | | 5 | SIENAS SKAPIS | 1,5 | 1,5 | | | | 1,5 | 4 | |
| | | 6 | LODŽIJA | 3,8 | | | | 3,8 | — | 4 | |
| | | KOPĀ Dz. N° 5: | | 39,1 | 35,3 | 17,5 | | 3,8 | 17,8 | | |
| | | 6 | 1 | PRIEKŠTELPA | 4,9 | 4,9 | | | | 4,9 | 2,50 |
| | | 2 | VANNAS TELPA | 3,4 | 3,4 | | | | 3,4 | 4 | |
| 3 | VIRTUVE | 7,8 | 7,8 | | | | 7,8 | 4 | | | |
| 4 | DZĪVOJ. TELPA | 18,2 | 18,2 | 18,2 | | | — | 4 | | | |
| 5 | SIENAS SKAPIS | 1,6 | 1,6 | | | | 1,6 | 4 | | | |
| 6 | LODŽIJA | 3,8 | | | | 3,8 | — | 4 | | | |
| KOPĀ Dz. N° 6: | | 39,7 | 35,9 | 18,2 | | 3,8 | 17,7 | | | | |
| | 7 | 1 | PRIEKŠTELPA | 4,8 | 4,8 | | | | 4,8 | 2,50 | |
| | | 2 | VANNAS TELPA | 3,4 | 3,4 | | | | 3,4 | 4 | |
| | | 3 | VIRTUVE | 7,9 | 7,9 | | | | 7,9 | 4 | |
| | | 4 | DZĪVOJ. TELPA | 17,9 | 17,9 | 17,9 | | | — | 4 | |
| | | 5 | SIENAS SKAPIS | 1,7 | 1,7 | | | | 1,7 | 4 | |
| | | 6 | LODŽIJA | 3,8 | | | | 3,8 | — | 4 | |
| | | KOPĀ Dz. N° 7: | | 39,5 | 35,7 | 17,9 | | 3,8 | 17,8 | | |
| | 8 | 1 | PRIEKŠTELPA | 5,2 | 5,2 | | | | 5,2 | 2,50 | |
| | | 2 | VANNAS TELPA | 3,4 | 3,4 | | | | 3,4 | 4 | |
| | | 3 | VIRTUVE | 7,8 | 7,8 | | | | 7,8 | 4 | |
| | | 4 | DZĪVOJ. TELPA | 17,7 | 17,7 | 17,7 | | | — | 4 | |
| | | 5 | SIENAS SKAPIS | 1,6 | 1,6 | | | | 1,6 | 4 | |
| | | 6 | LODŽIJA | 3,8 | | | | 3,8 | — | 4 | |
| | | KOPĀ Dz. N° 8: | | 39,5 | 35,7 | 17,7 | | 3,8 | 18,0 | | |

Inventarizators: A. Gekils

Plāna eksplikācija celtnei № 1

4.

Inv. liela Nr. _____ Ipašnieku _____ kategorija _____
 rajons _____ pilsēta LIEPĀJA pagasts _____ māju nos. _____
DAUGAVAS iela, mājas Nr. 15 kvartāls Nr. _____ grupa Nr. _____ grunts Nr. _____

| Ieraksta datums | Dzīvokļu Nr. | Istabu Nr. | Istabu nosaukums | Laukums pēc iekšējīm izmēriem kv.m | | | | | | Istabu iekš. augst. |
|------------------------|--------------|---------------|------------------|------------------------------------|-------------------------|---------------|-----|---------|--------------|---------------------|
| | | | | ēkas kop. platība | ield. plat. jur. izziņa | tajā skaitā | | LODŽIJA | palīglaukums | |
| | | | | | | dzīv. ar apk. | | | | |
| 11.02.1999. I STĀVS | 9 | 1 | PRIEKŠTELPA | 4,7 | 4,7 | | | | 4,7 | 2,50 |
| | | 2 | VANNAS TELPA | 3,4 | 3,4 | | | | 3,4 | 4 |
| | | 3 | VIRTUVE | 7,9 | 7,9 | | | | 7,9 | 4 |
| | | 4 | DZĪVOJ. TELPA | 18,0 | 18,0 | 18,0 | | | — | 4 |
| | | 5 | SIENAS SKAPIS | 1,6 | 1,6 | | | | 1,6 | 4 |
| | | 6 | LODŽIJA | 3,8 | | | | 3,8 | — | 4 |
| | | | KOPĀ Dz. N° 9: | 39,4 | 35,6 | 18,0 | | 3,8 | 17,6 | |
| 10 | 1 | PRIEKŠTELPA | 4,8 | 4,8 | | | | 4,8 | 2,50 | |
| | 2 | VANNAS TELPA | 3,4 | 3,4 | | | | 3,4 | 4 | |
| | 3 | VIRTUVE | 7,9 | 7,9 | | | | 7,9 | 4 | |
| | 4 | DZĪVOJ. TELPA | 17,7 | 17,7 | 17,7 | | | — | 4 | |
| | 5 | SIENAS SKAPIS | 1,5 | 1,5 | | | | 1,5 | 4 | |
| | 6 | LODŽIJA | 3,8 | | | | 3,8 | — | 4 | |
| | | | KOPĀ Dz. N° 10: | 39,1 | 35,3 | 17,7 | | 3,8 | 17,6 | |
| 11 | 1 | PRIEKŠTELPA | 5,0 | 5,0 | | | | 5,0 | 2,50 | |
| | 2 | VANNAS TELPA | 3,4 | 3,4 | | | | 3,4 | 4 | |
| | 3 | VIRTUVE | 7,9 | 7,9 | | | | 7,9 | 4 | |
| | 4 | DZĪVOJ. TELPA | 17,2 | 17,2 | 17,2 | | | — | 4 | |
| | 5 | SIENAS SKAPIS | 1,8 | 1,8 | | | | 1,8 | 4 | |
| | 6 | LODŽIJA | 3,8 | | | | 3,8 | — | 4 | |
| | | | KOPĀ Dz. N° 11: | 39,1 | 35,3 | 17,2 | | 3,8 | 18,1 | |
| 12 | 1 | PRIEKŠTELPA | 4,8 | 4,8 | | | | 4,8 | 4 | |
| | 2 | VANNAS TELPA | 3,4 | 3,4 | | | | 3,4 | 4 | |

Inventarizators: A. G. K. S.

| Ieraksta datums | Dzīvokļu Nr. | Istabu Nr. | Istabiņi nosaukums | Laukums pēc iekšējiem izmēriem kvmt | | | | | | Istabu iekš. augst. | |
|-----------------|---------------|-----------------|--------------------|-------------------------------------|-------------------------|---------------|------|-------|--------------|---------------------|------|
| | | | | ēkas kop. platība | lied. plat. jur. izziņa | Laija skaitā | | LAIJA | palīglaukums | | |
| | | | | | | dzīv. ar apk. | | | | | |
| I STĀVS | 12 | 3 | VIRTUVE | 7,8 | 7,8 | | | | 7,8 | 2,50 | |
| | | 4 | DZĪVOJ. TELPA | 17,8 | 17,8 | 17,8 | | | — | 4 | |
| | | 5 | SIENAS SKAPIS | 1,6 | 1,6 | | | | 1,6 | 4 | |
| | | 6 | LODŽĪĻA | 3,8 | | | | 3,8 | — | 4 | |
| | | KOPĀ Dz. N° 12: | | 39,2 | 35,4 | 17,8 | | 3,8 | 17,6 | | |
| | | 13 | 1 | PRIEKŠTELPA | 5,1 | 5,1 | | | | 5,1 | 2,50 |
| | | 2 | VANNAS TELPA | 3,4 | 3,4 | | | | 3,4 | 4 | |
| 3 | VIRTUVE | 7,9 | 7,9 | | | | 7,9 | 4 | | | |
| 4 | DZĪVOJ. TELPA | 17,9 | 17,9 | 17,9 | | | — | 4 | | | |
| 5 | SIENAS SKAPIS | 1,7 | 1,7 | | | | 1,7 | 4 | | | |
| 6 | LODŽĪĻA | 3,8 | | | | 3,8 | — | 4 | | | |
| KOPĀ Dz. N° 13: | | 39,8 | 36,0 | 17,9 | | 3,8 | 18,1 | | | | |
| 14 | 14 | 1 | PRIEKŠTELPA | 4,9 | 4,9 | | | | 4,9 | 2,50 | |
| | | 2 | VANNAS TELPA | 3,4 | 3,4 | | | | 3,4 | 4 | |
| | | 3 | VIRTUVE | 7,9 | 7,9 | | | | 7,9 | 4 | |
| | | 4 | DZĪVOJ. TELPA | 17,9 | 17,9 | 17,9 | | | — | 4 | |
| | | 5 | SIENAS SKAPIS | 1,6 | 1,6 | | | | 1,6 | 4 | |
| | | 6 | LODŽĪĻA | 3,8 | | | | 3,8 | — | 4 | |
| | | KOPĀ Dz. N° 14: | | 39,5 | 35,7 | 17,9 | | 3,8 | 17,8 | | |
| A | | VĒSTVERIS | 2,2 | | | | | 2,2 | 2,50 | | |
| B | | PALĪGTELPA | 1,3 | | | | | 1,3 | 4 | | |
| C | | VĒSTIDĪLS | 24,7 | | | | | 24,7 | 4 | | |
| D | | PALĪGTELPA | 2,7 | | | | | 2,7 | 4 | | |
| E | | PALĪGTELPA | 3,1 | | | | | 3,1 | 4 | | |
| F | | GAITENIS | 82,5 | | | | | 82,5 | 4 | | |
| G | | KĀPNU TELPA | 13,0 | | | | | 13,0 | 4 | | |
| H | | RĀTĪŅU TELPA | 18,5 | | | | | 18,5 | 4 | | |

Inventarizators: A. GUKUĻA

Plāna eksplikācija celtnei № 1

5.

Inv. lieta Nr. _____ Ipašnieku _____ kategorija _____
 rajons _____ pilsēta LIEPĀŽA pagasts _____ māju nos. _____
DALIGAVAS iela, mājas Nr. 15 kvartāls Nr. _____ grupa Nr. _____ grunts Nr. _____

| Ieraksta datums | Dzīvokļu Nr. | Istabu Nr. | Istabu nosaukums | Laukums pēc iekšējiem izmēriem kv m | | | | | | Istabu iekš. augst. | |
|-----------------|--------------|------------|-------------------|-------------------------------------|-------------------------|---------------|--|---------|--------------|---------------------|------|
| | | | | ēkas kop. platība | lied. plat. jur. izziņa | Iajā skaitā | | Lodžija | palīgtaukums | | |
| | | | | | | dzīv. ar apk. | | | | | |
| 4.02.1999 | J | | VEJTVERIS | 1,6 | | | | | | 1,6 | 2,50 |
| I STĀVS | J | | GRUŽU SAV. | 2,5 | | | | | | 2,5 | 4 |
| | | | KOPĀ KĀPNŪ TELPA: | 152,1 | | | | | | 152,1 | |
| | | | KOPĀ I STĀVS: | 702,7 | 497,4 | 248,8 | | 53,2 | | 400,7 | |
| II STĀVS | 15 | 1 | PRIEKŠTELPA | 5,1 | 5,1 | | | | | 5,1 | 2,50 |
| | | 2 | VANNAS TELPA | 3,4 | 3,4 | | | | | 3,4 | 4 |
| | | 3 | VIRTUVE | 7,7 | 7,7 | | | | | 7,7 | 4 |
| | | 4 | DZĪVOZ. TELPA | 17,8 | 17,8 | 17,8 | | | | — | 4 |
| | | 5 | SIENAS SKAPIS | 1,6 | 1,6 | | | | | 1,6 | 4 |
| | | 6 | LODŽIJA | 3,8 | | | | 3,8 | | — | 4 |
| | | | KOPĀ Dz. N° 15: | 39,4 | 35,6 | 17,8 | | 3,8 | | 17,8 | |
| | 16 | 1 | PRIEKŠTELPA | 4,8 | 4,8 | | | | | 4,8 | 2,50 |
| | | 2 | VANNAS TELPA | 3,4 | 3,4 | | | | | 3,4 | 4 |
| | | 3 | VIRTUVE | 7,8 | 7,8 | | | | | 7,8 | 4 |
| | | 4 | DZĪVOZ. TELPA | 18,1 | 18,1 | 18,1 | | | | — | 4 |
| | | 5 | SIENAS SKAPIS | 1,5 | 1,5 | | | | | 1,5 | 4 |
| | | 6 | LODŽIJA | 3,8 | | | | 3,8 | | — | 4 |
| | | | KOPĀ Dz. N° 16: | 39,4 | 35,6 | 18,1 | | 3,8 | | 17,5 | |
| | 17 | 1 | PRIEKŠTELPA | 4,7 | 4,7 | | | | | 4,7 | 2,50 |
| | | 2 | VANNAS TELPA | 3,4 | 3,4 | | | | | 3,4 | 4 |

Inventarizators: A. GĒIKUŠS

| Ieraksta datums | Dzīvokļu Nr. | Istabu Nr. | Istabu nosaukums | Laukums pēc iekšējiem izmēriem kvm | | | | | | Istabu iekš. augst. |
|-----------------|--------------|-----------------|------------------|------------------------------------|-------------------------|---------------|------|---------|--------------|---------------------|
| | | | | ēkas kop. platība | ield. plat. jur. izziņa | tajā skaitā | | LODŽĪĻA | palīglaukums | |
| | | | | | | dzīv. ar apš. | | | | |
| II STĀVS | 17 | 3 | VIRTUVE | 7,7 | 7,7 | | | | 7,7 | 2,50 |
| | | 4 | DZĪVĒJ. TELPA | 18,0 | 18,0 | 18,0 | | | — | 4 |
| | | 5 | SIENAS SKAPIS | 1,6 | 1,6 | | | | 1,6 | 4 |
| | | 6 | LODŽĪĻA | 3,8 | | | | 3,8 | — | 4 |
| | | KOPĀ Dz. N° 17: | | | 39,2 | 35,4 | 18,0 | | 3,8 | 17,4 |
| 18 | | 1 | PRIEKŠTELPA | 4,8 | 4,8 | | | | 4,8 | 2,50 |
| | | 2 | VANNAS TELPA | 3,4 | 3,4 | | | | 3,4 | 4 |
| | | 3 | VIRTUVE | 7,9 | 7,9 | | | | 7,9 | 4 |
| | | 4 | DZĪVĒJ. TELPA | 17,6 | 17,6 | 17,6 | | | — | 4 |
| | | 5 | SIENAS SKAPIS | 1,5 | 1,5 | | | | 1,5 | 4 |
| | | 6 | LODŽĪĻA | 3,8 | | | | 3,8 | — | 4 |
| KOPĀ Dz. N° 18: | | | 39,0 | 35,2 | 17,6 | | 3,8 | 17,6 | | |
| 19 | | 1 | PRIEKŠTELPA | 5,0 | 5,0 | | | | 5,0 | 2,50 |
| | | 2 | VANNAS TELPA | 3,4 | 3,4 | | | | 3,4 | 4 |
| | | 3 | VIRTUVE | 7,9 | 7,9 | | | | 7,9 | 4 |
| | | 4 | DZĪVĒJ. TELPA | 17,4 | 17,4 | 17,4 | | | — | 4 |
| | | 5 | SIENAS SKAPIS | 1,7 | 1,7 | | | | 1,7 | 4 |
| | | 6 | LODŽĪĻA | 3,8 | | | | 3,8 | — | 4 |
| KOPĀ Dz. N° 19: | | | 39,2 | 35,4 | 17,4 | | 3,8 | 18,0 | | |
| 20 | | 1 | PRIEKŠTELPA | 4,8 | 4,8 | | | | 4,8 | 2,50 |
| | | 2 | VANNAS TELPA | 3,4 | 3,4 | | | | 3,4 | 4 |
| | | 3 | VIRTUVE | 7,8 | 7,8 | | | | 7,8 | 4 |
| | | 4 | DZĪVĒJ. TELPA | 18,1 | 18,1 | 18,1 | | | — | 4 |
| | | 5 | SIENAS SKAPIS | 1,7 | 1,7 | | | | 1,7 | 4 |
| | | 6 | LODŽĪĻA | 3,8 | | | | 3,8 | — | 4 |
| KOPĀ Dz. N° 20: | | | 39,6 | 35,8 | 18,1 | | 3,8 | 17,7 | | |
| 21 | | 1 | PRIEKŠTELPA | 4,9 | 4,9 | | | | 4,9 | 2,50 |
| | | 2 | VANNAS TELPA | 3,4 | 3,4 | | | | 3,4 | 4 |

Inventarizators: A. Gekilj

Plāna eksplikācija celtnei № 1

6

Inv. lieta Nr. _____ Ipašnieku _____ kategorija _____
 rajons _____ pilsēta LIEPĀJA pagasts _____ māju nos. _____
DAUGAVAS iela, mājas Nr. 15 kvartāls Nr. _____ grupa Nr. _____ grunts Nr. _____

| Ieraksta datums | Dzīvokļu Nr. | Istabu Nr. | Istabu nosaukums | Laikums pēc iekšējiem izmēriem kvm | | | | | | Istabu iekš. augst. |
|-----------------|--------------|------------|------------------|------------------------------------|--------------------------|---------------|--|---------|--------------|---------------------|
| | | | | ēšanas kop. platība | lietd. plat. jur. izziņa | lajā skaitā | | LODŽIĒA | palīglaukums | |
| | | | | | | dzīv. ar apk. | | | | |
| 4. Okt. 1999. | 21 | 3 | VIRTUVE | 7,9 | 7,9 | | | | 7,9 | 2,50 |
| II STĀVS | | 4 | DZĪVĒJ. TELPA | 18,1 | 18,1 | 18,1 | | | — | 4 |
| | | 5 | SIENAS SKAPIS | 1,6 | 1,6 | | | | 1,6 | 4 |
| | | 6 | LODŽIĒA | 3,8 | | | | 3,8 | — | 4 |
| | | KOPĀ | Dz. N° 21: | 39,7 | 35,9 | 18,1 | | 3,8 | 17,8 | |
| | 22 | 1 | PRIEKŠTELPA | 4,9 | 4,9 | | | | 4,9 | 2,50 |
| | | 2 | VANNAS TELPA | 3,4 | 3,4 | | | | 3,4 | 4 |
| | | 3 | VIRTUVE | 7,9 | 7,9 | | | | 7,9 | 4 |
| | | 4 | DZĪVĒJ. TELPA | 17,8 | 17,8 | 17,8 | | | — | 4 |
| | | 5 | SIENAS SKAPIS | 1,5 | 1,5 | | | | 1,5 | 4 |
| | | 6 | LODŽIĒA | 3,8 | | | | 3,8 | — | 4 |
| | | KOPĀ | Dz. N° 22: | 39,3 | 35,5 | 17,8 | | 3,8 | 17,7 | |
| | 23 | 1 | PRIEKŠTELPA | 4,9 | 4,9 | | | | 4,9 | 2,50 |
| | | 2 | VANNAS TELPA | 3,4 | 3,4 | | | | 3,4 | 4 |
| | | 3 | VIRTUVE | 7,9 | 7,9 | | | | 7,9 | 4 |
| | | 4 | DZĪVĒJ. TELPA | 18,2 | 18,2 | 18,2 | | | — | 4 |
| | | 5 | SIENAS SKAPIS | 1,5 | 1,5 | | | | 1,5 | 4 |
| | | 6 | LODŽIĒA | 3,8 | | | | 3,8 | — | 4 |
| | | KOPĀ | Dz. N° 23: | 39,7 | 35,9 | 18,2 | | 3,8 | 17,7 | |
| | 24 | 1 | PRIEKŠTELPA | 4,9 | 4,9 | | | | 4,9 | 2,50 |
| | | 2 | VANNAS TELPA | 3,4 | 3,4 | | | | 3,4 | 4 |
| | | 3 | VIRTUVE | 7,7 | 7,7 | | | | 7,7 | 4 |
| | | 4 | DZĪVĒJ. TELPA | 18,1 | 18,1 | 18,1 | | | — | 4 |

Inventarizators: A. GURKULOV

| Ieraksta datums | Dzīvokļu Nr. | Istabu Nr. | Istabu nosaukums | Laukums pēc iekšējiem izmēriem kv. m | | | | | | Istabu iekš. augst. | |
|-----------------|--------------|-----------------|------------------|--------------------------------------|--------------------------|---------------|------|---------|--------------|---------------------|---|
| | | | | ēkas kop. platība | lietū. plat. jur. izmēra | Laijā skaitlā | | Loozīra | palīglaukums | | |
| | | | | | | dzīv. ar apš. | | | | | |
| II STĀVS | 24 | 5 | SIENAS SKAPIS | 1,6 | 1,6 | | | | 1,6 | 2,50 | |
| | | 6 | LODŽIĀ | 3,8 | | | | 3,8 | — | | 4 |
| | | KOPĀ Dz. N° 24: | | 39,5 | 35,7 | 18,1 | | 3,8 | 17,6 | | |
| 25 | | 1 | PRIEKŠTELPA | 4,8 | 4,8 | | | | 4,8 | 2,50 | |
| | | 2 | VANNAS TELPA | 3,4 | 3,4 | | | | 3,4 | | 4 |
| | | 3 | VIRTUVE | 7,8 | 7,8 | | | | 7,8 | | 4 |
| | | 4 | DZĪVOJ. TELPA | 18,1 | 18,1 | 18,1 | | | — | | 4 |
| | | 5 | SIENAS SKAPIS | 1,6 | 1,6 | | | | 1,6 | | 4 |
| | | 6 | LODŽIĀ | 3,8 | | | | 3,8 | — | | 4 |
| KOPĀ Dz. N° 25: | | 39,5 | 35,7 | 18,1 | | 3,8 | 17,6 | | | | |
| 26 | | 1 | PRIEKŠTELPA | 4,8 | 4,8 | | | | 4,8 | 2,50 | |
| | | 2 | VANNAS TELPA | 3,4 | 3,4 | | | | 3,4 | | 4 |
| | | 3 | VIRTUVE | 7,8 | 7,8 | | | | 7,8 | | 4 |
| | | 4 | DZĪVOJ. TELPA | 17,6 | 17,6 | 17,6 | | | — | | 4 |
| | | 5 | SIENAS SKAPIS | 1,6 | 1,6 | | | | 1,6 | | 4 |
| | | 6 | LODŽIĀ | 3,8 | | | | 3,8 | — | | 4 |
| KOPĀ Dz. N° 26: | | 39,0 | 35,2 | 17,6 | | 3,8 | 17,6 | | | | |
| 27 | | 1 | PRIEKŠTELPA | 4,7 | 4,7 | | | | 4,7 | 2,50 | |
| | | 2 | VANNAS TELPA | 3,4 | 3,4 | | | | 3,4 | | 4 |
| | | 3 | VIRTUVE | 7,9 | 7,9 | | | | 7,9 | | 4 |
| | | 4 | DZĪVOJ. TELPA | 17,7 | 17,7 | 17,7 | | | — | | 4 |
| | | 5 | SIENAS SKAPIS | 1,6 | 1,6 | | | | 1,6 | | 4 |
| | | 6 | LODŽIĀ | 3,8 | | | | 3,8 | — | | 4 |
| KOPĀ Dz. N° 27: | | 39,1 | 35,3 | 17,7 | | 3,8 | 17,6 | | | | |
| 28 | | 1 | PRIEKŠTELPA | 4,8 | 4,8 | | | | 4,8 | 2,50 | |
| | | 2 | VANNAS TELPA | 3,4 | 3,4 | | | | 3,4 | | 4 |
| | | 3 | VIRTUVE | 7,8 | 7,8 | | | | 7,8 | | 4 |
| | | 4 | DZĪVOJ. TELPA | 18,1 | 18,1 | 18,1 | | | — | | 4 |

Inventarizators: A. Greikulis

Plāna eksplikācija celtnei № 1

7.

Inv. lieta Nr. _____ Ipašnieku _____ kategorija _____
 rajons _____ pilsēta LIEPĀJA pagasts _____ māju nos. _____
DAUGAVAS iela, mājas Nr. 15 kvartāls Nr. _____ grupa Nr. _____ grunts Nr. _____

| Teraksta datums | Dzīvokļu Nr. | Istabu Nr. | Istabu nosaukums | Laukums pēc iekšējiem izmēriem kvm | | | | | | Istabu iekš. augst. |
|-----------------|--------------|----------------|--------------------|------------------------------------|--------------------------|---------------|--|---------|--------------|---------------------|
| | | | | ēkas kop. platība | lietd. plat. jur. izziņa | tajā skaitā | | LODŽIJA | palīglaukums | |
| | | | | | | dzīv. ar apk. | | | | |
| 4.04.1999. | 28 | 5 | SIENAS SKAPIS | 1,6 | 1,6 | | | | 1,6 | 2,50 |
| II STĀVS | | 6 | LODŽIJA | 3,8 | | | | 3,8 | — | 4 |
| | | KOPĀ Dz. N°28: | | 39,5 | 35,7 | 18,1 | | 3,8 | 17,6 | |
| | 29 | 1 | PRIEKŠTELPA | 5,0 | 5,0 | | | | 5,0 | 2,50 |
| | | 2 | VANNAS TELPA | 3,4 | 3,4 | | | | 3,4 | 4 |
| | | 3 | VIRTUVE | 7,7 | 7,7 | | | | 7,7 | 4 |
| | | 4 | DZĪVOJ. TELPA | 17,8 | 17,8 | 17,8 | | | — | 4 |
| | | 5 | SIENAS SKAPIS | 1,6 | 1,6 | | | | 1,6 | 4 |
| | | 6 | DZĪVOJ. TELPA | 18,6 | 18,6 | 18,6 | | | — | 4 |
| | | 7 | LODŽIJA | 3,8 | | | | 3,8 | — | 4 |
| | | KOPĀ Dz. N°29: | | 57,9 | 54,1 | 36,4 | | 3,8 | 17,7 | |
| | A | | KĀPNJU TELPA | 16,6 | | | | | 16,6 | 2,50 |
| | B | | GAITENIS | 82,5 | | | | | 82,5 | 4 |
| | | | KOPĀ KĀPNJU TELPA: | 99,1 | | | | | 99,1 | |
| | | | KOPĀ II STĀVS : | 702,1 | 552,0 | 287,1 | | 57,0 | 364,0 | |
| III STĀVS | 30 | 1 | PRIEKŠTELPA | 5,1 | 5,1 | | | | 5,1 | 2,50 |
| | | 2 | VANNAS TELPA | 3,4 | 3,4 | | | | 3,4 | 4 |
| | | 3 | VIRTUVE | 7,8 | 7,8 | | | | 7,8 | 4 |
| | | 4 | DZĪVOJ. TELPA | 17,9 | 17,9 | 17,9 | | | — | 4 |

Inventarizators:

A. GURKILS

| Ieraksta datums | Dzīvokļu Nr. | Istabu Nr. | Istabi nosaukums | Laukums pēc iekšējiem izmēriem kv.m | | | | | | | Istabu iekš. augst. | |
|-----------------|--------------|----------------|------------------|-------------------------------------|--------------------------|---------------|--|---------|--------------|------|---------------------|---|
| | | | | ēkas kop. platība | lietv. plat. jur. izziņa | tajū skaitā | | LODŽIJA | palīglaukums | | | |
| | | | | | | dzīv. ar apk. | | | | | | |
| III STĀVS | 30 | 5 | SIENAS SKAPIS | 1,6 | 1,6 | | | | | 1,6 | 2,50 | |
| | | 6 | LODŽIJA | 3,8 | | | | 3,8 | | | | 4 |
| | | KOPĀ Dz. N°30: | | 39,6 | 35,8 | 17,9 | | 3,8 | | 17,9 | | |
| 31 | | 1 | PRIEKŠTELPA | 5,0 | 5,0 | | | | | 5,0 | 2,50 | |
| | | 2 | VANNAS TELPA | 3,4 | 3,4 | | | | | 3,4 | 4 | |
| | | 3 | VIRTUVE | 7,8 | 7,8 | | | | | 7,8 | 4 | |
| | | 4 | DZĪVĒJ. TELPA | 17,9 | 17,9 | 17,9 | | | | — | 4 | |
| | | 5 | SIENAS SKAPIS | 1,5 | 1,5 | | | | | 1,5 | 4 | |
| | | 6 | LODŽIJA | 3,8 | | | | 3,8 | | — | 4 | |
| | | KOPĀ Dz. N°31: | | 39,4 | 35,6 | 17,9 | | 3,8 | | 17,7 | | |
| 32 | | 1 | PRIEKŠTELPA | 4,7 | 4,7 | | | | | 4,7 | 2,50 | |
| | | 2 | VANNAS TELPA | 3,4 | 3,4 | | | | | 3,4 | 4 | |
| | | 3 | VIRTUVE | 7,9 | 7,9 | | | | | 7,9 | 4 | |
| | | 4 | DZĪVĒJ. TELPA | 17,7 | 17,7 | 17,7 | | | | — | 4 | |
| | | 5 | SIENAS SKAPIS | 1,6 | 1,6 | | | | | 1,6 | 4 | |
| | | 6 | LODŽIJA | 3,8 | | | | 3,8 | | — | 4 | |
| | | KOPĀ Dz. N°32: | | 39,1 | 35,3 | 17,7 | | 3,8 | | 17,6 | | |
| 33 | | 1 | PRIEKŠTELPA | 4,8 | 4,8 | | | | | 4,8 | 2,50 | |
| | | 2 | VANNAS TELPA | 3,4 | 3,4 | | | | | 3,4 | 4 | |
| | | 3 | VIRTUVE | 7,8 | 7,8 | | | | | 7,8 | 4 | |
| | | 4 | DZĪVĒJ. TELPA | 17,9 | 17,9 | 17,9 | | | | — | 4 | |
| | | 5 | SIENAS SKAPIS | 1,5 | 1,5 | | | | | 1,5 | 4 | |
| | | 6 | LODŽIJA | 3,8 | | | | 3,8 | | — | 4 | |
| | | KOPĀ Dz. N°33: | | 39,2 | 35,4 | 17,9 | | 3,8 | | 17,5 | | |
| 34 | | 1 | PRIEKŠTELPA | 5,0 | 5,0 | | | | | 5,0 | 2,50 | |
| | | 2 | VANNAS TELPA | 3,4 | 3,4 | | | | | 3,4 | 4 | |
| | | 3 | VIRTUVE | 7,9 | 7,9 | | | | | 7,9 | 4 | |
| | | 4 | DZĪVĒJ. TELPA | 17,3 | 17,3 | 17,3 | | | | — | 4 | |

Inventarizators: A. Girkulis

Plāna eksplikācija celtnei № 1

8

Inv. lieta Nr. _____ Ipašnieku _____ kategorija _____
 rajons _____ pilsēta LILPĀJA pagasts _____ māju nos. _____
DAUGAVAS iela, mājas Nr. 15 kvartāls Nr. _____ grupa Nr. _____ grunts Nr. _____

| Ieraksta datums | Dzīvokļu Nr. | Istabu Nr. | Istabu nosaukums | Laukums pēc iekšējīm izmēriem kvm | | | | | | | Istabu iekš. augst. |
|-----------------|--------------|------------|------------------|-----------------------------------|--------------------------|---------------|--|---------|--------------|------|---------------------|
| | | | | ēkas kop. platība | lietd. plat. jur. izziņa | lajā skaitā | | BEIŽOŅI | palīglaukums | | |
| | | | | | | dzīv. ar apk. | | | | | |
| h. Ož. 1999. | 34 | 5 | SIENAS SKAPIS | 1,5 | 1,5 | | | | | 1,5 | 2,50 |
| III STĀVS | | 6 | LODŽIJA | 3,8 | | | | | 3,8 | — | " |
| | | KOPĀ | Dz. N° 34: | 38,9 | 35,1 | 17,3 | | | 3,8 | 17,8 | |
| | 35 | 1 | PRIEKŠTELPA | 4,9 | 4,9 | | | | | 4,9 | 2,50 |
| | | 2 | VANNAS TELPA | 3,4 | 3,4 | | | | | 3,4 | " |
| | | 3 | VIRTUVE | 7,8 | 7,8 | | | | | 7,8 | " |
| | | 4 | DZĪVOS. TELPA | 18,1 | 18,1 | 18,1 | | | | — | " |
| | | 5 | SIENAS SKAPIS | 1,6 | 1,6 | | | | | 1,6 | " |
| | | 6 | LODŽIJA | 3,8 | | | | | 3,8 | — | " |
| | | KOPĀ | Dz. N° 35: | 39,6 | 35,8 | 18,1 | | | 3,8 | 17,7 | |
| | 36 | 1 | PRIEKŠTELPA | 5,0 | 5,0 | | | | | 5,0 | 2,50 |
| | | 2 | VANNAS TELPA | 3,4 | 3,4 | | | | | 3,4 | " |
| | | 3 | VIRTUVE | 7,9 | 7,9 | | | | | 7,9 | " |
| | | 4 | DZĪVOS. TELPA | 17,8 | 17,8 | 17,8 | | | | — | " |
| | | 5 | SIENAS SKAPIS | 1,6 | 1,6 | | | | | 1,6 | " |
| | | 6 | LODŽIJA | 3,8 | | | | | 3,8 | — | " |
| | | KOPĀ | Dz. N° 36: | 39,5 | 35,7 | 17,8 | | | 3,8 | 17,9 | |
| | 37 | 1 | PRIEKŠTELPA | 5,1 | 5,1 | | | | | 5,1 | 2,50 |
| | | 2 | VANNAS TELPA | 3,4 | 3,4 | | | | | 3,4 | " |
| | | 3 | VIRTUVE | 7,8 | 7,8 | | | | | 7,8 | " |
| | | 4 | DZĪVOS. TELPA | 18,0 | 18,0 | 18,0 | | | | — | " |
| | | 5 | SIENAS SKAPIS | 1,6 | 1,6 | | | | | 1,6 | " |
| | | 6 | LODŽIJA | 3,8 | | | | | 3,8 | — | " |
| | | KOPĀ | Dz. N° 37: | 39,7 | 35,9 | 18,0 | | | 3,8 | 17,9 | |

Inventarizators:

A Geirulj

| Ieraksta datums | Dzīvokļu Nr. | Istabu Nr. | Istabu nosaukums | Laukums pēc iekšējiem izmēriem kvrt | | | | | | Istabu iekš. augst. |
|-----------------|--------------|-----------------|------------------|-------------------------------------|-------------------------|---------------|------|---------|--------------|---------------------|
| | | | | ēkas kop. platība | ieid. plat. jur. izziņa | tajā skaitā | | LODŽIJA | palīgtaukums | |
| | | | | | | dzīv. ar apš. | | | | |
| III STĀVS | 38 | 1 | PRIEKŠTELPA | 5,0 | 5,0 | | | | 5,0 | 2,50 |
| | | 2 | VANNAS TELPA | 3,4 | 3,4 | | | | 3,4 | " |
| | | 3 | VIRTUVE | 7,9 | 7,9 | | | | 7,9 | " |
| | | 4 | DZĪVOJ. TELPA | 18,0 | 18,0 | 18,0 | | | — | " |
| | | 5 | SIENAS SKAPIS | 1,5 | 1,5 | | | | 1,5 | " |
| | | 6 | LODŽIJA | 3,8 | | | | 3,8 | — | " |
| | | KOPĀ Dz. N° 38: | | | 39,6 | 35,8 | 18,0 | | 3,8 | 17,8 |
| | 39 | 1 | PRIEKŠTELPA | 4,9 | 4,9 | | | | 4,9 | 2,50 |
| | | 2 | VANNAS TELPA | 3,4 | 3,4 | | | | 3,4 | " |
| | | 3 | VIRTUVE | 7,8 | 7,8 | | | | 7,8 | " |
| | | 4 | DZĪVOJ. TELPA | 18,0 | 18,0 | 18,0 | | | — | " |
| | | 5 | SIENAS SKAPIS | 1,6 | 1,6 | | | | 1,6 | " |
| | | 6 | LODŽIJA | 3,8 | | | | 3,8 | — | " |
| | | KOPĀ Dz. N° 39: | | | 39,5 | 35,7 | 18,0 | | 3,8 | 17,7 |
| | 40 | 1 | PRIEKŠTELPA | 4,8 | 4,8 | | | | 4,8 | 2,50 |
| | | 2 | VANNAS TELPA | 3,4 | 3,4 | | | | 3,4 | " |
| | | 3 | VIRTUVE | 7,9 | 7,9 | | | | 7,9 | " |
| | | 4 | DZĪVOJ. TELPA | 18,0 | 18,0 | 18,0 | | | — | " |
| | | 5 | SIENAS SKAPIS | 1,6 | 1,6 | | | | 1,6 | " |
| | | 6 | LODŽIJA | 3,8 | | | | 3,8 | — | " |
| | | KOPĀ Dz. N° 40: | | | 39,5 | 35,7 | 18,0 | | 3,8 | 17,7 |
| | 41 | 1 | PRIEKŠTELPA | 4,9 | 4,9 | | | | 4,9 | 2,50 |
| | | 2 | VANNAS TELPA | 3,4 | 3,4 | | | | 3,4 | " |
| | | 3 | VIRTUVE | 7,9 | 7,9 | | | | 7,9 | " |
| | | 4 | DZĪVOJ. TELPA | 17,5 | 17,5 | 17,5 | | | — | " |
| | | 5 | SIENAS SKAPIS | 1,6 | 1,6 | | | | 1,6 | " |
| | | 6 | LODŽIJA | 3,8 | | | | 3,8 | — | " |
| | | KOPĀ Dz. N° 41: | | | 39,1 | 35,3 | 17,5 | | 3,8 | 17,8 |

Inventarizators:

A Greikis

Plāna eksplikācija celtnei № 1

9.

Inv. lieta Nr. _____ Ipašnieku _____ kategorija _____
 rajons _____ pilsēta LIEPĀJA pagasts _____ māju nos. _____
DAUGAVAS iela, mājas Nr. 15 kvartāls Nr. _____ grupa Nr. _____ grunts Nr. _____

| Ieraksta datums | Dzīvokļu Nr. | Istabu Nr. | Istabu nosaukums | Laukums pēc iekšējiem izmēriem kvm | | | | | | Istabu iekš. augst. |
|-------------------------|--------------|---------------|------------------|------------------------------------|-------------------------|---------------|-----|---------|--------------|---------------------|
| | | | | ēkas kop. platība | lied. plat. jur. izziņa | Lajā skaitā | | LODŽIJA | palīglaukums | |
| | | | | | | dzīv. ar apk. | | | | |
| 4.02.1999. III STĀVS | 42 | 1 | PRIEKŠTELPA | 5,0 | 5,0 | | | | 5,0 | 2,50 |
| | | 2 | VANNAS TELPA | 3,4 | 3,4 | | | | 3,4 | 4 |
| | | 3 | VIRTUVE | 7,9 | 7,9 | | | | 7,9 | 4 |
| | | 4 | DZĪVOJ. TELPA | 17,4 | 17,4 | 17,4 | | | — | 4 |
| | | 5 | SIENAS SKAPIS | 1,6 | 1,6 | | | | 1,6 | 4 |
| | | 6 | LODŽIJA | 3,8 | | | | 3,8 | — | 4 |
| | | | KOPĀ Dz. N° 42: | 39,1 | 35,3 | 17,4 | | 3,8 | 17,9 | |
| 43 | 1 | PRIEKŠTELPA | 4,9 | 4,9 | | | | 4,9 | 2,50 | |
| | 2 | VANNAS TELPA | 3,4 | 3,4 | | | | 3,4 | 4 | |
| | 3 | VIRTUVE | 7,9 | 7,9 | | | | 7,9 | 4 | |
| | 4 | DZĪVOJ. TELPA | 18,0 | 18,0 | 18,0 | | | — | 4 | |
| | 5 | SIENAS SKAPIS | 1,6 | 1,6 | | | | 1,6 | 4 | |
| | 6 | LODŽIJA | 3,8 | | | | 3,8 | — | 4 | |
| | | | KOPĀ Dz. N° 43: | 39,6 | 35,8 | 18,0 | | 3,8 | 17,8 | |
| 44 | 1 | PRIEKŠTELPA | 4,9 | 4,9 | | | | 4,9 | 2,50 | |
| | 2 | VANNAS TELPA | 3,4 | 3,4 | | | | 3,4 | 4 | |
| | 3 | VIRTUVE | 7,8 | 7,8 | | | | 7,8 | 4 | |
| | 4 | DZĪVOJ. TELPA | 18,0 | 18,0 | 18,0 | | | — | 4 | |
| | 5 | SIENAS SKAPIS | 1,6 | 1,6 | | | | 1,6 | 4 | |
| | 6 | LODŽIJA | 3,8 | | | | 3,8 | — | 4 | |
| | | | KOPĀ Dz. N° 44: | 39,5 | 35,7 | 18,0 | | 3,8 | 17,7 | |

Inventarizators: A. GURKUS

| Teraksla datums | Dzīvokļu Nr. | Istabu Nr. | Istabu nosaukums | Laukums pēc iekšējiem izmēriem kv.m | | | | | | Istabu iekš. augst. |
|-----------------|--------------|-----------------|--------------------|-------------------------------------|--------------------------|---------------|-----|---------|--------------|---------------------|
| | | | | ēkas kop. platība | lielā. plat. jur. izziņa | tājā skaitā | | LODŽIJA | palīglaukums | |
| | | | | | | dzīv. ar apk. | | | | |
| III STĀVS | A | | KĀPNU TELPA | 16,6 | | | | | 16,6 | 2,50 |
| | B | | GAITENIS | 82,5 | | | | | 82,5 | 4 |
| | C | | RĀTĪŅU TELPA | 18,5 | | | | | 18,5 | 4 |
| | | | KOPĀ KĀPNU TELPA : | 117,6 | | | | | 117,6 | |
| | | | III STĀVS KOPĀ : | 708,5 | 533,9 | 267,5 | | 57,0 | 384,0 | |
| IV STĀVS | 45 | 1 | PRIEKŠTELPA | 5,0 | 5,0 | | | | 5,0 | 2,50 |
| | | 2 | VANNAS TELPA | 3,4 | 3,4 | | | | 3,4 | 4 |
| | | 3 | VIRTUVE | 8,0 | 8,0 | | | | 8,0 | 4 |
| | | 4 | DZĪVOJ. TELPA | 18,1 | 18,1 | 18,1 | | | — | 4 |
| | | 5 | SIENAS SKAPIS | 1,6 | 1,6 | | | | 1,6 | 4 |
| | | 6 | LODŽIJA | 3,8 | | | | 3,8 | — | 4 |
| | | | KOPĀ Dz. N° 45: | 39,9 | 36,1 | 18,1 | | 3,8 | 18,0 | |
| 46 | 1 | PRIEKŠTELPA | 5,0 | 5,0 | | | | 5,0 | 2,50 | |
| | 2 | VANNAS TELPA | 3,4 | 3,4 | | | | 3,4 | 4 | |
| | 3 | VIRTUVE | 7,8 | 7,8 | | | | 7,8 | 4 | |
| | 4 | DZĪVOJ. TELPA | 17,9 | 17,9 | 17,9 | | | — | 4 | |
| | 5 | SIENAS SKAPIS | 1,5 | 1,5 | | | | 1,5 | 4 | |
| | 6 | LODŽIJA | 3,8 | | | | 3,8 | — | 4 | |
| | | KOPĀ Dz. N° 46: | 39,4 | 35,6 | 17,9 | | 3,8 | 17,7 | | |
| 47 | 1 | PRIEKŠTELPA | 4,7 | 4,7 | | | | 4,7 | 2,50 | |
| | 2 | VANNAS TELPA | 3,4 | 3,4 | | | | 3,4 | 4 | |
| | 3 | VIRTUVE | 7,8 | 7,8 | | | | 7,8 | 4 | |
| | 4 | DZĪVOJ. TELPA | 18,1 | 18,1 | 18,1 | | | — | 4 | |
| | 5 | SIENAS SKAPIS | 1,6 | 1,6 | | | | 1,6 | 4 | |
| | 6 | LODŽIJA | 3,8 | | | | 3,8 | — | 4 | |
| | | KOPĀ Dz. N° 47: | 39,4 | 35,6 | 18,1 | | 3,8 | 17,5 | | |

Inventarizators:

A. Geikiņš

Plāna eksplikācija celtnei № 1

10.

Inv. lieta Nr. _____ Ipašnieku _____ kategorija _____
 rajons _____ pilsēta LIEPĀJA pagasts _____ māju nos. _____
DAUGAVAS iela, mājas Nr. 15 kvartāls Nr. _____ grupa Nr. _____ grunts Nr. _____

| Ieraksta datums | Dzīvokļu Nr. | Istabu Nr. | Istabu nosaukums | Laukums pēc iekšējiem izmēriem kvm | | | | | | Istabu iekš. augst. |
|-----------------|--------------|------------|------------------|------------------------------------|-------------------------|---------------|--|---------|--------------|---------------------|
| | | | | ēkas kop. platība | ietd. plat. jur. izziņa | Lajā skaitā | | LODŽIJA | palīglaukums | |
| | | | | | | dzīv. ar apk. | | | | |
| 4.02.1999 | 48 | 1 | PRIEKŠTELPA | 4,8 | 4,8 | | | | 4,8 | 2,50 |
| IV STĀVS | | 2 | VANNAS TELPA | 3,4 | 3,4 | | | | 3,4 | " |
| | | 3 | VIRTUVE | 8,0 | 8,0 | | | | 8,0 | " |
| | | 4 | DZĪVOJ. TELPA | 17,5 | 17,5 | 17,5 | | | — | " |
| | | 5 | SIENAS SKAPIS | 1,5 | 1,5 | | | | 1,5 | " |
| | | 6 | LODŽIJA | 3,8 | | | | 3,8 | — | " |
| | | KOPĀ | Dz. N° 48: | 39,0 | 35,2 | 17,5 | | 3,8 | 17,7 | |
| | 49 | 1 | PRIEKŠTELPA | 5,0 | 5,0 | | | | 5,0 | 2,50 |
| | | 2 | VANNAS TELPA | 3,4 | 3,4 | | | | 3,4 | " |
| | | 3 | VIRTUVE | 7,9 | 7,9 | | | | 7,9 | " |
| | | 4 | DZĪVOJ. TELPA | 17,3 | 17,3 | 17,3 | | | — | " |
| | | 5 | SIENAS SKAPIS | 1,5 | 1,5 | | | | 1,5 | " |
| | | 6 | LODŽIJA | 3,8 | | | | 3,8 | — | " |
| | | KOPĀ | Dz. N° 49: | 38,9 | 35,1 | 17,3 | | 3,8 | 17,8 | |
| | 50 | 1 | PRIEKŠTELPA | 4,7 | 4,7 | | | | 4,7 | 2,50 |
| | | 2 | VANNAS TELPA | 3,4 | 3,4 | | | | 3,4 | " |
| | | 3 | VIRTUVE | 7,9 | 7,9 | | | | 7,9 | " |
| | | 4 | DZĪVOJ. TELPA | 18,2 | 18,2 | 18,2 | | | — | " |
| | | 5 | SIENAS SKAPIS | 1,6 | 1,6 | | | | 1,6 | " |
| | | 6 | LODŽIJA | 3,8 | | | | 3,8 | — | " |
| | | KOPĀ | Dz. N° 50: | 39,6 | 35,8 | 18,2 | | 3,8 | 17,6 | |
| | 51 | 1 | PRIEKŠTELPA | 5,1 | 5,1 | | | | 5,1 | 2,50 |
| | | 2 | VANNAS TELPA | 3,4 | 3,4 | | | | 3,4 | " |

Inventarizators: A Gekilš

| Ieraksta datums | Dzīvokļu Nr. | Istabu Nr. | Istabu nosaukums | Laukums pēc iekšējiem izmēriem kv.m | | | | | | Istabu iekš. augst. | |
|-----------------|--------------|----------------|------------------|-------------------------------------|--------------------------|---------------|--|---------|--------------|---------------------|--|
| | | | | ēkas kop. platība | lielā. plat. jur. izziņa | tajā skaitā | | LODŽIJA | palīglaukums | | |
| | | | | | | dzīv. ar apk. | | | | | |
| IV STĀVS | 51 | 3 | VIRTUVE | 7,7 | 7,7 | | | | 7,7 | 2,50 | |
| | | 4 | DZĪVOJ. TELPA | 18,0 | 18,0 | 18,0 | | | — | 4 | |
| | | 5 | SIENAS SKAPIS | 1,6 | 1,6 | | | | 1,6 | 4 | |
| | | 6 | LODŽIJA | 3,8 | | | | 3,8 | — | 4 | |
| | | KOPĀ Dz. N°51: | | 39,6 | 35,8 | 18,0 | | 3,8 | 17,8 | | |
| | | | | | | | | | | | |
| | | | | | | | | | | | |
| | 52 | 1 | PIEKŠTELPA | 5,1 | 5,1 | | | | 5,1 | 2,50 | |
| | | 2 | VANNAS TELPA | 3,4 | 3,4 | | | | 3,4 | 4 | |
| | | 3 | VIRTUVE | 7,9 | 7,9 | | | | 7,9 | 4 | |
| | | 4 | DZĪVOJ. TELPA | 17,7 | 17,7 | 17,7 | | | — | 4 | |
| | | 5 | SIENAS SKAPIS | 1,6 | 1,6 | | | | 1,6 | 4 | |
| | | 6 | LODŽIJA | 3,8 | | | | 3,8 | — | 4 | |
| | | KOPĀ Dz. N°52: | | 39,5 | 35,7 | 17,7 | | 3,8 | 18,0 | | |
| | 53 | 1 | PIEKŠTELPA | 4,8 | 4,8 | | | | 4,8 | 2,50 | |
| | | 2 | VANNAS TELPA | 3,4 | 3,4 | | | | 3,4 | 4 | |
| | | 3 | VIRTUVE | 7,8 | 7,8 | | | | 7,8 | 4 | |
| | | 4 | DZĪVOJ. TELPA | 17,9 | 17,9 | 17,9 | | | — | 4 | |
| | | 5 | SIENAS SKAPIS | 1,5 | 1,5 | | | | 1,5 | 4 | |
| | | 6 | LODŽIJA | 3,8 | | | | 3,8 | — | 4 | |
| | | KOPĀ Dz. N°53: | | 39,2 | 35,4 | 17,9 | | 3,8 | 17,5 | | |
| | 54 | 1 | PIEKŠTELPA | 4,8 | 4,8 | | | | 4,8 | 2,50 | |
| | | 2 | VANNAS TELPA | 3,4 | 3,4 | | | | 3,4 | 4 | |
| | | 3 | VIRTUVE | 7,6 | 7,6 | | | | 7,6 | 4 | |
| | | 4 | DZĪVOJ. TELPA | 18,2 | 18,2 | 18,2 | | | — | 4 | |
| | | 5 | SIENAS SKAPIS | 1,6 | 1,6 | | | | 1,6 | 4 | |
| | | 6 | LODŽIJA | 3,8 | | | | 3,8 | — | 4 | |
| | | KOPĀ Dz. N°54: | | 39,4 | 35,6 | 18,2 | | 3,8 | 17,4 | | |
| | 55 | 1 | PIEKŠTELPA | 5,0 | 5,0 | | | | 5,0 | 2,50 | |
| | | 2 | VANNAS TELPA | 3,4 | 3,4 | | | | 3,4 | 4 | |

Inventarizators: A. GUKILS

Plāna eksplikācija celtnei № 1

11.

Inv. lieta Nr. _____ Ipašnieku _____ kategorija _____
 rajons _____ pilsēta LIEPĀJA pagasts _____ māju nos. _____
DAUGAVAS iela, mājas Nr. 15 kvartāls Nr. _____ grupa Nr. _____ grunts Nr. _____

| Ieraiksta datums | Dzīvokļu Nr. | Istabu Nr. | Istabu nosaukums | Laukums pēc iekšējiem izmēriem kvē | | | | | | | Istabu iekš. augst. |
|------------------|--------------|------------|------------------|------------------------------------|-------------------------|---------------|--|---------|--------------|------|---------------------|
| | | | | ēkas kop. platība | lied. plat. jur. izziņa | tajā skaitā | | LODŽIJA | palīglaukums | | |
| | | | | | | dzīv. ar apk. | | | | | |
| 4.02.1999. | 55 | 3 | VIRTUVE | 7,8 | 7,8 | | | | | 7,8 | 2,50 |
| IV. STĀVS | | 4 | DZĪVOJ. TELPA | 18,0 | 18,0 | 18,0 | | | | — | 4 |
| | | 5 | SIENAS SKAPIS | 1,6 | 1,6 | | | | | 1,6 | 4 |
| | | 6 | LODŽIJA | 3,8 | | | | 3,8 | | — | 4 |
| | | KOPĀ | Dz. N°55: | 39,6 | 35,8 | 18,0 | | 3,8 | | 17,8 | |
| | 56 | 1 | PRIEKŠTELPA | 5,1 | 5,1 | | | | | 5,1 | 2,50 |
| | | 2 | VANNAS TELPA | 3,4 | 3,4 | | | | | 3,4 | 4 |
| | | 3 | VIRTUVE | 7,8 | 7,8 | | | | | 7,8 | 4 |
| | | 4 | DZĪVOJ. TELPA | 17,4 | 17,4 | 17,4 | | | | — | 4 |
| | | 5 | SIENAS SKAPIS | 1,6 | | | | | | 1,6 | 4 |
| | | 6 | LODŽIJA | 3,8 | | | | 3,8 | | — | 4 |
| | | KOPĀ | Dz. N°56: | 39,1 | 35,3 | 17,4 | | 3,8 | | 17,9 | |
| | 57 | 1 | PRIEKŠTELPA | 4,9 | 4,9 | | | | | 4,9 | 2,50 |
| | | 2 | VANNAS TELPA | 3,4 | 3,4 | | | | | 3,4 | 4 |
| | | 3 | VIRTUVE | 7,9 | 7,9 | | | | | 7,9 | 4 |
| | | 4 | DZĪVOJ. TELPA | 17,5 | 17,5 | 17,5 | | | | — | 4 |
| | | 5 | SIENAS SKAPIS | 1,6 | 1,6 | | | | | 1,6 | 4 |
| | | 6 | LODŽIJA | 3,8 | | | | 3,8 | | — | 4 |
| | | KOPĀ | Dz. N°57: | 39,1 | 35,3 | 17,5 | | 3,8 | | 17,8 | |
| | 58 | 1 | PRIEKŠTELPA | 4,8 | 4,8 | | | | | 4,8 | 2,50 |
| | | 2 | VANNAS TELPA | 3,4 | 3,4 | | | | | 3,4 | 4 |
| | | 3 | VIRTUVE | 7,8 | 7,8 | | | | | 7,8 | 4 |
| | | 4 | DZĪVOJ. TELPA | 17,8 | 17,8 | 17,8 | | | | — | 4 |

Inventarizators:

A Geikiņš

| Ieraksta datums | Dzīvokļu Nr. | Istabu Nr. | Istabu nosaukums | Laukums pēc iekšējiem izmēriem kv m | | | | | | | Istabu iekš. augst. |
|-----------------|--------------|-----------------|-------------------|-------------------------------------|--------------------------|----------------|--|-------|--------------|-------|---------------------|
| | | | | ēkas kop. platība | lietd. plat. jur. izziņa | Lajā skaitā | | L0007 | palīglaukums | | |
| | | | | | | dzīv. ar apsk. | | | | | |
| IV STĀVS | 58 | 5 | SIENAS SKAPIS | 1,6 | 1,6 | | | | | 1,6 | 2,50 |
| | | | 6 LODŽIJA | 3,8 | | | | | 3,8 | — | 7 |
| | | | KOPĀ Dz. N° 58: | 39,2 | 35,4 | 17,8 | | | 3,8 | 17,6 | |
| | 59 | 1 | PRIEKŠTELPA | 5,0 | 5,0 | | | | | 5,0 | 2,50 |
| | | | 2 VANNAS TELPA | 3,4 | 3,4 | | | | | 3,4 | 4 |
| | | | 3 VIRTUVE | 7,8 | 7,8 | | | | | 7,8 | 4 |
| | | | 4 DZĪVOJ. TELPA | 17,8 | 17,8 | 17,8 | | | | — | 4 |
| | | | 5 SIENAS SKAPIS | 1,6 | 1,6 | | | | | 1,6 | 4 |
| | | | 6 DZĪVOJ. TELPA | 18,7 | 18,7 | 18,7 | | | | — | 4 |
| | | | 7 LODŽIJA | 3,8 | | | | | 3,8 | — | 7 |
| | | KOPĀ Dz. N° 59: | 58,1 | 54,3 | 36,5 | | | 3,8 | 17,8 | | |
| | A | | KĀPNU TELPA | 16,6 | | | | | | 16,6 | 2,50 |
| | B | | GAITENIS | 82,5 | | | | | | 82,5 | 4 |
| | | | KOPĀ KĀPNU TELPA: | 99,1 | | | | | | 99,1 | 4 |
| | | | KOPĀ IV STĀVS: | 708,1 | 552,0 | 286,1 | | | 57,0 | 365,0 | |
| V STĀVS | 60 | 1 | PRIEKŠTELPA | 5,0 | 5,0 | | | | | 5,0 | 2,50 |
| | | | 2 VANNAS TELPA | 3,4 | 3,4 | | | | | 3,4 | 4 |
| | | | 3 VIRTUVE | 7,9 | 7,9 | | | | | 7,9 | 4 |
| | | | 4 DZĪVOJ. TELPA | 18,0 | 18,0 | 18,0 | | | | — | 4 |
| | | | 5 SIENAS SKAPIS | 1,6 | 1,6 | | | | | 1,6 | 4 |
| | | | 6 LODŽIJA | 3,8 | | | | | 3,8 | — | 7 |
| | | | KOPĀ Dz. N° 60: | 39,7 | 35,9 | 18,0 | | | 3,8 | 17,9 | |
| | 61 | 1 | PRIEKŠTELPA | 4,8 | 4,8 | | | | | 4,8 | 2,50 |
| | | | 2 VANNAS TELPA | 3,4 | 3,4 | | | | | 3,4 | 4 |

Inventarizators: A. GUKIJS

Plāna eksplikācija celtnei № 1

12

Inv. lieta Nr. _____ Ipašnieku _____ kategorija _____
 rajons _____ pilsēta LIEPĀJA pagasts _____ māju nos. _____
DAUGAVAS iela, mājas Nr. 15 kvarlāls Nr. _____ grupa Nr. _____ grunts Nr. _____

| Ieraksta datums | Dzīvokļu Nr. | Istabu Nr. | Istabu nosaukums | Laukums pēc iekšējiem izmēriem kvm | | | | | | Istabu iekš. augst. |
|-----------------|--------------|-----------------|------------------|------------------------------------|--------------------------|---------------|--|---------|--------------|---------------------|
| | | | | ēkas kop. platība | lield. plat. jūr. izziņa | tajā skaitā | | LODŽIJA | palīglaukums | |
| | | | | | | dzīv. ar apk. | | | | |
| 4.02.1999. | 61 | 3 | VIRTUVE | 7,9 | 7,9 | | | | 7,9 | 2,50 |
| V STĀVS | | 4 | DZĪVOJ.TELPA | 18,0 | 18,0 | 18,0 | | | — | 4 |
| | | 5 | SIENAS SKAPIS | 1,5 | 1,5 | | | | 1,5 | 4 |
| | | 6 | LODŽIJA | 3,8 | | | | 3,8 | — | 4 |
| | | KOPĀ Dz. N° 61: | | 39,4 | 35,6 | 18,0 | | 3,8 | 17,6 | |
| | 62 | 1 | PRIEKŠTELPA | 4,7 | 4,7 | | | | 4,7 | 2,50 |
| | | 2 | VANNAS TELPA | 3,4 | 3,4 | | | | 3,4 | 4 |
| | | 3 | VIRTUVE | 7,7 | 7,7 | | | | 7,7 | 4 |
| | | 4 | DZĪVOJ.TELPA | 18,0 | 18,0 | 18,0 | | | — | 4 |
| | | 5 | SIENAS SKAPIS | 1,6 | 1,6 | | | | 1,6 | 4 |
| | | 6 | LODŽIJA | 3,8 | | | | 3,8 | — | 4 |
| | | KOPĀ Dz. N° 62: | | 39,2 | 35,4 | 18,0 | | 3,8 | 17,4 | |
| | 63 | 1 | PRIEKŠTELPA | 4,7 | 4,7 | | | | 4,7 | 2,50 |
| | | 2 | VANNAS TELPA | 3,4 | 3,4 | | | | 3,4 | 4 |
| | | 3 | VIRTUVE | 8,0 | 8,0 | | | | 8,0 | 4 |
| | | 4 | DZĪVOJ.TELPA | 17,4 | 17,4 | 17,4 | | | — | 4 |
| | | 5 | SIENAS SKAPIS | 1,5 | 1,5 | | | | 1,5 | 4 |
| | | 6 | LODŽIJA | 3,8 | | | | 3,8 | — | 4 |
| | | KOPĀ Dz. N° 63: | | 38,8 | 35,0 | 17,4 | | 3,8 | 17,6 | |
| | 64 | 1 | PRIEKŠTELPA | 5,0 | 5,0 | | | | 5,0 | 2,50 |
| | | 2 | VANNAS TELPA | 3,4 | 3,4 | | | | 3,4 | 4 |
| | | 3 | VIRTUVE | 7,7 | 7,7 | | | | 7,7 | " |
| | | 4 | DZĪVOJ.TELPA | 17,8 | 17,8 | 17,8 | | | — | 4 |

Inventarizators: A. Grikis

| Ieraksta datums | Dzīvokļa Nr. | Istabu Nr. | Istabu nosaukums | Laukums pēc iekšējiem izmēriem kvē | | | | | | | Istabu iekš. augst. | |
|-----------------|--------------|------------|------------------|------------------------------------|-------------------------|---------------|--|---------|--------------|------|---------------------|---|
| | | | | ēkas kop. platība | lied. plat. jur. izziņa | tājā skaitā | | LŌDŽĪFA | palīglaukums | | | |
| | | | | | | dzīv. ar apk. | | | | | | |
| V STĀVS | 64 | 5 | SIENAS SKAPIS | 1,5 | 1,5 | | | | | 1,5 | 2,50 | |
| | | 6 | LODŽĪFA | 3,8 | | | | 3,8 | | — | | 4 |
| | | KOPĀ | DZ. N° 64 | 39,2 | 35,4 | 17,8 | | 3,8 | | 17,6 | | |
| 65 | | 1 | PRIEKŠTELPA | 5,0 | 5,0 | | | | | 5,0 | 2,50 | |
| | | 2 | VANNAS TELPA | 3,4 | 3,4 | | | | | 3,4 | 4 | |
| | | 3 | VIRTUVE | 7,7 | 7,7 | | | | | 7,7 | 4 | |
| | | 4 | DZĪVOJ. TELPA | 17,8 | 17,8 | 17,8 | | | | — | 4 | |
| | | 5 | SIENAS SKAPIS | 1,6 | 1,6 | | | | | 1,6 | 4 | |
| | | 6 | LODŽĪFA | 3,8 | | | | 3,8 | | — | 4 | |
| | | KOPĀ | DZ. N° 65: | 39,3 | 35,5 | 17,8 | | 3,8 | | 17,7 | | |
| 66 | | 1 | PRIEKŠTELPA | 4,9 | 4,9 | | | | | 4,9 | 2,50 | |
| | | 2 | VANNAS TELPA | 3,4 | 3,4 | | | | | 3,4 | 4 | |
| | | 3 | VIRTUVE | 7,9 | 7,9 | | | | | 7,9 | 4 | |
| | | 4 | DZĪVOJ. TELPA | 17,9 | 17,9 | 17,9 | | | | — | 4 | |
| | | 5 | SIENAS SKAPIS | 1,7 | 1,7 | | | | | 1,7 | 4 | |
| | | 6 | LODŽĪFA | 3,8 | | | | 3,8 | | — | 4 | |
| | | KOPĀ | DZ. N° 66: | 39,6 | 35,8 | 17,9 | | 3,8 | | 17,9 | | |
| 67 | | 1 | PRIEKŠTELPA | 4,9 | 4,9 | | | | | 4,9 | 2,50 | |
| | | 2 | VANNAS TELPA | 3,4 | 3,4 | | | | | 3,4 | 4 | |
| | | 3 | VIRTUVE | 7,9 | 7,9 | | | | | 7,9 | 4 | |
| | | 4 | DZĪVOJ. TELPA | 18,0 | 18,0 | 18,0 | | | | — | 4 | |
| | | 5 | SIENAS SKAPIS | 1,6 | 1,6 | | | | | 1,6 | 4 | |
| | | 6 | LODŽĪFA | 3,8 | | | | 3,8 | | — | 4 | |
| | | KOPĀ | DZ. N° 67: | 39,6 | 35,8 | 18,0 | | 3,8 | | 17,8 | | |
| 68 | | 1 | PRIEKŠTELPA | 4,8 | 4,8 | | | | | 4,8 | 2,50 | |
| | | 2 | VANNAS TELPA | 3,4 | 3,4 | | | | | 3,4 | 4 | |
| | | 3 | VIRTUVE | 8,0 | 8,0 | | | | | 8,0 | 4 | |
| | | 4 | DZĪVOJ. TELPA | 18,0 | 18,0 | 18,0 | | | | — | 4 | |

Inventarizators:

A. Gekins

Plāna eksplikācija celtnei № 1

13

Inv. lieta Nr. _____ Ipašnieku _____ kategorija _____
 rajons _____ pilsēta LIEPĀJA pagasts _____ māju nos. _____
DAUGAVAS iela, mājas Nr. 15 kvartāls Nr. _____ grupa Nr. _____ grunts Nr. _____

| Teraksta datums | Dzīvokļu Nr. | Istabu Nr. | Istabu nosaukums | Laukums pēc iekšējiem izmēriem kvm | | | | | | Istabu iekš. augst. |
|-----------------|--------------|-----------------|------------------|------------------------------------|--------------------------|---------------|-----|---------|--------------|---------------------|
| | | | | ēkas kop. platība | lietd. plat. jur. izziņa | tajā skaitā | | LODŽIJA | palīglaukums | |
| | | | | | | dzīv. ar apk. | | | | |
| 4.02.1999 | 68 | 5 | SIENAS SKAPIS | 1,5 | 1,5 | | | | 1,5 | 2,50 |
| | | 6 | LODŽIJA | 3,8 | | | | 3,8 | — | 4 |
| | | KOPĀ Dz. N° 68: | | 39,5 | 35,7 | 12,0 | | 3,8 | 17,7 | |
| 69 | 1 | PRIEKŠTELPA | 4,9 | 4,9 | | | | 4,9 | 2,50 | |
| | | VĀNNAS TELPA | 3,4 | 3,4 | | | | 3,4 | 4 | |
| | | VIRTUVE | 7,9 | 7,9 | | | | 7,9 | 4 | |
| | | DZĪVOJ. TELPA | 17,8 | 17,8 | 17,8 | | | — | 4 | |
| | | SIENAS SKAPIS | 1,6 | 1,6 | | | | 1,6 | 4 | |
| | | LODŽIJA | 3,8 | | | | 3,8 | — | 4 | |
| | | KOPĀ Dz. N° 69: | | 39,4 | 35,6 | 17,8 | | 3,8 | 17,8 | |
| 70 | 1 | PRIEKŠTELPA | 4,8 | 4,8 | | | | 4,8 | 2,50 | |
| | | VĀNNAS TELPA | 3,4 | 3,4 | | | | 3,4 | 4 | |
| | | VIRTUVE | 7,8 | 7,8 | | | | 7,8 | 4 | |
| | | DZĪVOJ. TELPA | 17,9 | 17,9 | 17,9 | | | — | 4 | |
| | | SIENAS SKAPIS | 1,6 | 1,6 | | | | 1,6 | 4 | |
| | | LODŽIJA | 3,8 | | | | 3,8 | — | 4 | |
| | | KOPĀ Dz. N° 70: | | 39,3 | 35,5 | 17,9 | | 3,8 | 17,6 | |
| 71 | 1 | PRIEKŠTELPA | 5,0 | 5,0 | | | | 5,0 | 2,50 | |
| | | VĀNNAS TELPA | 3,4 | 3,4 | | | | 3,4 | 4 | |
| | | VIRTUVE | 7,8 | 7,8 | | | | 7,8 | 4 | |
| | | DZĪVOJ. TELPA | 17,4 | 17,4 | 17,4 | | | — | 4 | |
| | | SIENAS SKAPIS | 1,6 | 1,6 | | | | 1,6 | 4 | |
| | | LODŽIJA | 3,8 | | | | 3,8 | — | 4 | |
| | | KOPĀ Dz. N° 71: | | 39,0 | 35,2 | 17,4 | | 3,8 | 17,8 | |

Inventarizators: A. Geikiņš

| Ieraksta datums | Dzīvokļa Nr. | Istabu Nr. | Istabu nosaukums | Laukums pēc iekšējiem izmēriem kvē | | | | | | Istabu iekš. augst. |
|------------------|--------------|-----------------|-------------------|------------------------------------|-------------------------|---------------|------|---------|--------------|---------------------|
| | | | | ēkas kop. platība | liet. plat. jur. izmēra | tajā skaitā | | LODŽIJA | palīglaukums | |
| | | | | | | dzīv. ar apk. | | | | |
| V STĀVS | 72 | 1 | PRIEKŠTELPA | 4,9 | 4,9 | | | | 4,9 | 2,50 |
| | | 2 | VANNAS TELPA | 3,4 | 3,4 | | | | 3,4 | 4 |
| | | 3 | VIRTUVE | 7,9 | 7,9 | | | | 7,9 | 4 |
| | | 4 | DZĪVOJ. TELPA | 17,4 | 17,4 | 17,4 | | | — | 4 |
| | | 5 | SIENAS SKAPIS | 1,6 | 1,6 | | | | 1,6 | 4 |
| | | 6 | LODŽIJA | 3,8 | | | | 3,8 | — | 4 |
| | | KOPĀ Dz. N° 72: | | | 39,0 | 35,2 | 17,4 | | 3,8 | 17,8 |
| | 73 | 1 | PRIEKŠTELPA | 4,8 | 4,8 | | | | 4,8 | 2,50 |
| | | 2 | VANNAS TELPA | 3,4 | 3,4 | | | | 3,4 | 4 |
| | | 3 | VIRTUVE | 7,9 | 7,9 | | | | 7,9 | 4 |
| | | 4 | DZĪVOJ. TELPA | 17,8 | 17,8 | 17,8 | | | — | 4 |
| | | 5 | SIENAS SKAPIS | 1,6 | 1,6 | | | | 1,6 | 4 |
| | | 6 | LODŽIJA | 3,8 | | | | 3,8 | — | 4 |
| | | KOPĀ Dz. N° 73: | | | 39,3 | 35,5 | 17,8 | | 3,8 | 17,7 |
| | 74 | 1 | PRIEKŠTELPA | 4,9 | 4,9 | | | | 4,9 | 2,50 |
| | | 2 | VANNAS TELPA | 3,4 | 3,4 | | | | 3,4 | 4 |
| | | 3 | VIRTUVE | 7,8 | 7,8 | | | | 7,8 | 4 |
| | | 4 | DZĪVOJ. TELPA | 17,8 | 17,8 | 17,8 | | | — | 4 |
| | | 5 | SIENAS SKAPIS | 1,7 | 1,7 | | | | 1,7 | 4 |
| | | 6 | LODŽIJA | 3,8 | | | | 3,8 | — | 4 |
| | | KOPĀ Dz. N° 74: | | | 39,4 | 35,6 | 17,8 | | 3,8 | 17,8 |
| | A | | KĀPNU TELPA | 16,6 | | | | | 16,6 | 2,50 |
| | | | GAITENIS | 82,5 | | | | | 82,5 | 4 |
| | | | RĀTĪŅU TELPA | 18,8 | | | | | 18,8 | 4 |
| | | | KOPĀ KĀPNU TELPA: | 117,9 | | | | | 117,9 | |
| KOPĀ V STĀVS: | | | | 707,6 | 532,7 | 267,0 | | 57,0 | 383,6 | |
| KOPĀ ĢĒLTNE N°1: | | | | 4176,7 | 2668,0 | 1356,5 | | 281,2 | 2539,0 | |

Inventarizators:

A. Gaiķis

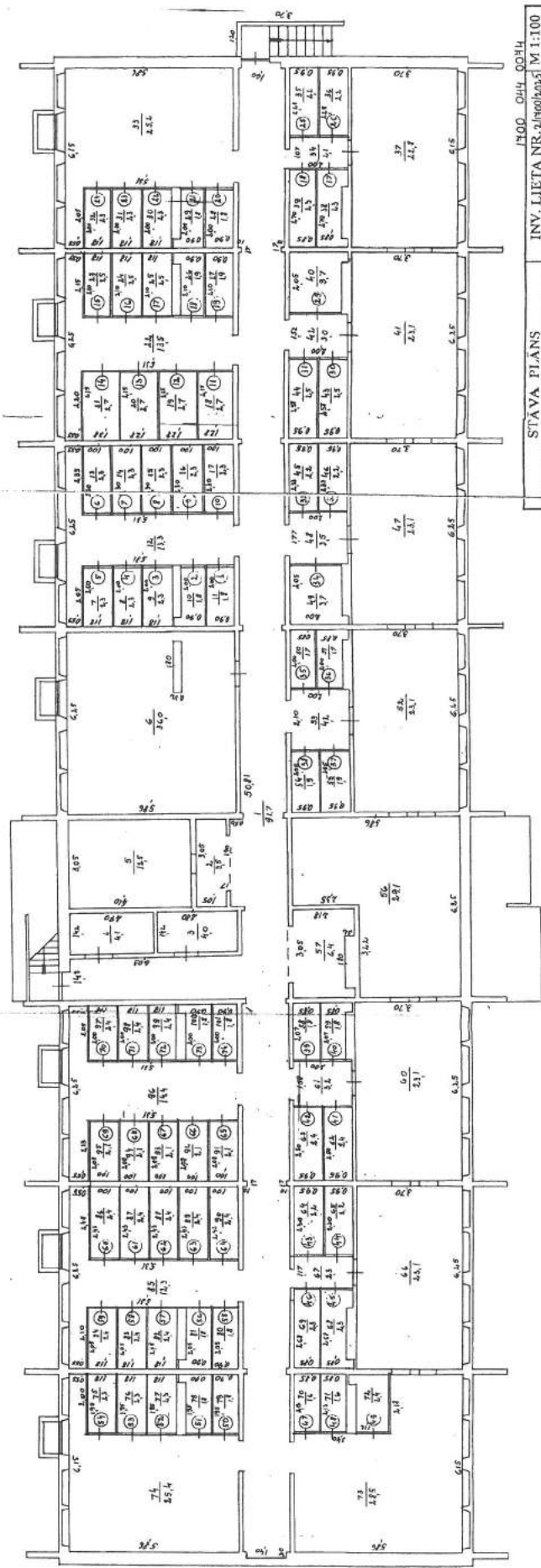

1900. OHK. 0034
 INV. LIETA NR. 21100/0035 M 1:100
 SĪVA PLANS
 LĪEPĀJA
 PĀR. 001
 ČĪMĒNĀ
 P
 SVAIS
 ADRESĪVA
 17/PIĻIJA
 3.30
 ADRESĪVA
 8.02.99.
 1900. OHK. 0034
 INV. LIETA NR. 21100/0035 M 1:100
 SĪVA PLANS
 LĪEPĀJA
 PĀR. 001
 ČĪMĒNĀ
 P
 SVAIS
 ADRESĪVA
 17/PIĻIJA
 3.30
 ADRESĪVA
 8.02.99.

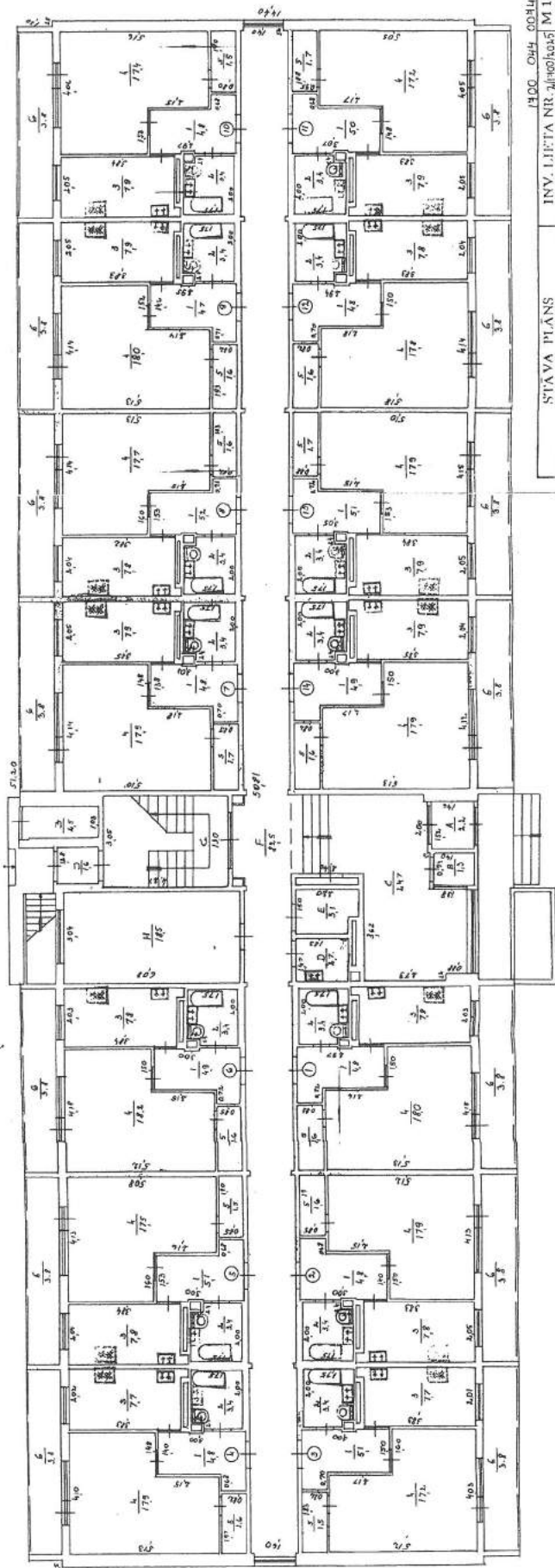

STAVBA PLÁNS
 MĚRITELNOSTI M 1:100
 LÍŽEPAJŇ
 INŽENÝRKA NĚMČEKOVÁ
 DĚLŇ
 MĚRITELNOSTI M 1:50
 VĚRITELNOSTI M 1:50
 DĚLŇ
 MĚRITELNOSTI M 1:50
 DĚLŇ

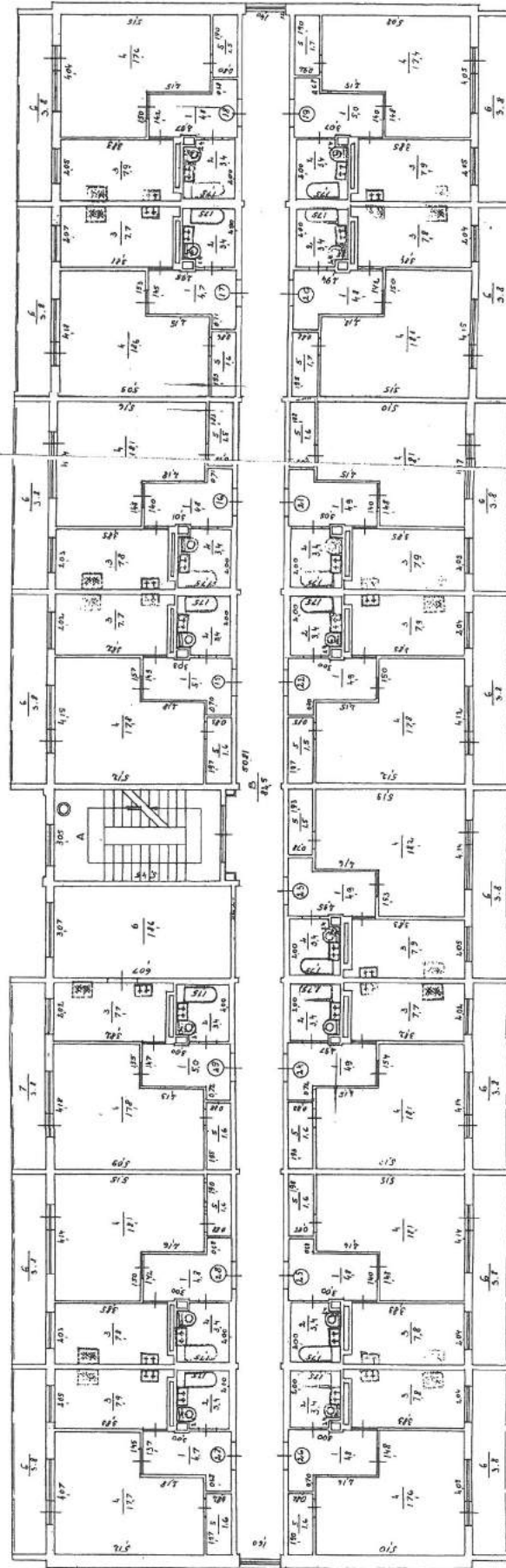

STAVA PLANS
 LĪEĻŠĻA
 NĪR. 001

INV. LĪETA NR. 2/000005 M 1:100
 DABUVAIS IELĀ 15
 B. S. GALIŠ
 DAUGAVAS REĢ. APD.
 03000005

DĀ. 300
 DĀ. 5
 DĀ. 200

DĀ. 200
 DĀ. 200
 DĀ. 200

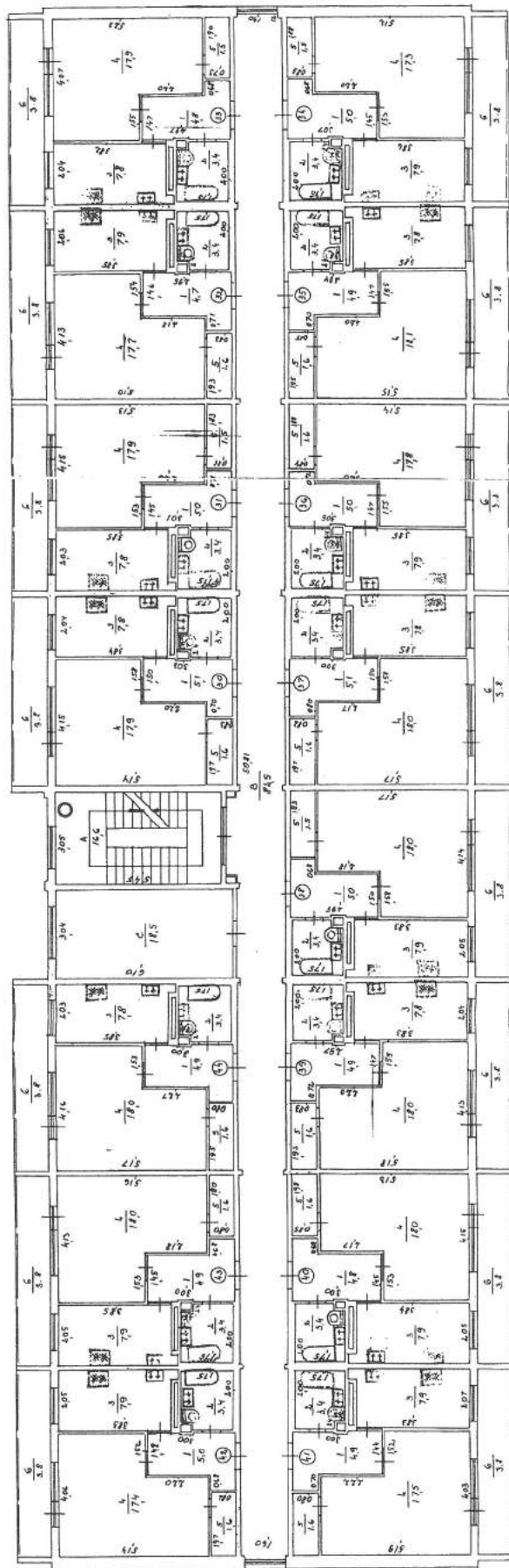

STĀVA PLĀNS
 LIEPĀJA
 NR. 001
 III
 JAV

1900. ODH ODH
 INV. LIETA NR. 214000015 M 1:100
 DAUGAVAS IELA 15
 APMĒRS 2.50
 ALPŪRŅI 14.00, 14.00, 14.00, 14.00, 14.00, 14.00, 14.00, 14.00, 14.00, 14.00

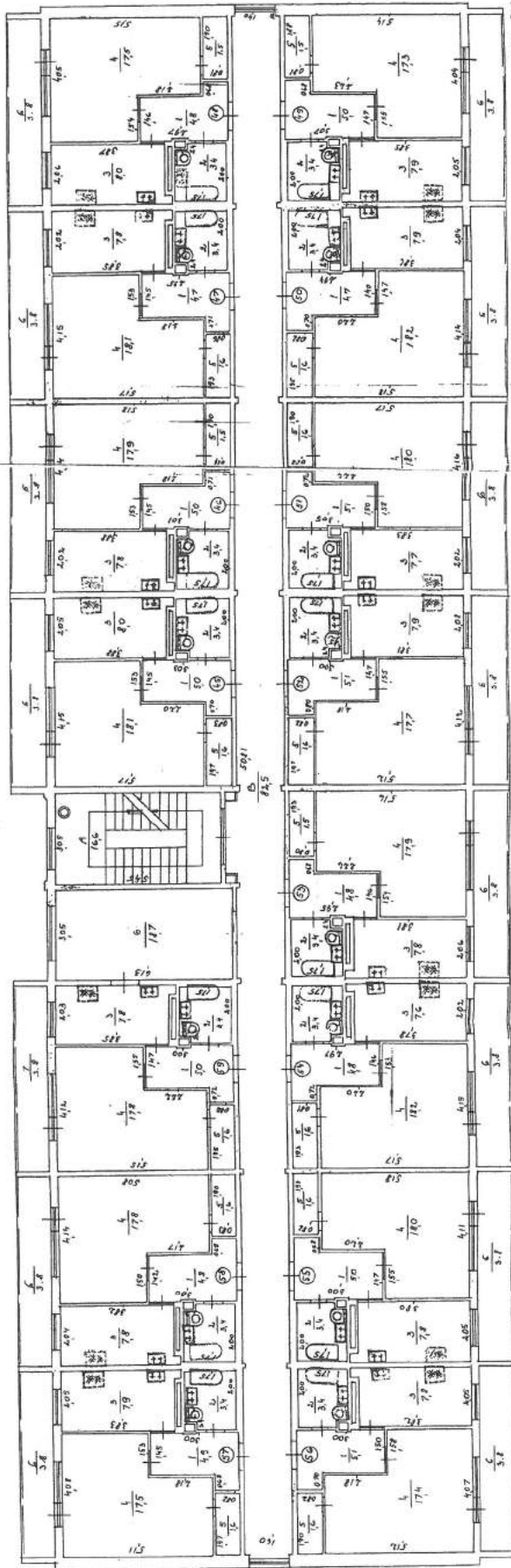

STAVA PLANS
 INV. LIETA NR. 2/100/105 M 1:100
 1300 OH4_0034
 LIETUVA
 NR. 001
 SIAUBI
 ALPENTYNA
 BIRŽITA
 1771014
 9.50
 ALPENTYNA
 DAUGAVAS - JELEN. 15
 100909

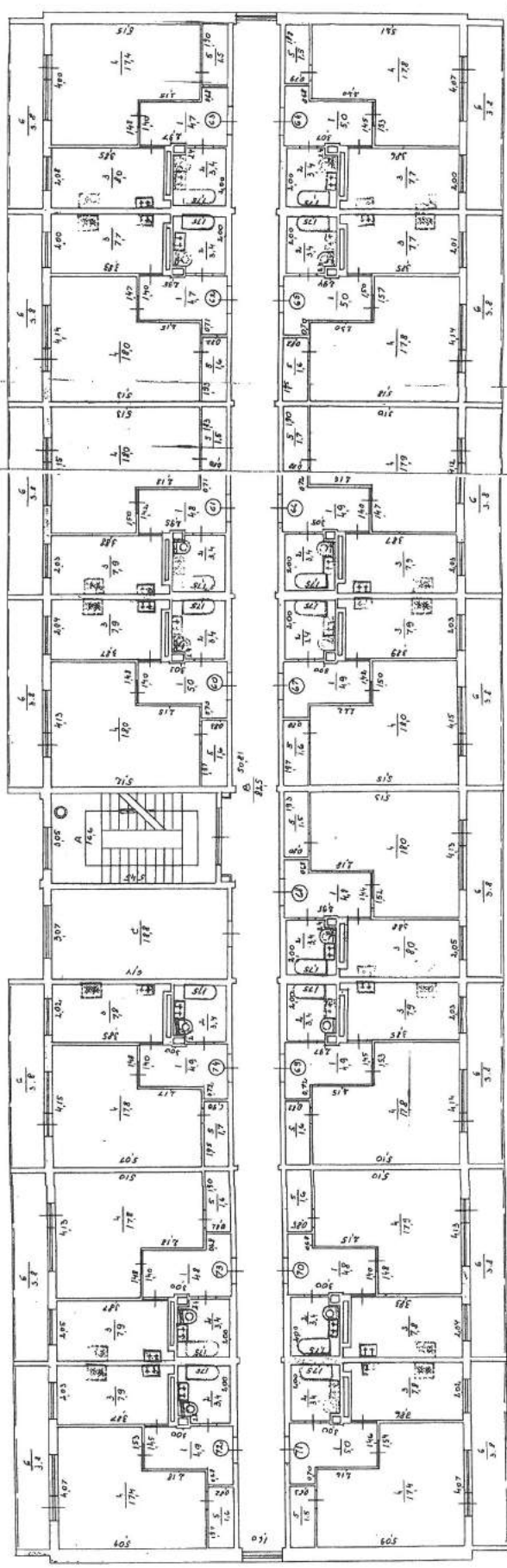

STAVA PLANS
 LIEPALA
 NR. 001
 PLĀNS
 STĀVĀ
 INVA. LIETA NR. 2/190(1015) M 1:100
 ADRESA DAUGAVPILS IES. 15
 HESĒKA NR. 2.50
 12TH DEKA
 1911
 AUTENTĪMĀ
 H. 01.99



LATVIJAS REPUBLIKAS EKONOMIKAS MINISTRIJA

Brīvības ielā 55, Rīgā, LV-1519 ♦ Tālrunis 371-67013100 ♦ Fakss 371-67280882 ♦ E-pasts: pasts@em.gov.lv

LĒMUMS

R ī g ā

07.05.2013 Nr.412- 9.1-2634

SIA „Energy audit”
vienotais reģ. Nr. 42103064582
Toma iela 49-1M
Liepāja, LV-3401

Par komersanta reģistrāciju būvkomersantu reģistrā

Izskatot SIA „Energy audit” 2013.gada 3.maijā iesniegto iesniegumu reģistrācijai būvkomersantu reģistrā, secināju, ka SIA „Energy audit” atbilst Ministru kabineta 2011.gada 19.oktobra noteikumu Nr.799 “Būvkomersantu reģistrācijas noteikumi” (turpmāk – noteikumi) 4.punkta prasībām.

Ņemot vērā minēto un pamatojoties uz noteikumu 7.1.apakšpunktu,

nolēmu:

reģistrēt SIA „Energy audit” būvkomersantu reģistrā, piešķirot būvkomersanta reģistrācijas numuru: **10671-R** un nosakot ikgadējās informācijas iesniegšanas datumu: **7.maijs**.

Šo lēmumu var pārsūdzēt Administratīvās rajona tiesas Liepājas tiesu namā (Lielā iela 4, Liepāja, LV-3401) viena mēneša laikā no tā spēkā stāšanās dienas.

Atbildīgā amatpersona –
Būvniecības un mājokļu politikas
departamenta direktore

I.Oša

07.05.2013
E.Lase, 67013049
elina.lase@em.gov.lv

64
ERGO

ENERGY AUDIT, SIA
Reģ.nr. 42103064582
TOMA IELA 49 DZ 1M,
LIEPĀJA, LV-3401

ERGO Insurance SE
Latvijas filiāle
Skanstes iela 50, LV-1013,
Rīga
Tālr.: (+371) 6708 17 00
Fakss. (+371) 6708 17 15
e-pasts: info@ergo.lv
www.ergo.lv
Vienotais reģistrācijas numurs
40103599913

17.01.2018.

Izziņa izdota iesniegšanai: **Liepājas pilsētas būvvaldē**

Apliecinājums

Ar šo apstiprinām, ka starp **ENERGY AUDIT, SIA** (reģ. Nr. 42103064582) un **ERGO Insurance SE** Latvijas filiāle (Reģ. Nr. 40103599913) ir noslēgts profesionālās civiltiesiskās atbildības apdrošināšanas gada līgums.

Polises numurs: **610012678**

Līguma darbības laiks: **30.04.2017 00:00 - 29.04.2018 24:00**

Apdrošināšana stājas spēkā pēc apdrošināšanas prēmijas samaksas, saskaņā ar apdrošināšanas līguma maksājumu grafiku.

Atbildības limits: **150 000.00 EUR**

Apdrošinātā darbība: **Projektēšana, autoruzraudzība**

Apliecinām, ka līguma ietvaros apdrošināšanas aizsardzība attiecas arī profesionālo darbību objektā: izstrādāt **"Vienkāršotās renovācijas projekta izstrāde, daudzdzīvokļu dzīvojamajai mājai Daugavas ielā 15, Liepājā, energoefektivitātes paaugstināšanas pasākumi: fasādes, jumta vienkāršotā renovācija, bēniņu, pagraba pārseguma siltināšana, apkures, kanalizācijas un ūdensvada sistēmas nomaiņa."** (Uzņēmuma līgums Nr. EA-30-16)

Izsniegtais apliecinājums nepapildina vai negroza noslēgto apdrošināšanas līgumu, un apdrošināšanas aizsardzības apjomu nosaka noslēgtā apdrošināšanas līguma saturs.

ERGO Insurance SE Latvijas filiāle pārstāvis

Zane Rungė



TEHNISKĀS APSEKOŠANAS ATZINUMS

66

Būvinženieris Haralds Deģis būvprakses sert.Nr. 20-5929, tel. 29541696,
haralds@5dim.lv

(apsekotājs un tā rekvizīti – fiziskās personas vārds, uzvārds, sertifikāta Nr. vai juridiskās personas nosaukums, reģistrācijas Nr., būvkomersanta reģistrācijas apliecības Nr., juridiskā adrese, tālruņa numurs, elektroniskā pasta adrese)

Tehniskās apsekošanas atzinums

Daudzdzīvokļu dzīvojamai mājai
Kadastra Nr.17000440074001, Daugavas ielā 15, Liepāja
(būves nosaukums, zemes vienības kadastra numurs un adrese)

SIA "Liepājas Namu Apsaimniekotājs", 2016. g. 18. aprīlī, līg. nr.: EA-30-16
(pasūtītājs, līguma datums un numurs)

Apsekošanas uzdevums izdots 2018. gada janvāris. Apsekošana paredzēta mājas energoefektivitātes paaugstināšanas vajadzībām. Nepieciešams veikt daudzdzīvokļu mājas galveno konstruktīvo elementu (pamatu, sienu, starpstāvu pārsegumu, jumta, kāpņu, logu un durvju), iekšējo inženierapgādes komunikāciju vispārīgu vizuālu apskati un novērtēt to pašreizējo tehnisko stāvokli. Veikt ēkai pieguļošās teritorijas labiekārtojuma novērtējumu. Ieteikumi nepieciešamo pasākumu veikšanai.

(apsekošanas uzdevums, tā izsniegšanas datums)

Atzinums izsniegts 2018. gada 16. janvāris.

Daudzdzīvokļu dzīvojamās ēkas galveno konstruktīvo elementu un iekšējo inženierapgādes komunikāciju pašreizējais tehniskais stāvoklis novērtēts, ievērojot LBN 405-15 "Būvju tehniskā apsekošana" un Vispārējo būvnoteikumu prasības un noteikumus.

SIA "Energy audit", reģ. Nr.42103064582, būvkomersanta reģ.Nr.10671-R,
Kūrmājas prospekts 7, Liepāja, LV-3401

(fiziskās personas vārds un uzvārds vai juridiskās personas nosaukums)

1. Vispārīgas ziņas par būvi

| | |
|-------|--|
| 1.1. | Būves veids – 11220103 – daudzdzīvokļu dzīvojamā māja (5 stāvi) |
| 1.2. | apbūves laukums – 777,3 m ² |
| 1.3. | būvtilpums – 14178 m ³ |
| 1.4. | kopējā platība – 4176,7 m ² |
| 1.5. | stāvu skaits 6 (5 virszemes, 1 apakšzemes) |
| 1.6. | zemes vienības kadastra apzīmējums – 17000440074 |
| 1.7. | zemesgabala platība – 2778 m ² |
| 1.8. | būves iepriekšējais īpašnieks – Liepājas pašvaldība |
| 1.9. | būves pašreizējais īpašnieks – Jaukta statusa kopīpašums |
| 1.10. | būvprojekta autors – nav ziņu |
| 1.11. | būvprojekta nosaukums, akceptēšanas gads un datums – nav ziņu |
| 1.12. | būves nodošana ekspluatācijā (gads un datums) – 1987.g. |
| 1.13. | būves konservācijas gads un datums – būve nav konservēta |
| 1.14. | būves atjaunošanas, pārbūves, restaurācijas gads – nav ziņu |
| 1.15. | būves kadastrālās uzmērīšanas lietas: numurs, izsniegšanas gads un datums – Namīpašuma tehniskā pase, arhīva Nr. 2/1700/2025 |

2. Situācija

| | |
|--|--|
| 2.1. | zemesgabala izmantošanas atbilstība teritorijas plānojumam |
| <p>Teritorijas izmantošana atbilst Liepājas pilsētas teritorija plānojumam - daudzstāvu dzīvojamās apbūves teritorija, apbūves noteikumiem un normatīvo aktu prasībām. Gruntsgabals atrodas pilsētas Ezerkrasta rajonā.</p> | |
| 2.2. | būves izvietojums zemesgabalā |
| <p>Dzīvojamā ēka atrodas pilsētas Ezerkrasta rajonā. Ēka ir taisnstūra konfigurācijas. Gabarīta izmēri plānā 51,70m x 14,40m. Ēkai ir 1 atsevišķas kāpņu telpa. Ēka izvietota ar galveno fasādi rietumu pusē, virzienā pret Daugavas ielu. Ēkas austrumu pusē, gājēju celiņš un zaļā zona.</p> | |
|  | |
| <p>Piebraucamais ceļš un automašīnu stāvlaukums pie mājas tiek nodrošināts pa Daugavas ielas teritoriju gar ēkas austrumu fasādi.</p> | |
| .3. | būves plānojums |
| <p>Kopmītņu tipveida sērijas dzīvojamās ēkas funkcija un izmantošana nav mainījies kopš tās nodošanas ekspluatācijā brīža 1987.g. Māja sastāv no vienas sekcijām. Pavisam kopā 74 dzīvokļi.</p> | |



Dzīvojamā māja pilnībā būvēta no saliekamajiem dzelzsbetona paneļu elementiem. Konstruktīvā shēma Nesošās šķērssienu un vidējā garensiena ar soli 3.20m un 6.40m būvētas no saliekamā dzelzsbetona sienu paneļiem 16cm biezumā. Ārējās norobežojošās sienas- pašnesošās- piekārtie gāzbetona sienu paneļi ar rūpniecisku apdari- krāsots apmetums, 250mm biezumā. Pārsegums-saliekamā dzelzsbetona dobie pārseguma paneļi $h=220\text{mm}$.

Dzīvojamai mājai ir tehniskais pagrabs, tehniskie bēniņi un jumts ar iekšējo lietus ūdens novadīšanas sistēmu. Dzīvokļi ir ar lodžijām, kas izvietotas ēkas austrumu un rietumu fasādēs. Telpu augstums $H=2.50\text{m}$. Tehniskajā pagrabā visi galvenie inženierkomunikāciju maģistrālie cauruļvadi izvietoti tehniskajā koridorā gar ēkas austrumu fasādi.



Būves tehniskā projekta dokumentācija nav pieejama. Ēka ir pilnībā pieslēgta pilsētas inženierkomunikācijām- aukstā ūdens apgāde, kanalizācija, (karstā ūdens apgāde- vietējā neatkarīgā, ar sagatavošanu pagrabā esošajā siltummezglā), centrālā apkure, gāzes apgāde, elektroapgāde, vājstrāvas tīkli.

Dzīvojamā māja kopumā ir apmierinoši uzturēta. Ēkā vairākos dzīvokļos oriģinālie koka bloku logi nomainīti pret jauniem PVC paketstiklojuma logiem. Viena daļa lodžijas aizstiklotas.

Atbilstoši 1987.gadā spēkā esošajām normām ārējā gaisa temperatūra tika pieņemta -20°C un -27°C , normatīvā sniega slodze uz jumta pārsegumu - 100 kgf/m^2 , normatīvais vēja spiediens - 35 kgf/m^2 .

Būves plānojums, labiekārtojums un inženierapgāde pamatā atbilst pašreiz spēkā esošām celtniecības normām LBN 211-15 "Dzīvojamās ēkas".

3. Teritorijas labiekārtojums

| | | |
|---|---|----------------------------|
| Apsekošanas objekta vai apsekošanas priekšmeta nosaukums. Īss konstatēto bojājumu un to cēloņu apraksts, tehniskā stāvokļa novērtējums atsevišķiem būves elementiem, konstrukciju veidiem, būves daļām. Atbilstība normatīvo aktu prasībām | | Tehniskais nolietojums (%) |
| 3.1. | brauktuves, ietves, celiņi un saimniecības laukumi | 35% |
| <p>Gar ēkas rietumu fasādi ir braucamā daļa un auto stāvvietas apgriešanās apļa vidū. Asfaltēta braucamā daļa ir samērā labā tehniskā stāvoklī.</p>  <p>Ēkas austrumu pusē asfaltēts celiņš. Celiņš ir samērā labi saglabājies un apmierinošā tehniskā stāvoklī.</p> | | |
| 3.2. | bērnu rotaļlaukumi, atpūtas laukumi un sporta laukumi | Netiek vērtēts |
| <p>Bērnu rotaļlaukums un atpūtas zona gruntsgabala robežās nav izbūvēta. Bērni rotaļām izmanto zaļo zonu apkārtējās teritorijās.</p> | | |
| 3.3. | apstādījumi un mazās arhitektūras formas | 30% |
| <p>Austrumu un nedaudz rietumu pusē ēkai ir zālāju sējumi- zaļā zona. Zālājs vietām izbradāts. Gar ēkas garenfasādi austrumu pusē vietām ir samērā nekopti, aizlaisti nelieli stādījumi.</p> <p>Kopumā vērtējot zaļā zona ir apmierinošā tehniskā stāvoklī.</p> <p>Mazās arhitektūras formas nav.</p> | | |
| 3.4. | nožogojums un atbalsta sienas | Netiek vērtēts |
| <p>Ēkai pieguļošā teritorijā nožogojumu nav.</p> | | |

Ieejas pagrabā ir ieprojektētas austrumu un ziemeļu fasādēs. Ziemeļu pusē tā netiek lietota. Tā kā ieejas pagrabtelpā ir zemāk par zemes līmeni, izbūvētas atbalsta sienas. Ziemeļu pusē mionolīta, bet austrumu pusē no saliekamām konstrukcijām. Atbalstsienas redzamās daļas- nekrāsots betons. Tērauda montāžas detaļas korodējušas. Salīdzinoši apmierinošā tehniskā stāvoklī.



Ap ēku ir uzbērums, ko norobeži sarkano, dobimaino ķieģeļu mūris. Siltkā tehniskā stāvoklī – izdrupis un morāli nolietojies.

4. Būves daļas

(Ietver tikai tās būves daļas, kas apsektas atbilstoši apsekošanas uzdevumam)

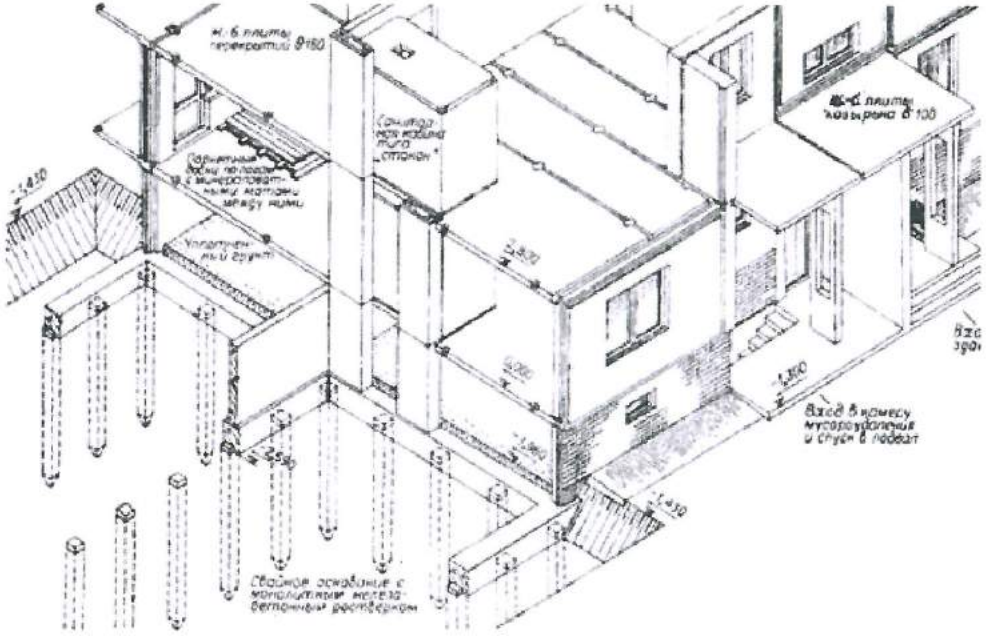
| Apsekošanas objekta vai apsekošanas priekšmeta nosaukums. Īss konstatēto bojājumu un to cēloņu apraksts, tehniskā stāvokļa novērtējums atsevišķiem būves elementiem, konstrukciju veidiem, būves daļām. Atbilstība normatīvo aktu prasībām | Tehniskais nolietojums (%) |
|---|----------------------------|
| 4.1. pamati un pamatne | 35% |
| <p>Spriežot pēc ēkas tehniskās pases un pieredzes, ēka izbūvēta uz pāļu pamatiem. Par to izvietojumu un dimensijām informācijas nav. Pamatu atsegumi nav veikti. Iespējamais pamatu risinājums- pagraba nesošie dzelzsbetona pamata paneļi balstīti uz dzelzsbetona režģogiem, kas balstīti uz pāļu rindām. Pamatu nevienmērīgas sēšanās pazīmes nav novērojamas.</p>  <p>Pamatu horizontālā hidroizolācija (līmēts ruberoīds pa karstu bitumu) nav pamanāma, iespējams tā ir segta ar citām konstrukcijām. Gruntsūdens iedarbe uz pamata konstrukcijām nav novērota.</p> <p>Ēkai aizsargapmales gar ārsienām izbūvētas daļēji. Acīm redzamas pazīmes nokrišņu iedarbei uz cokola paneli nav novērojamas.</p> <p>Ņemot vērā, ka ēkai nav būtisku deformāciju, pamati kopumā vērtējami kā labā tehniskā stāvoklī.</p> | |

| | | |
|------|---|-----|
| 4.2. | nesošās sienas, ailu sijas un pārsedzes | 35% |
|------|---|-----|

Ēkas konstruktīvā shēma - ar nesošajām šķērssienām, solis 3,2 un 6,4m, kur ēkas stingumu nodrošina sienu nesošie paneļi kopā ar pārseguma stingajiem diskjiem ēkas pārsegumos.

Pagraba nesošās šķērssienas - no saliekamā dzelzsbetona sienu elementiem 160mm biezumā. Ārējās norobežojošās garsienas – saliekamā dzelzsbetona ribotie cokola paneļi.



Pagraba sienām būtiski bojājumi un deformācijas vizuālajā apskatē nav konstatētas. Pagraba sienas kopumā ir apmierinošā tehniskā stāvoklī.



Gaismas/ventilācijas lūku ailās austrumu pusē iestrādāti pakešstiklu logi PVC rāmjos. Ventilācijas nolūkiem rietumu pusē atveres aizstrādātas ar metāla restītēm. Visā pagraba apjomā nav nodrošināta pastāvīga ventilācija - kā rezultātā ir jūtams paaugstināts mitrums. Nepieciešams atjaunot ventilāciju.



Virszemes stāvu sienas. Nesošās šķērssienas būvētas no saliekamā dzelzsbetona sienu paneļiem 16cm biezumā. Vizuālajā apsekošanā sienu nesošo konstruktīvo elementu būtiski bojājumi vai deformācijas nav konstatēti.



Ārsienas ir pašnesošās – iespējams no saliekamā gāzbetona sienu paneļiem 250(240)mm biezumā. Gala sienas konstrukcija – iespējams dzelzsbetona

nesošais sienas elements 160mm biezumā un pašnesošais gāzbetona ārsienu panelis 250(240) mm biezumā.



Ēkai vietām ir veikti ārsienu paneļu savienojuma šuvju hermetizācijas remonta darbi. Hermetizētās sienas paneļu saduršuvju vietās vērojamas plaisas - hermetizācija apmierinoša.



Ārsienu vieglbetona paneļu apdare – rūpnieciska līdzena apdare ar krāsojumu. Plaisiņām fasādes paneļos ir vietējs raksturs un tās būtiski neietekmē sienu stiprību un noturību, bet ietekmē sienu siltuma vadāmību.



| | | |
|--|--|-----|
| Kopumā virszemes stāvu sienas pēc sava tehniskā stāvokļa ir daļēji apmierinošā tehniskā stāvoklī. | | |
| 4.3. | karkasa elementi: kolonnas, rīģeļi un sijas | 25% |
| Ēkai bēniņu stāvā jumta nesošo paneļu balstsijas- saliekamā dzelzsbetona rīģeļi un centrālā dzelzsbetona jumta sile. Dzelzsbetona rīģeļi ir labā tehniskā stāvoklī. | | |
|  | | |
| Jumta silei no bēniņu puses ziemeļu galā vienā laidumā ir manāms nesošā stiegrojuma atsegums, visdrīzāk armatūra ievietota veidņos par tuvu malai un betona aizsargslānis neatbilst konstruktīvām prasībām. Kopumā siles ir labā tehniskā stāvoklī. | | |
| 4.4. | pašnesošās sienas | - |
| Skatīties sadaļu 4.2. Nesošās siena, aiļu pārsedzes un sijas. | | |
| 4.5. | šuvju hermetizācija, hidroizolācija un siltumizolācija | - |
| Dažviet paneļu saduršuvēs vērojamas mikroplaisas, caur kurām iespējama mitruma nokļuve ēkas konstrukcijās un dzīvokļos. Skatīties sadaļu 4.2. Nesošās siena, aiļu pārsedzes un sijas. | | |
| 4.6. | pagraba, starpstāvu, bēniņu pārsegumi | 20% |
| Virš pagraba, starpstāvu pārsegumos un virs augšējā 5. stāva - saliekamā dzelzsbetona dobie pārseguma paneļi 220mm biezumā. Paneļi balstīti uz ēkas nesošajām dzelzsbetona šķērssienām ar soli 3.20 un 6.40m. Saskaņā ar darba uzdevumu, pārsegumi detalizēti netiek apsekoti. | | |
| Kopumā pagraba un virszemes stāvu pārsegumi, vizuāli vērtējot, ir daļēji apmierinošā tehniskā stāvoklī | | |
| 4.7. | būves telpiskās noturības elementi | 20% |
| Bezarkasa lielpaneļu dzīvojamās ēkas nesošās dzelzsbetona šķērssienas kopā ar starpstāvu saliekamā dzelzsbetona pārsegumiem nodrošina ēkas telpisko noturību. | | |

| | | |
|---|--|-----|
| 4.8. | jumta elementi: nesošā konstrukcija, jumta klājs, jumta segums, lietusūdens novadsistēma | 30% |
| <p>Ēkai ir lēzens divslīpju jumts ar iekšējo ūdens novadīšanu. Jumta iesegums - neapstrādātas dzelzsbetona jumta paneļu virsmas. Jumts veidots no ribotajām dzelzsbetona plātnēm un dzelzsbetona centrālās sateknes.</p> | | |
|  | | |
| <p>Plātnes balstītas pa dzelzsbetona sijām un centrālo sateknes dzelzsbetona elementu, kas balstīta uz nesošo paneļu šķērssienu elementiem. Riboto plātņu savienojuma vietas jumta daļā pārsegtas ar U veida dzelzsbetona uzliktņiem. Dzelzsbetona pasijām un atbalsta elementiem vizuāli saredzami būtiski bojājumi vai deformācijas nav konstatējami.</p> | | |
| <p>Jumta plātnēm un sateknei augšpusē vairāk kā puse laukuma ir nosepta ar ruberoīda kārtu pa bituma mastiku un nav novērojams atsegto metināto sietu armatūras. No apakšpuses metināto sietu armatūras ir atsegtas ap 10-15% no visas plaknes laukuma, vairāk rajonā, kur ir papildus plātņu klājs.</p> | | |
|  | | |

Lietus ūdens kanalizācijas uztvērēj piltuvēm aizsargrestes nav. Iekšējā lietus ūdens novadīšanas sistēmai nomainīti maģistrālie lietus ūdens kanalizācijas vadi pret plastmasas caurulēm. Kopumā vērtējot lietus ūdens novadīšanas sistēma ir apmierinošā tehniskā stāvoklī.



Virš ēkas jumta ir izvadīti ventilācijas kanālu izvadi –azbestcements caurules 500mm diametrā ar skārda jumtiņu. Ventilācijas izvadiem bēniņu līmenī ar mūra konstrukciju ir pievienoti ēkas iekšējie ventilācijas kanāli.





Bēniņos gaisa pieplūdes atveru nav un ir manāms paaugstināts gaisa mitrums, nav nodrošināta apmierinoša telpas ventilācija. Gaismas lūkas nav paredzētas.

Jumta nesošās konstrukcijas kopumā ir apmierinošā tehniskā stāvoklī.

Uz bēniņiem ir iespējams nokļūt pa kāpņu telpu līdz pusstāvam, kur ir ierīkota izbūve ar slēdzamām durvīm. Augstāk ved metāla kāpnes.



Uz jumta iespējams nokļūt caur lūku ar metāla nepārvietojamām pieslejkāpnēm. Jumta izejas lūka, morāli novecojusi.

Jumtiņi virs lodžijām apdarināti ar bitumena mastiku un ruberoidu, Malas nav apdarinātas, iespējams nokrišņu ūdens var notecēt gar jumtiņa apakšmalu uz ēkas konstrukcijām un lodžijās. Uz virsmas vietām ir nogulšņu nosēdumi un sūnu apaugumi, kas veicina ūdens uzkrāšanos un tālāko iedarbi uz konstrukcijām.

| | | |
|------|-------------------------------------|-----|
| 4.9. | balkoni, lodžijas, lieveņi, jumtiņi | 35% |
|------|-------------------------------------|-----|

Abās garenfasādēs izvietotas lodžijas. Norobežojošās margas no dekoratīviem dzelzsbetona elementiem, kas nostiprināti pie metāla konstrukcijām. Piektā stāva margām ir manāms sūnu apaugums.



Spraugas starp dekoratīviem betona elementiem katrs iedzīvotājs ir aizdarinājis pēc saviem ieskatiem. Citur ir putuplasta stēmeles, citur betonēts.



Atsevišķu lodžiju pārseguma plātņu gali jau celtniecības laikā nepietiekami balstās uz nesošo sienu. Nelielu paliekošo deformāciju rezultātā ir vietas, kur novērojami izdrupumi.



Veicot projektēšanas darbus, vēlams apskatīt šo vietu pastiprināšanas iespējas.

Lievenis – rietumu fasādē no saliekamā dzelzsbetona elementiem, vietām nosēdušies, nedaudz izdrupuši. Morāli novecojuši. Jumtiņš labā tehniskā stāvoklī.



Lievenis austrumu fasādē netiek izmantots. Līdzīgi – elementi nosēdušies.



| | | |
|--|-------------------|----------------|
| Kopumā ieejas mezgli salīdzinoši labā tehniskā stāvoklī. | | |
| 4.10. | kāpnes un pandusi | 15% |
| <p>Ēkai ir viena kāpņu telpa, viena izeja uz bēniņiem un viena izeja uz jumtu (caur jumta paneļos izvietotu lūku). Nokļūšanai uz bēniņiem, kāpņu telpas augšējā stāvā ir izbūvētas dzelzsbetona kāpnes. Uz jumta no bēniņiem var nokļūt pa pieslienāmām tērauda konstrukcijas kāpnēm.</p> <p>Stāvu kāpnes ir no saliekamā dzelzsbetona kāpņu laidiem, balstītiem pa saliekamā dzelzsbetona kāpņu podestiem. Kāpņu starplaukumu un sienu savienojumu vietās vērojamas nelielas plaisas, bet elementu būtiskas deformācijas vai bojājumi nav novērojami. Kāpņu margas- metāla konstrukcijas-nesen krāsotas, vietām nedaudz deformētas.</p> | | |
|  | | |
| Ēkas iekšējās dzelzsbetona kāpnes un margas apmierinošā tehniskā stāvoklī. | | |
| 4.11. | starpsienas | Netiek vērtēts |
| Saskaņā ar darba uzdevumu starpsienas detalizēti netiek apsekotas. Labā tehniskā stāvoklī. | | |
| 4.12. | grīdas | Netiek vērtēts |
| Saskaņā ar darba uzdevumu detalizēti netiek apsekotas. 1. stāva (virs pagraba) grīdām ir nepietiekoša siltuma izolācija. Pagraba grīda – betona klons, vietām izdrupis. Grīdas kopumā ir apmierinošā tehniskā stāvoklī. | | |

| | | |
|--|---|-----|
| 3. | ailu aizpildījumi: vārti, ārdurvis, iekšdurvis, logi, lūkas | 25% |
| <p><u>Ārdurvis</u> – tiek izmantotas rietumu pusē. metāla vērtņu durvis ar koda atslēgu. Labā tehniskā stāvoklī. Austrumu pusē koka vērtņu durvis netiek izmantotas.</p> <p>Atkritumu vada koka durvis arī netiek izmantotas.</p> <p>Durvis ieejai pagrabā pie kāpņu telpas nomainītas uz metāla durvīm ar piekaramo atslēgu. Ziemeļu puses pagraba durvis – koka, netiek izmantotas.</p> <p>Dzīvokļu ieejas un iekšējās durvis- netiek apsekotas un vērtētas.</p> <p><u>Logi</u>- lielākai ēkas daļai dzīvokļu logailās ierīkoti paketstiklojuma logi PVC rāmjos ar dažādu dalījumu. Saglabātie vecie logi - koka konstrukcijas ar sapārotām vērtņēm. Oriģinālie koka logi ir daļēji apmierinošā tehniskā stāvoklī un rekomendējams tos nomainīt. Oriģinālos koka logus rekomendējams aizstāt ar paketstiklojuma logiem PVC rāmjos. Rekomendējams logu konstrukcijās iebūvēt pastāvīgās ventilācijas atvērumus.</p> | | |
|  | | |

Lielākā daļa lodžiju ir aizstiklotas ar logiem gan koka gan PVC rāmjos ar dažādu dalījumu. Vecākie koka logi ir jau ar nolupušu krāsojumu.

Kāpņu telpas logailās pakešstiklu logi PVC rāmjos. Labā tehniskā stāvoklī.



Pagrabā gaismas lūkas aizpildītas ar veramiem logiem pa pusi aillas ar PVC rāmi. Ventilācijas nolūkos iespējams tos atvērt vēdināšanas stāvoklī. Labā tehniskā stāvoklī.

| | | |
|-------|---|----------------|
| 4.14. | apkures krāsnis, virtuves pavardi, dūmeņi | Netiek vērtēts |
|-------|---|----------------|

Virtuves pavardi- gāzes vai elektriskās plītis.

| | | |
|-------|---|----------------|
| 4.15. | konstrukciju un materiālu ugunsizturība | Netiek vērtēts |
|-------|---|----------------|

Ēkas galvenās nesošās konstrukcijas- saliekamais dzelzsbetons. Ēkai ir I lietošanas veids – daudzdzīvokļu ēka. Ēkas kopīgā ugunsdrošības pakāpe U1a. Dzīvokļos un koplietošanas telpās ieteicams uzstādīt ugunsdrošības signalizāciju.

| | | |
|-------|-------------------------------|-----|
| 4.16. | ventilācijas šahtas un kanāli | 30% |
|-------|-------------------------------|-----|

Ēkā ir aprīkota ar ventilācijas sistēmu caur dabīgās ventilācijas kanāliem. Vēdināšanas kanāli izvietoti dzelzsbetona elementu šahtās. Vēdināšanas kanāli ir taisnstūrveida formas, virs jumta- azbestcimenta caurules.

Kopumā ventilācijas kanāli ir apmierinošā tehniskā stāvoklī. Nodrošināt visu ventilācijas kanālu regulāru tīrīšanu.



Azbestcimenta cauruļu galus nosedz metāla jumtiņi. Vienai šahtai jumtiņš norauts.

Bēniņos un pagrabā nepieciešams izvērtēt un izbūvēt papildus ventilāciju. Rekomendējams ventilācijas atvērumus izveidot ēkas fasādē tehniskā bēniņu stāva un pagraba līmenī.

Atvērumu skaitu un lielumu izstrādāt atjaunošanas projektā.

| | | |
|-------|--------------|---|
| 4.17. | liftu šahtas | - |
|-------|--------------|---|

Nav.

| | | |
|-------|--|-----|
| 4.18. | iekšējā apdare un arhitektūras detaļas | 20% |
|-------|--|-----|

Dzīvokļu iekšējā apdare netiek apsekota.

Apsekotas tiek tikai koplietošanas telpas- kāpņu telpas. Kāpņu telpu apdare-sienām taisns apmetums, ar eļļas krāsas paneli. Sienu augšējām daļām, kāpņu apakšējiem elementiem un griestiem- apmetums un balsinājums. Uz kāpņu telpas ārējās sienas un augšējo stāvu pārseguma nav novērojamas ūdens iedarbes pazīmes. Krāsojums ir salīdzinoši svaigs un nav redzamu bojājumu.

Kopumā apdare ir nesēn veikta un vērtējama kā apmierinošā tehniskā stāvoklī.

| | | |
|-------|--------------------------------------|-----|
| 4.19. | ārējā apdare un arhitektūras detaļas | 30% |
|-------|--------------------------------------|-----|

Ārējā apdare - rūpnieciski apstrādātas līdzenas ārsienu paneļu virsmas. Paneļu virsmām nelieli vietējie bojājumi, mikroplaisas, kas austrumu un

austrumastrumu pusē ir apstrādātas ar hermetizājošu materiālu. Nolietojusies fasādes apdare austrumu fasādē remontēta ar apmetuma javas palīdzību. Ārējā apdare tehniski un morāli novecojusi, kopumā ir daļēji apmierinošā tehniskā stāvoklī.

| | | |
|-------|-------------------|----------------|
| 4.20. | citas būves daļas | Netiek vērtēts |
|-------|-------------------|----------------|

Saskaņā ar darba uzdevumu citas būves daļas nav apsekotas.

5. Iekšējie inženiertīkli un iekārtas

(Ietver tikai tos iekšējos inženiertīklus un iekārtas, kas apsektas atbilstoši apsekošanas uzdevumam)

| Apsekošanas objekta vai apsekošanas priekšmeta nosaukums. Īss konstatēto bojājumu un to cēloņu apraksts, tehniskā stāvokļa novērtējums atsevišķiem būves elementiem, konstrukciju veidiem un būves daļām. Atbilstība normatīvo aktu prasībām | | Tehniskais nolietojums (%) |
|--|--|----------------------------|
| 5.1. | aukstā ūdens un kanalizācijas cauruļvadi, ventiļi, krāni, sanitārtehniskā iekārta, ūdens patēriņa skaitītāji | 25% |
| <p>Ēka ir pieslēgta pilsētas ŪK tīkliem. Mājai izveidotas divas pašteses kanalizācijas sistēmas: lietus ūdeņu un sadzīves kanalizācija.</p> <p>Viena daļa inženierkomunikācijas pēc ēkas nodošanas ekspluatācijā ir mainītas. Daļēji nomainītas maģistrālās kanalizācijas tīklu caurules pagrabā un atsevišķi jumta lietus ūdens kanalizācijas sistēmas posmi pret PVC caurulēm.</p> <p>Vizuāli vērtējot, pagraba daļas maģistrālie ūdensapgādes un kanalizācijas tīkli ir apmierinošā tehniskā stāvoklī. Bojātie komunikāciju posmi izlases kārtībā tikuši nomainīti. Dažviet bojāta un nav atjaunota cauruļvadu siltuma izolācija.</p> | | |
|  | | |
| 5.2. | karstā ūdens cauruļvadi, to izolācija, ventiļi, krāni, ūdensmaisītāji, žāvētāji, ar cieto kurināmo apkurināmie ūdens sildītāji, ūdens patēriņa un siltumenerģijas patēriņa skaitītāji un citi elementi | 25% |
| <p>Karstam ūdenim neatkarīgais pieslēgums caur siltummaini. Karstā ūdens sagatavošanas sistēma ir apmierinošā tehniskā stāvoklī. Pagrabstāvā un bēniņos karstā ūdens apgādes un cirkulācijas caurulēm apmierinoša siltumizolācija. Cauruļvadiem uzstādīti lodveida ventiļi un krāni.</p> | | |

| | | |
|---|---|----------------|
| 5.3. | ugunsdzēsības ūdensvads, automātiskās ugunsdzēsības sistēmas un dūmaizsardzības risinājumi | - |
| Nav. | | |
| 5.4. | apkures sistēma, tās cauruļvadi, stāvvadi, ventiļi, cauruļvadu izolācija, apkures katli, siltummaiņi, mēraparāti, automātika un citi elementi | 30% |
| <p>Ēka ir pieslēgta pilsētas centrālās apkures tīkliem, uzstādīti siltumenerģijas skaitītāji apkurei un karstā ūdens sagatavošanai. Pagrabā ierīkots automatizētais siltuma mezgls, atbilstošs mūsdienu prasībām. Viencauruļu apkures sistēma. Apkures sistēmas maģistrālie cauruļvadi ir remontēti apmierinošā tehniskā stāvoklī. Cauruļvadu siltumizolācija atjaunota.</p> | | |
| 5.5. | centrālapkures radiatori, kaloriferi, konvektori un to pievadi, siltuma regulatori | Netiek vērtēts |
| Saskaņā ar darba uzdevumu detalizēti netiek apsekota. | | |
| 5.6. | ventilācijas un gaisa kondicionēšanas iekārta | 50% |
| <p>Ēkia kopumā ir projektēta dabīgā ventilācija virtuvēs un sanmezglos. Nomainot logus pret jauna tipa paketstikolojuma logiem PVC rāmjos iespējams tika likvidēta iepriekš projektētā dabīgā pieplūde caur koka rāmjiem.</p> <p>Atjaunošanas projekta ietvaros paredzēt analogu gaisa pieplūdi likvidētai. Kā iespējamie papildus ventilācijas varianti izmantojami:</p> <ul style="list-style-type: none"> • caur PVC logos iebūvēto mikroventilācijas pozīciju; • caur PVC logos iebūvētām automātiskām pastāvīgās ventilācijas sistēmām; • caur papildus sienā izbūvējamu svaigā gaisa pieplūdes pašregulējošo ventili kā <i>VTK sistemair</i> <p>Rekomendējams veikt esošos dabīgās ventilācijas kanālu tīrīšanu, nomainīt ventilācijas restes virtuvē, sanmezglos. Ventilācijas un mitruma kontrolei sanmezglos rekomendējams ventilācijas kanālam uzmontēt sadzīves ventilatoru ar mitruma devēju, kas paaugstinātos mitruma apstākļos automātiski ieslēgtos.</p> | | |
| 5.7. | atkritumu vadi un kameras | - |
| Nav. | | |
| 5.8. | gāzesvadi un iekārtas, gāzes ūdenssildītāji, gāzes apkures katli, gāzes patēriņa skaitītāji | 20% |
| <p>Ēkai pie katras sekcijas ir gāzes vada pieslēgums. Gāzes vads no melnām tērauda caurulēm. Gāze pieslēgta katra dzīvokļa virtuves telpā ar gāzes skaitītāju.</p> | | |
| 5.9. | elektroapgādes sistēma un elektrotehniskās ietaises | Netiek vērtēts |

| | | |
|--|--|----------------|
| Ēka pieslēgta pilsētas elektriskajiem tīkliem, telpu un ārējo ieeju apgaismošanai, sadzīves elektrotehnisko iekārtu un citu nepieciešamo elektroietaišu pieslēgšanai atbilstoši elektrisko normatīvu prasībām: iekšējās maģistrāles ar sadales skapjiem. Dzīvokļu instalācija- slēgtā. Elektroapgādes sistēma nav mainīta. Patēriņskaitītāji uzstādīti kāpņu telpās. | | |
| 5.10. | apsardzes, signalizācijas, saziņas un citas iekārtas | Netiek vērtēts |
| Kopējas apsardzes un signalizācijas iekārtas nav. | | |
| 5.11. | vājstrāvas tīkli un ietaises | Netiek vērtēts |
| Ēka ir telefonizēta, pieslēgta kabeļtelevīzijai un interneta tīkliem. | | |
| 5.12. | lifta iekārta | - |
| Nav. | | |
| 5.13. | citas ietaises un iekārtas | - |
| Nav. | | |

6. Ārējie inženiertīkli

(Ietver tikai tos ārējos inženiertīklus, kas apsekoti atbilstoši apsekošanas uzdevumam)

| Apsekošanas objekta vai apsekošanas priekšmeta nosaukums. Īss konstatēto bojājumu un to cēloņu apraksts, tehniskā stāvokļa novērtējums atsevišķiem būves elementiem, konstrukciju veidiem, būves daļām. Atbilstība normatīvo aktu prasībām | | Tehniskais nolietojums (%) |
|--|-------------------|----------------------------|
| 6.1. | ūdensapgāde | Netiek vērtēts |
| Dzīvojamā māja ir pieslēgta pilsētas ūdens apgādes tīklam. | | |
| 6.2. | kanalizācija | Netiek vērtēts |
| Dzīvojamā māja ir pieslēgta pilsētas kanalizācijas sistēmai. | | |
| 6.3. | drenāžas sistēmas | - |
| Nav datu. | | |
| 6.4. | siltumapgāde | Netiek vērtēts |
| Dzīvojamā māja ir pieslēgta centrālās apkures sistēmai caur ēkas pagrabā izveidotu siltummaini. | | |
| 6.5. | gāzes apgāde | Netiek vērtēts |
| Ēka pieslēgta pilsētas gāzes apgādes sistēmai. | | |
| 6.6. | zibensaizsardzība | - |
| Nav. | | |
| 6.7. | citas sistēmas | - |
| Nav. | | |

7. Kopsavilkums

| | |
|---|------------------------------|
| 7.1. | būves tehniskais nolietojums |
| <p>7.1.1. Daudzdzīvokļu dzīvojamās mājas Daugavas ielā 15, Liepāja kopīgais fiziskais nolietojums orientējoši sastāda 30-35%.</p> <p>7.1.2. Daudzdzīvokļu dzīvojamās mājas plānojums, iekārtojums un inženierapgāde pamatā atbilst pašreiz spēkā esošo būvnormatīvu prasībām.</p> <p>7.1.3. Daudzdzīvokļu dzīvojamās mājas galveno konstruktīvo elementu (pamati, nesošās sienas, starpstāvu pārsegumi, kāpnes) kopumā ir apmierinošā tehniskā stāvoklī. Novērotajiem ārsienu un pārseguma bojājumiem ir lokāls raksturs un tie būtiski neietekmē daudzdzīvokļu dzīvojamās mājas elementu stiprību un noturību.</p> <p>7.1.4. Daļēji neapmierinošā un neapmierinošā tehniskā stāvoklī ir ēkas jumta hidroizolējošā funkcija, ēkas apdare, balkonu un ieejas mezglu jumtiņu konstrukcijas.</p> <p>7.1.5. Ēkas iekšējās inženierkomunikāciju caurules pamatā ir apmierinošā tehniskā stāvoklī.</p> <p>7.1.6. Ēkai ir neapmierinoša energoefektivitāte. Pēc dzīvokļu īpašnieku individuālas iniciatīvas ir veikta logu nomaiņa. Bet tas ēkai kopumā ir nepietiekoši. Daudzdzīvokļu dzīvojamās mājas galveno norobežojošo konstrukciju- ārsienu, pagraba un augšējo stāvu pārsegumu, nomainīto logu bloku- siltuma pretestība ir neatbilstoša LBN 002-15 "Ēku norobežojošo konstrukciju siltumtehnika" prasībām. Centrālās apkures un karstā ūdens vada maģistrālajiem cauruļvadiem ir veca, stipri bojāta un maz efektīva siltumizolācija (izņemot atsevišķus nomainītos siltuma izolācijas posmus).</p> <p>7.1.8. Dzīvojamā māja Daugavas ielā 15, Liepāja kopumā ir apmierinošā tehniskā stāvoklī (izņemot atsevišķus augstāk pieminētos elementus). Iecerētie ēkas energoefektivitātes paaugstināšanas pasākumi ir pamatoti un atbalstāmi, vienlaicīgi veicot atsevišķu bojāto ēkas elementu atjaunošanas pasākumus. Veicot dzīvojamās mājas energoefektivitātes kompleksa pasākumus, ēkā samazināsies siltumenerģijas zudumi, samazināsies apkures sistēmai nepieciešamais enerģijas patēriņš. Ēkas norobežojošo konstrukciju remonts un siltināšana pagarinās ēkas kalpošanas ilgumu.</p> | |
| 7.2. | secinājumi un ieteikumi |
| <p>7.2.1. Atbilstoši ēkas faktiskajam tehniskajam stāvoklim un saskaņā ar ēku energoefektivitātes normu prasībām un atbilstoši dzīvojamo ēku tehniskās ekspluatācijas noteikumiem, dzīvojamai ēkai Daugavas ielā 15, Liepāja</p> | |

nepieciešama atjaunošana, kurā galvenais akcents jāliek uz energoefektivitātes paaugstināšanas pasākumiem, kā arī jāveic daļēji apmierinošā un neapmierinošā tehniskā stāvoklī esošo konstruktīvo elementu un inženierkomunikāciju remonts. Norobežozošo konstrukciju siltuma pretestības paaugstināšanas pasākumi veicami atbilstoši LBN 002-15 "Ēku norobežozošo konstrukciju siltumtehnika" prasībām. Energo efektivitātes paaugstināšanas un atjaunošanas pasākumu laikā ieteicams veikt sekojošus galvenos būvdarbus:

7.2.1.1. Ēkas visu ārsienu siltināšana (ieskaitot cokolu) kopā ar fasāžu apdari pa visu ēkas apjomu. Ārsienu siltināšanas laikā jānodrošina ārējo norobežozošo konstrukciju- sienu siltuma caurlaidību U_{RN} ne lielāka kā: $U_{RN} < 0.25 \text{ W}/(\text{m}^2 \times \text{K})$. Siltumizolācijas metode (un materiālu izvēle) izstrādājama atjaunošanas projekta dokumentācijas arhitektūras sadaļā atbilstoši LBN 002-15 „Ēku norobežozošo konstrukciju siltumtehnika” prasībām. Vienlaicīgi ar sienu siltināšanu, jāveic sienu bojāto vietu izlases remonts:

1. Bojāto un vēl neaizdarināto ārsienu plaisiņu aizdarināšana, hermetizācija. Ārējās apdares risinājumu izstrāde.
2. Balkonu skārda apmalojumu un izlīdzinošās kārtas atjaunošanu, atsegtās armatūras pretkorozijas apstrādi un aizsargkārtas atjaunošanu. Rekomendējam betona virsmu rūpīgi attīrīt no visām abrazīvām daļiņām. Visas atsegtās armatūras apstrādāt ar rūsas pārveidotāju. Remontam izmantot *Schomburg Inducret-BIS* (vai analogs).
3. Balkona margu tērauda elementu atjaunošana, antikorozijs apstrāde, pastiprināšana. Enkurojumu vietu pastiprināšana, antikorozijs apstrāde. Margu esošā apšuvuma nomaina. Atsevišķu plātņu balsta vietas nostiprināšana.
4. Koka logu un durvju nomaina pret paketstiklojuma logiem PVC rāmjos un siltinātām tērauda konstrukcijas durvīm. Siltumvadāmības koeficients $U_w \geq 1,3$.
5. Pamatu aizsarg apmales ierīkošana.

7.2.1.2. Pagraba pārseguma siltināšana no pagraba puses un bēniņu siltināšana- atbilstoši LBN 002-15 "Ēku norobežozošo konstrukciju siltumtehnika" prasībām.

7.2.1.4. Lodžiju jumtiņu un ieejas mezglu jumtiņu dzelzsbetona plātņu remonts. Ieejas mezglu lieveņu remonts. Rekomendējams betona virsmu rūpīgi attīrīt no visām abrazīvām daļiņām. Visas atsegtās armatūras apstrādāt ar rūsas pārveidotāju. Remontam izmantot *Schomburg Inducret-BIS* (vai analogs). Piedāvātā sistēma nodrošina ideālu betona vecā un jaunizveidojamās betona virsmas remontu reizē ar stiegrojuma antikorozijs aizsardzību. Pēc plātņu

remonta tām uzstrādāt kausējamo ruberoidu 2 kārtās, kur nepieciešams izveidot skārda apmalojumu.

7.2.1.5. Bēniņu un jumta izeju lūkas noblīvēšana vai nomaiņa.

7.2.1.6. Ventilācijas izvadu skārda elementu atjaunošana. Virs ventilācijas šahtām uz jumta ieteicams uzstādīt gaisa aeratorus, lai nodrošinātu papildu vilkmi.

7.2.2. Būvkonstrukciju risinājumu paredzēt būvprojekta būvkonstrukciju daļā ar sertificēta inženiera apliecinājumu.

7.2.3. Šajos tehniskās apsekošanas materiālos izteiktie novērtējumi atbilst ēkas nesošo konstrukciju tehniskajam stāvoklim apsekošanas laikā. Ēka apsekošanas laikā tiek ekspluatēta.

Piezīmes.

1. Ņemot vērā apsekošanas uzdevumā noteikto apsekošanas objekta vai apsekošanas priekšmeta specifiku un veikto apskati vai izpēti, aizpilda tikai atbilstošās atzinuma sadaļas vai papildina esošās sadaļas.
2. Atzinumu var papildināt ar atbilstošu lietošanas veidu būvju piemērojamajos standartos noteikto rezultātu apkopojumu (tabulas, teksta informācija u.c.).

Tehniskā apsekošana veikta 2018. gada 16. janvāris

Haralds Deģis sert.Nr. 20-5929

(izpildītāja paraksts (vārds, uzvārds, sertifikāta numurs))

Sandijs Grietēns

(juridiskās personas vadītāja vārds, uzvārds un paraksts)