

# SIA „Energy audit”

## INŽENIERBŪVES BŪVNICĪBAS IECERES DOKUMENTĀCIJA

(saskaņā ar Ministru kabineta 2017.gada 9.maija noteikumiem Nr.253 “Atsevišķu inženierbūvju būvnoteikumi”)

Būvprojekta izstrādātājs: **SIA „Energy audit”**, reģ. Nr.42103064582,  
**būvkomersanta reģ.Nr. 10671-R**  
(nosaukums, reģ.Nr., būvkomersanta reģ.Nr. vai fiziskās personas vārds, uzvārds, adrese)

Pasūtītājs: **SIA „Liepājas namu apsaimniekotājs”**,  
**reģ.Nr.42103004583**  
(nosaukums, reģ.Nr. vai fiziskās personas vārds, uzvārds, adrese)

Pasūtījuma Nr. **EA-30-16**, (Arhīva reģ.Nr.:209)  
(līguma Nr.)

Inženierbūves grupa: **II**

## APLIECINĀJUMA KARTE INŽENIERBŪVEI

Būvniecības ieceres nosaukums:

**Zibens aizsardzības sistēmas izbūve daudzdzīvokļu  
dzīvojamā mājā Daugavas ielā 15, Liepājā**

(būvobjekta nosaukums, būvniecības veids, būvniecības objekta adrese)

Būvprojekta daļas vai sadaļas marka: **ELT**

Būvprojekta daļas vai sadaļas nosaukums:

**VISPĀRĪGĀ DAĻA;  
INŽENIERRISINĀJUMU DAĻA – Zibens aizsardzība**

Būvkomersanta atbildīgā persona:

SIA „Energy audit” valdes loceklis

Sandijs Grietēns

Liepājā, 2018.

# SATURA RĀDĪTĀJS

---

## VISPĀRĪGĀ DAĻA

1. Apliecinājuma karte	3
2. Darba uzdevums	8
3. Izdruka no Liepājas pils. zemesgrāmatas nod. Nr.4478	9
4. Zemes robežu plāns	12
5. Dzīvokļu īpašnieku Aptaujas anketa	13
6. Dzīvokļu īpašnieku balsošanas protokols Nr.2016/5-8/0261	15
7. Būvprojekta saskaņojums ar SIA „Lattelecom”	17
8. Lēmums par komersanta reģistrāciju būvkomersantu reģistrā	18

## INŽENIERRISINĀJUMU DAĻA, Zibens aizsardzība

1. Vispārīgie rādītāji	ELT – 1	20
2. Zibens aizsardzības zemējuma kontūra un jumta plāns	ELT – 2	21
3. Zibens aizsardzības novadītāju fasādes plāns	ELT – 3	22
4. Zibens aizsardzības novadītāju fasādes plāns	ELT – 4	23
5. galveno materiālu specifikācija	ELT – 5	24

3. pielikums  
Ministru kabineta  
2017. gada 9. maija  
noteikumiem Nr. 253

\_\_\_\_\_ L i e p ā j a s \_\_\_\_\_ būvvaldei

### Apliecinājuma karte

Būvniecības ierosinātājs (pasūtītājs)

SIA "Liepājas namu apsaimniekotājs"

(fiziskās personas vārds, uzvārds vai juridiskās personas nosaukums)

reģ. Nr.42103004583

(fiziskās personas kods vai juridiskās personas reģistrācijas numurs)

Tukuma ielā 1a, Liepājā, tālr.63407175

(dzīvesvieta vai juridiskā adrese, tālruņa numurs)

lna@lna.lv

(elektroniskā pasta adrese)

Lūdzu izskatīt iesniegumu zibens aizsardzības sistēmas izbūve daudzdzīvokļu

(inženierbūves vai iekšējā inženiertīkla nosaukums)

dzīvojamā mājā Daugavas ielā 15, Liepājā būvniecībai/nojaukšanai.

### I. Ieceres dokumentācija

1. Būvniecības veids (vajadzīgo atzīmēt):

- |   |  |                                     |
|---|--|-------------------------------------|
| <input type="checkbox"/> jauna būvniecība | <input checked="" type="checkbox"/> ierīkošana | <input type="checkbox"/> nojaukšana |
| <input type="checkbox"/> atjaunošana      |  | <input type="checkbox"/> pārbūve    |

2. Ziņas par būvniecības ieceres objektu:

1) inženierbūves grupa II

(atbilstoši vispārīgajiem būvnoteikumiem)

2) inženierbūves veids vai iekšējais inženiertīkls (vajadzīgo atzīmēt):

- |   |   |  |
|---|---|--|
| <input checked="" type="checkbox"/> inženiertīkla pievads | <input type="checkbox"/> ūdens ieguves urbums | <input type="checkbox"/> iekšējais inženiertīkls |
| <input type="checkbox"/> grodu aka                        | <input type="checkbox"/> avota kaptāža        | <input type="checkbox"/> cita inženierbūve       |

3) inženierbūves esošais lietošanas veids (kods) \_\_\_\_\_

(atbilstoši būvju klasifikācijai)

4) inženierbūves paredzētais veids (kods) 2240

(atbilstoši būvju klasifikācijai)

5) inženierbūves kadastra apzīmējums (esošām inženierbūvēm) \_\_\_\_\_

6) inženierbūves apbūves laukums (neattiecas uz inženiertīkla pievadu) (m<sup>2</sup>) \_\_\_\_\_

7) grodu akas vai ūdens ieguves urbuma dziļums (m) \_\_\_\_\_

8) inženierbūves garums (attiecas uz inženiertīkla pievadu) (m) 145

9) inženierbūves materiāls alumīnijs, cinkots tērauds

10) nojaukšanas metode (nojaukšanas gadījumā) \_\_\_\_\_

- 11) būvniecībā radīto atkritumu apsaimniekošana (nojaukšanas gadījumā) \_\_\_\_\_  
 12) būvniecībā radīto atkritumu apjoms (nojaukšanas gadījumā) \_\_\_\_\_  
 13) būvniecībā radīto atkritumu pārstrādes un apglabāšanas vieta (nojaukšanas gadījumā) \_\_\_\_\_  
 14) teritorijas sakārtošanas veids (nojaukšanas gadījumā) \_\_\_\_\_

3. Ziņas par skarto nekustamo īpašumu vai tā daļu:

- 1) nekustamā īpašuma kadastra numurs 17000440074  
 2) zemes vienības vai būves adrese Daugavas ielā 15, Liepājā  
 3) zemes vienības, būves vai tās daļas kadastra apzīmējums 17000440074001

4) ja būvniecība paredzēta mežā (ja netiek paredzēta nojaukšana):

- a) meža kvartāla numurs \_\_\_\_\_  
 b) meža nogabala numurs \_\_\_\_\_  
 c) atmežojamā platība sadalījumā pa meža nogabaliem \_\_\_\_\_

4. Ziņas par būvniecības finansējuma avotu:

- privātie līdzekļi  
 publisko tiesību juridiskās personas līdzekļi  
 Eiropas Savienības politiku instrumentu līdzekļi  
 citi ārvalstu finanšu palīdzības līdzekļi

5. Pilnvarotā persona \_\_\_\_\_  
 (fiziskās personas vārds, uzvārds, personas kods, dzīvesvieta,

tālruņa numurs, elektroniskā pasta adrese vai juridiskās personas nosaukums, reģistrācijas numurs,

juridiskā adrese, tālruņa numurs)

Juridiskās personas norādītā kontaktpersona \_\_\_\_\_  
 (vārds, uzvārds,

tālruņa numurs, elektroniskā pasta adrese)

6. Ieceres izstrādātājs \_\_\_\_\_  
 (fiziskās personas vārds, uzvārds, personas kods,

SIA "Energy audit", reģ.Nr. 42103064582, būvkomersanta reģ.Nr.10671-R  
 sertifikāta numurs vai juridiskās personas nosaukums,

reģistrācijas numurs, reģistrācijas numurs būvkomersantu reģistrā)

7. Būvspeciālists(-i) Andris Stivriņš, sert.Nr.3-01160  
 (vārds, uzvārds, sertifikāta numurs)



## 8. Ieceres izstrādātāja un būvspeciālista(-u) apliecinājumi:

Risinājumi atbilst paredzētajam lietošanas veidam, normatīvajiem aktiem, vietējās pašvaldības saistošajiem noteikumiem un saņemtajiem tehniskajiem un īpašajiem noteikumiem. Veicamās izmaiņas neietekmēs būves mehānisko stiprību un stabilitāti.

Ieceres izstrādātājs Sandijs Grietēns 06.09.2018.  
(vārds, uzvārds, paraksts\*) (datums)

Būvspeciālists(-i) Andris Stivrīns 06.09.2018.  
(vārds, uzvārds, paraksts\*) (datums)

## 9. Būvniecības ierosinātāja (pasūtītāja) apliecinājumi un paraksti:

1) Apliecinu, ka pievienotie īpašuma apliecinājuma dokumenti (kopijas) ir autentiski, patiesi un pilnīgi, attiecībā uz objektu nav nekādu apgrūtinājumu, aizliegumu vai strīdu.

Būvniecības ierosinātājs (pasūtītājs) SIA «Liepājas namu apsaimniekotājs»  
Valdes loceklis 10.09.2018.  
(vārds, uzvārds, paraksts\*) (datums)

2) Apliecinu robežzīmju esību apvidū (ja būvdarbi paredzēti lauku teritorijā).

Būvniecības ierosinātājs (pasūtītājs) \_\_\_\_\_  
(vārds, uzvārds, paraksts\*) (datums)

## 10. Pielikumā:

- 1) Izdruka no Liepājas pilsētas zemesgrāmatas nodalījuma Nr.4478
- 2) Zemes robežu plāns
- 3) Dzīvokļu īpašnieku Aptaujas anketa
- 4) Dzīvokļu īpašnieku balsošanas protokols Nr.2016/5-8/0261
- 5) Grafiskie materiāli (ELT-1 ÷ ELT-5)
- 6) \_\_\_\_\_

**Aizpilda būvvalde**

11. Inženierbūves kadastra apzīmējums \_\_\_\_\_  
(ja tas nav norādīts apliecinājuma kartes 2. punktā)

12. Ieceres īstenošanas termiņš 28.11.2020  
(datums)

## 13. Būvvaldē iesniedzamie dokumenti (vajadzīgo atzīmēt):

- informācija par būvdarbu veicēju/būvētāju  
 būvdarbu veicēja/būvētāja civiltiesiskās atbildības obligātās apdrošināšanas polises kopija

- atbildīgā būvspeciālista saistību raksts
- citi dokumenti, ja to paredz normatīvie akti

AKCEPTĒTS NR. \_\_\_\_\_  
2018. g. 28. novembris

14. Būvvaldes atzīme par būvniecības ieceres akceptu

Būvvaldes atbildīgā amatpersona \_\_\_\_\_

(datums) \_\_\_\_\_  
Jānis STRIŽNOVS  
(amats) \_\_\_\_\_  
LIEPĀJAS PILSĒTAS BŪVVALDĒ

\_\_\_\_\_ (vārds, uzvārds, paraksts\*)

\_\_\_\_\_ (datums)

15. Atzīme par būvdarbu uzsākšanas nosacījumu izpildi \_\_\_\_\_

\_\_\_\_\_ (datums)

Būvdarbu veicējs/būvētājs \_\_\_\_\_

\_\_\_\_\_ (fiziskās personas vārds, uzvārds, personas kods,

\_\_\_\_\_ dzīvesvieta, tālruņa numurs vai juridiskās personas nosaukums, reģistrācijas numurs,

\_\_\_\_\_ reģistrācijas numurs būvkomersantu reģistrā, juridiskā adrese, tālruņa numurs)

Būvvaldes atbildīgā amatpersona \_\_\_\_\_

\_\_\_\_\_ (amats)

\_\_\_\_\_ (vārds, uzvārds, paraksts\*)

\_\_\_\_\_ (datums)

16. Lēmums par atteikšanos akceptēt ieceri

Lēmuma numurs \_\_\_\_\_ datums \_\_\_\_\_

Būvvaldes atbildīgā amatpersona \_\_\_\_\_

\_\_\_\_\_ (amats)

\_\_\_\_\_ (vārds, uzvārds, paraksts\*)

\_\_\_\_\_ (datums)

## II. Būvdarbu pabeigšana

17. Informācija par būvdarbu pabeigšanu

Apliecinu, ka būvdarbi ir pabeigti atbilstoši būvniecības iecerei un normatīvo aktu prasībām, teritorija ir sakārtota un visi būvniecībā radušies atkritumi ir apsaimniekoti atbilstoši normatīvajos aktos noteiktajām prasībām, un iesniedzu šādus dokumentus:

- 1) \_\_\_\_\_
- 2) \_\_\_\_\_

Informēju, ka būvniecībā radīto atkritumu apsaimniekošanu veica \_\_\_\_\_

\_\_\_\_\_ (atkritumu apsaimniekotāja nosaukums)

Būvniecības ierosinātājs (pasūtītājs) \_\_\_\_\_

\_\_\_\_\_ (vārds, uzvārds, paraksts\*)

\_\_\_\_\_ (datums)

## 18. Būvdarbu garantijas termiņš

Būvdarbu defektus, kas atklājušies \_\_\_\_\_ gadu laikā pēc inženierbūves/iekšējā inženiertīkla (nevajadzīgo svītrot) pieņemšanas ekspluatācijā, būvdarbu veicējs novērsīs par saviem līdzekļiem.

## 19. Būvdarbu pārbaude

Objekts apsekots \_\_\_\_\_  
(datums)

Konstatēts, ka būvdarbi ir/nav veikti (vajadzīgo pasvītrot) atbilstoši akceptētajai ieceres dokumentācijai.

## 20. Lēmums par konstatētajām atkāpēm no akceptētās būvniecības ieceres vai būvniecību reglamentējošajiem normatīvajiem aktiem

Lēmuma numurs \_\_\_\_\_ datums \_\_\_\_\_

Lēmuma izpildes termiņš \_\_\_\_\_  
(datums)

Būvvaldes atbildīgā amatpersona \_\_\_\_\_  
(amats)

\_\_\_\_\_  
(vārds, uzvārds, paraksts\*) (datums)

21. Atzīme par būvdarbu pabeigšanu \_\_\_\_\_  
(datums)

Būvvaldes atbildīgā amatpersona \_\_\_\_\_  
(amats)

\_\_\_\_\_  
(vārds, uzvārds, paraksts\*) (datums)

Piezīmes.

1. Pieaicinātos būvspeciālistus norāda 7. punktā, un tie paraksta 8. punktā ietvertu apliecinājumu.

2. \* Dokumenta rekvizītu "paraksts" neaizpilda, ja elektroniskais dokuments ir sagatavots atbilstoši normatīvajiem aktiem par elektronisko dokumentu noformēšanu.

3. Katru apliecinājuma kartes daļu aizpilda atsevišķi – izstrādājot ieceres dokumentāciju un pabeidzot būvdarbus.

4. Apliecinājuma kartes attiecīgās ailes paplašina, ja nepieciešams atspoguļot vairāk informācijas.

5. Ja vienlaikus ar inženierbūves vai iekšējā inženiertīkla būvēšanu paredzēts īstenot citu pirmās grupas būves būvēšanu, apliecinājuma karti papildina ar informāciju par attiecīgo citu būvējamo būvi un dokumentiem atbilstoši citiem speciālajiem būvnoteikumiem.

6. Ja būvniecības ierosinātājs (pasūtītājs) ir ārvalstnieks, kuram nav piešķirts Latvijas Republikas Iedzīvotāju reģistra personas kods, vai ārvalsts juridiskā persona, kas nav reģistrēta Latvijas Republikas Uzņēmumu reģistra vestajos reģistros, apliecinājuma kartē informāciju par būvniecības ierosinātāju (pasūtītāju) norāda, ciktāl tā ir attiecināma, un papildus norāda fiziskās personas dzimšanas datumu vai juridiskās personas dibināšanas datumu, fiziskās personas dzimšanas vietu vai juridiskās personas juridisko adresi un fiziskās personas valstspiederību.

**Darba uzdevums**  
**uzņēmuma līgumam Nr.EA- 30 -16**

**Pasūtītājs: SIA „Liepājas namu apsaimniekotājs”**

**Darba nosaukums: Zibens aizsardzības sistēmas izbūve daudzdzīvokļu dzīvojamai mājai Daugavas ielā 15, Liepājā**

**Darba uzdevums:**

1. Izstrādāt būvprojektu zibens aizsardzības sistēmas (LPS) ierīkošanu pamatojoties uz noteikumiem par Latvijas būvnormatīvu LBN 261-15 "Ēku iekšējā elektroinstalācija".
2. Dotajiem darbiem sastādīt būvniecības izmaksu aprēķinu – tāmes atbilstoši LBN 501-15 „Būvizmaksu noteikšanas kārtība”.

**Pasūtītājs:**  
**SIA „Liepājas namu apsaimniekotājs”**  
**valdes loceklis**



**Artis Rimma**

**Izpildītājs:**  
**SIA „Energy audit”**  
**valdes loceklis**



**Sandijs Grietēns**



Informāciju pieprasīja Kārlis Beihmanis 12.01.2017 10:41:37

**LIEPĀJAS TIESAS ZEMESGRĀMATU NODAĻA**

Liepājas pilsētas zemesgrāmatas nodaļums Nr. 4478

Kadastra numurs: 1700 044 0074

Adrese: Daugavas iela 15, Liepāja

<b>I. daļa 1. iedaļa</b>			
Ieraksta Nr.	Nekustams īpašums, servitūti un reālīstas	Daļa	Platība, lielums
1.1.	Zemes gabals ar kadastra numuru 1700- 044- 0074.		2778 m <sup>2</sup>
2.1.	Uz zemes gabala atrodas namīpašums: 5-stāvu 74 dzīvokļu dzīvojamā ēka. <i>Žurn. Nr. 6858, lēmums 20.09.1999, tiesnese Inta Pūce</i>		
3.1.	Atzīme - dzīvokļa īpašumam Nr. 20 atvērt nodalījumu Nr. 4478-20. <i>Žurn. Nr. 133, lēmums 07.01.2000, tiesnese Sniedze Rūja</i>		
4.1.	Atzīme - dzīvokļa īpašumam Nr. 25 atvērt nodalījumu Nr. 4478-25. <i>Žurn. Nr. 1367, lēmums 28.01.2000, tiesnese Inta Pūce</i>		
5.1.	Atzīme - dzīvokļa īpašumam Nr. 9 atvērt nodalījumu Nr. 4478-9. <i>Žurn. Nr. 1456, lēmums 31.01.2000, tiesnese Inta Pūce</i>		
6.1.	Atzīme - dzīvokļa īpašumam Nr. 1 atvērt nodalījumu Nr. 4478-1. <i>Žurn. Nr. 1458, lēmums 31.01.2000, tiesnese Inta Pūce</i>		
7.1.	Atzīme - dzīvokļa īpašumam Nr. 2 atvērt nodalījumu Nr. 4478-2. <i>Žurn. Nr. 1465, lēmums 31.01.2000, tiesnese Inta Pūce</i>		
8.1.	Atzīme - dzīvokļa īpašumam Nr. 62 atvērt nodalījumu Nr. 4478-62. <i>Žurn. Nr. 1569, lēmums 01.02.2000, tiesnese Inta Pūce</i>		
9.1.	Atzīme - dzīvokļa īpašumam Nr. 52 atvērt nodalījumu Nr. 4478-52. <i>Žurn. Nr. 1663, lēmums 04.02.2000, tiesnese Sniedze Rūja</i>		
10.1.	Atzīme - dzīvokļa īpašumam Nr. 64 atvērt nodalījumu Nr. 4478-64. <i>Žurn. Nr. 1934, lēmums 09.02.2000, tiesnese Inta Pūce</i>		
11.1.	Atzīme - dzīvokļa īpašumam Nr. 19 atvērt nodalījumu Nr. 4478-19. <i>Žurn. Nr. 1935, lēmums 10.02.2000, tiesnese Inta Pūce</i>		
12.1.	Atzīme - dzīvokļa īpašumam Nr. 3 atvērt nodalījumu Nr. 4478-3. <i>Žurn. Nr. 1975, lēmums 10.02.2000, tiesnese Sniedze Rūja</i>		
13.1.	Atzīme - dzīvokļa īpašumam Nr. 22 atvērt nodalījumu Nr. 4478-22. <i>Žurn. Nr. 2549, lēmums 25.02.2000, tiesnese Sniedze Rūja</i>		
14.1.	Atzīme - dzīvokļa īpašumam Nr. 31 atvērt nodalījumu Nr. 4478-31. <i>Žurn. Nr. 2757, lēmums 01.03.2000, tiesnese Inta Pūce</i>		
15.1.	Atzīme - dzīvokļa īpašumam Nr. 65 atvērt nodalījumu Nr. 4478-65. <i>Žurn. Nr. 3197, lēmums 15.03.2000, tiesnese Inta Pūce</i>		
16.1.	Atzīme - dzīvokļa īpašumam Nr. 32 atvērt nodalījumu Nr. 4478-32. <i>Žurn. Nr. 3692, lēmums 29.03.2000, tiesnese Inta Pūce</i>		
17.1.	Atzīme - dzīvokļa īpašumam Nr. 30 atvērt nodalījumu Nr. 4478-30. <i>Žurn. Nr. 3841, lēmums 04.04.2000, tiesnese Sniedze Rūja</i>		
18.1.	Atzīme - dzīvokļa īpašumam Nr. 5 atvērt nodalījumu Nr. 4478-5. <i>Žurn. Nr. 4349, lēmums 18.04.2000, tiesnese Inta Pūce</i>		
19.1.	Atzīme - dzīvokļa īpašumam Nr. 48 atvērt nodalījumu Nr. 4478-48. <i>Žurn. Nr. 5338, lēmums 18.05.2000, tiesnese Inta Pūce</i>		
20.1.	Atzīme - dzīvokļa īpašumam Nr. 28 atvērt nodalījumu Nr. 4478-28. <i>Žurn. Nr. 5621, lēmums 25.05.2000, tiesnese Inta Pūce</i>		
21.1.	Atzīme - dzīvokļa īpašumam Nr. 14 atvērt nodalījumu Nr. 4478-14. <i>Žurn. Nr. 6554, lēmums 27.06.2000, tiesnese Sniedze Rūja</i>		
22.1.	Atzīme - dzīvokļa īpašumam Nr. 66 atvērt nodalījumu Nr. 4478-66. <i>Žurn. Nr. 7226, lēmums 13.07.2000, tiesnese Inta Pūce</i>		
23.1.	Atzīme - dzīvokļa īpašumam Nr. 69 atvērt nodalījumu Nr. 4478-69. <i>Žurn. Nr. 7716, lēmums 25.07.2000, tiesnese Inta Pūce</i>		
24.1.	Atzīme - dzīvokļa īpašumam Nr. 60 atvērt nodalījumu Nr. 4478-60. <i>Žurn. Nr. 8456, lēmums 17.08.2000, tiesnese Inta Pūce</i>		
25.1.	Atzīme - dzīvokļa īpašumam Nr. 29 atvērt nodalījumu Nr. 4478-29. <i>Žurn. Nr. 8640, lēmums 24.08.2000, tiesnese Inta Pūce</i>		
26.1.	Atzīme - dzīvokļa īpašumam Nr. 47 atvērt nodalījumu Nr. 4478-47. <i>Žurn. Nr. 9417, lēmums 18.09.2000, tiesnese Sniedze Rūja</i>		
27.1.	Atzīme - dzīvokļa īpašumam Nr. 34 atvērt nodalījumu Nr. 4478-34. <i>Žurn. Nr. 10036, lēmums 03.10.2000, tiesnese Inta Pūce</i>		
28.1.	Atzīme - dzīvokļa īpašumam Nr. 7 atvērt nodalījumu Nr. 4478-7. <i>Žurn. Nr. 229, lēmums 09.01.2001, tiesnese Inta Pūce</i>		
29.1.	Atzīme - dzīvokļa īpašumam Nr. 4 atvērt nodalījumu Nr. 4478-4. <i>Žurn. Nr. 306, lēmums 11.01.2001, tiesnese Inta Pūce</i>		

<b>I. daļa 1. iedaļa</b>			
<b>Ieraksta Nr.</b>	<b>Nekustams īpašums, servitūti un reālnavas</b>	<b>Daļa</b>	<b>Platība, lielums</b>
30.1.	Atzīme - dzīvokļa īpašumam Nr. 70 atvērt nodalījumu Nr. 4478-70. <i>Žurn. Nr. 1764, lēmums 22.02.2001, tiesnese Inta Pūce</i>		
31.1.	Atzīme - dzīvokļa īpašumam Nr. 40 atvērt nodalījumu Nr. 4478-40. <i>Žurn. Nr. 300000013631, lēmums 22.05.2001, tiesnese Inta Pūce</i>		
32.1.	Atzīme - dzīvokļa īpašumam Nr. 45 atvērt nodalījuma Nr. 4478-45. <i>Žurn. Nr. 300000049269, lēmums 18.07.2001, tiesnese Jevgēnija Jaunģelze</i>		
33.1.	Atzīme - dzīvokļa īpašumam Nr. 71 atvērt nodalījuma Nr. 4478-71. <i>Žurn. Nr. 300000051002, lēmums 20.07.2001, tiesnese Jevgēnija Jaunģelze</i>		
34.1.	Atzīme - dzīvokļa īpašumam Nr. 26 atvērt nodalījuma Nr. 4478-26. <i>Žurn. Nr. 300000082691, lēmums 06.09.2001, tiesnese Inta Pūce</i>		
35.1.	Atzīme - dzīvokļa īpašumam Nr. 37 atvērt nodalījuma Nr. 4478-37. <i>Žurn. Nr. 300000115849, lēmums 18.10.2001, tiesnese Sniedze Rūja</i>		
36.1.	Atzīme - dzīvokļa īpašumam Nr. 73 atvērt nodalījuma Nr. 4478-73. <i>Žurn. Nr. 300000123029, lēmums 25.10.2001, tiesnese Inta Pūce</i>		
37.1.	Atzīme - dzīvokļa īpašumam Nr. 41 atvērt nodalījuma Nr. 4478-41. <i>Žurn. Nr. 300000159534, lēmums 12.12.2001, tiesnese Inta Pūce</i>		
38.1.	Atzīme - dzīvokļa īpašumam Nr. 39 atvērt nodalījuma Nr. 4478-39. <i>Žurn. Nr. 300000190697, lēmums 05.02.2002, tiesnese Inta Pūce</i>		
39.1.	Atzīme - dzīvokļa īpašumam Nr. 72 atvērt nodalījuma Nr. 4478-72. <i>Žurn. Nr. 300000254108, lēmums 24.05.2002, tiesnese Jevgēnija Jaunģelze</i>		
40.1.	Atzīme - dzīvokļa īpašumam Nr. 21 atvērt nodalījuma Nr. 4478-21. <i>Žurn. Nr. 300000314649, lēmums 03.09.2002, tiesnese Jevgēnija Jaunģelze</i>		
41.1.	Atzīme - dzīvokļa īpašumam Nr. 42 atvērt nodalījuma Nr. 4478-42. <i>Žurn. Nr. 300000377749, lēmums 13.12.2002, tiesnese Sniedze Rūja</i>		
42.1.	Atzīme - dzīvokļa īpašumam Nr. 55 atvērt nodalījuma Nr. 4478-55. <i>Žurn. Nr. 300000400694, lēmums 22.01.2003, tiesnese Sniedze Rūja</i>		
43.1.	Atzīme - dzīvokļa īpašumam Nr. 27 atvērt nodalījuma Nr. 4478-27. <i>Žurn. Nr. 300000403149, lēmums 27.01.2003, tiesnese Sniedze Rūja</i>		
44.1.	Atzīme - dzīvokļa īpašumam Nr. 36 atvērt nodalījuma Nr. 4478-36. <i>Žurn. Nr. 300000598212, lēmums 04.11.2003, tiesnese Sniedze Rūja</i>		
45.1.	Atzīme - dzīvokļa īpašumam Nr. 13 atvērt nodalījuma Nr. 4478-13. <i>Žurn. Nr. 300000640931, lēmums 19.12.2003, tiesnese Jevgēnija Jaunģelze</i>		
46.1.	Atzīme - dzīvokļa īpašumam Nr. 16 atvērt nodalījuma Nr. 4478-16. <i>Žurn. Nr. 300000664064, lēmums 26.01.2004, tiesnese Inta Pūce</i>		
47.1.	Atzīme - dzīvokļa īpašumam Nr. 11 atvērt nodalījuma Nr. 4478-11. <i>Žurn. Nr. 300000665959, lēmums 28.01.2004, tiesnese Inta Pūce</i>		
48.1.	Atzīme - dzīvokļa īpašumam Nr. 53 atvērt nodalījuma Nr. 4478-53. <i>Žurn. Nr. 300000696888, lēmums 09.03.2004, tiesnese Sniedze Rūja</i>		
49.1.	Atzīme - dzīvokļa īpašumam Nr. 35 atvērt nodalījuma Nr. 4478-35. <i>Žurn. Nr. 300000708085, lēmums 18.03.2004, tiesnese Inta Pūce</i>		
50.1.	Atzīme - dzīvokļa īpašumam Nr. 63 atvērt nodalījuma Nr. 4478-63. <i>Žurn. Nr. 300000781952, lēmums 11.06.2004, tiesnese Jevgēnija Jaunģelze</i>		
51.1.	Atzīme - dzīvokļa īpašumam Nr. 50 atvērt nodalījuma Nr. 4478-50. <i>Žurn. Nr. 300000820820, lēmums 03.08.2004, tiesnese Sniedze Rūja</i>		
52.1.	Atzīme - dzīvokļa īpašumam Nr. 8 atvērt nodalījuma Nr. 4478-8. <i>Žurn. Nr. 300000926073, lēmums 02.12.2004, tiesnese Sniedze Rūja</i>		
53.1.	Atzīme - dzīvokļa īpašumam Nr. 18 atvērt nodalījuma Nr. 4478-18. <i>Žurn. Nr. 300000936723, lēmums 16.12.2004, tiesnese Sniedze Rūja</i>		
54.1.	Atzīme - dzīvokļa īpašumam Nr. 58 atvērt nodalījuma Nr. 4478-58. <i>Žurn. Nr. 300000984304, lēmums 03.02.2005, tiesnese Sniedze Rūja</i>		
55.1.	Atzīme - dzīvokļa īpašumam Nr. 44 atvērt nodalījuma Nr. 4478-44. <i>Žurn. Nr. 300001323423, lēmums 17.01.2006, tiesnese Sniedze Rūja</i>		
56.1.	Atzīme - dzīvokļa īpašumam Nr. 59 atvērt nodalījuma Nr. 4478-59. <i>Žurn. Nr. 300001430596, lēmums 25.04.2006, tiesnese Sniedze Rūja</i>		
57.1.	Atzīme - dzīvokļa īpašumam Nr. 43 atvērt nodalījuma Nr. 4478-43. <i>Žurn. Nr. 300001549655, lēmums 25.07.2006, tiesnese Sniedze Rūja</i>		
58.1.	Atzīme - dzīvokļa īpašumam Nr. 54 atvērt nodalījuma Nr. 4478-54. <i>Žurn. Nr. 300001688242, lēmums 10.10.2006, tiesnese Sniedze Rūja</i>		
59.1.	Atzīme - dzīvokļa īpašumam Nr. 56 atvērt nodalījuma Nr. 4478-56. <i>Žurn. Nr. 300001698162, lēmums 13.10.2006, tiesnese Sniedze Rūja</i>		
60.1.	Atzīme - dzīvokļa īpašumam Nr. 33 atvērt nodalījuma Nr. 4478-33. <i>Žurn. Nr. 300001966927, lēmums 15.03.2007, tiesnese Sniedze Rūja</i>		
61.1.	Atzīme - dzīvokļa īpašumam Nr. 24 atvērt nodalījuma Nr. 4478-24. <i>Žurn. Nr. 300002076290, lēmums 25.05.2007, tiesnese Evika Klēpe</i>		
62.1.	Atzīme - dzīvokļa īpašumam Nr.15 atvērt nodalījumu Nr. 4478-15.		

<b>I. daļa 1. iedaļa</b>			
<b>Ieraksta Nr.</b>	<b>Nekustams īpašums, servitūti un reālnastas</b>	<b>Daļa</b>	<b>Platība, lielums</b>
	<i>Žurn. Nr. 300003661373. lēmums 20.06.2014, tiesnese Elga Guitāne</i>		
<b>I. daļa 2. iedaļa</b>			
<b>Ieraksta Nr.</b>	<b>No nekustama īpašuma atdalītie zemes gabali, servitūtu un reālnastu pārgrozījumi un dzēsumi</b>	<b>Daļa</b>	<b>Platība, lielums</b>
	<i>Nav ierakstu</i>		
<b>II. daļa 1. iedaļa</b>			
<b>Ieraksta Nr.</b>	<b>Īpašnieks, dzimšanas gads, vieta, personas/nodokļu maksātāja kods, tiesību pamats</b>	<b>Daļa</b>	<b>Summa</b>
1.1.	Īpašnieks: LIEPĀJAS PILSĒTAS PAŠVALDĪBA, nodokļu maksātāja kods 90000063185.  Grozīts Saistīts ar ierakstiem: II daļas 1.iedaļa 2.1 (212099006858), 3.1 (300003476550)	1	
2.1.	Pamats: 1999. gada 7. jūlija uzziņa par nekustamo īpašumu, 1999. gada 28. jūnija zvērināta revidenta izziņa Nr. 1.-21./ 1601. <i>Žurn. Nr. 6858, lēmums 20.09.1999, tiesnese Inta Pūce</i>		
3.1.	Grozīt ierakstu Nr. 1.1 (Žurnāla Nr. 212099006858, 20.09.1999) nosakot, ka Liepājas pilsētas pašvaldībai, nodokļu maksātāja kods 90000063185, uz atklātajiem dzīvokļu īpašumiem īpašuma tiesība izbeigusies.		
3.2.	Liepājas pilsētas pašvaldības, nodokļu maksātāja kods 90000063185, īpašumā ir 8665/29492 kopīpašuma domājamās daļas no zemesgabala un 5908/29492 kopīpašuma domājamās daļas no 5-stāvu 74 dzīvokļu dzīvojamās ēkas. Pamats: 2013.gada 24.jūlija Liepājas pilsētas domes dzīvojamo māju privatizācijas komisijas lēmums Nr.276,2013.gada 25.jūlija Liepājas pilsētas domes izziņa par pašvaldības īpašuma tiesību pārgrozīšanu Nr.289768/1.-21./277715. <i>Žurn. Nr. 300003476550, lēmums 26.07.2013, tiesnese Sniedze Rūja</i>		
<b>II. daļa 2. iedaļa</b>			
<b>Ieraksta Nr.</b>	<b>Atzīmes par maksātspēju, piedziņas vēršanu, aizliegumiem, pēcmantinieku iecelšanu un mantojuma līgumiem</b>		
	<i>Nav ierakstu</i>		



ROBEŽPUNKTU KOORDINĀTES  
SISTĒMĀ LKS92

	X	Y
5	263568.097	316727.404
6	263578.903	316699.214
33	263509.016	316697.702
34	263504.381	316709.747
55	263530.508	316716.987
56	263520.454	316666.768
57	263573.906	316687.168

ZEMES DAĻĀLA  
IZVIETOJUMS KVARTĀLĀ

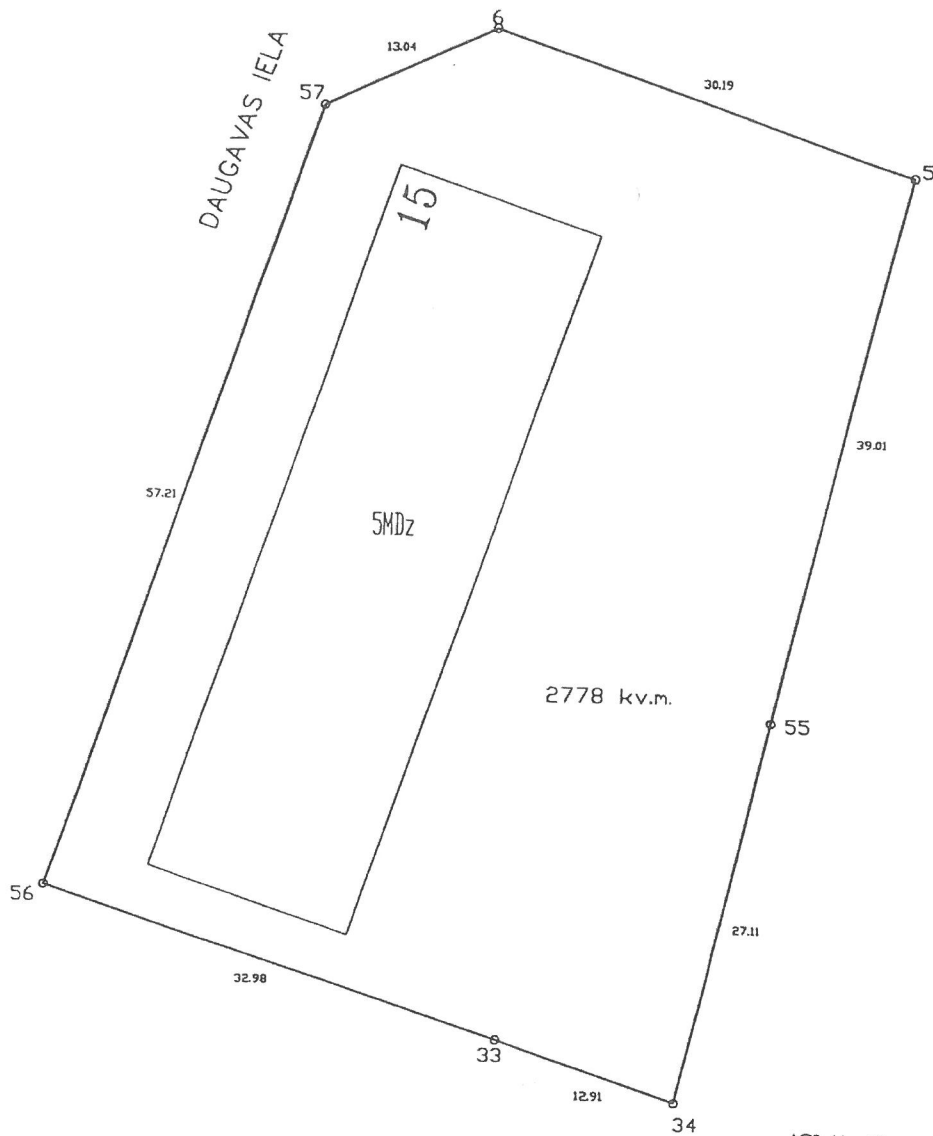
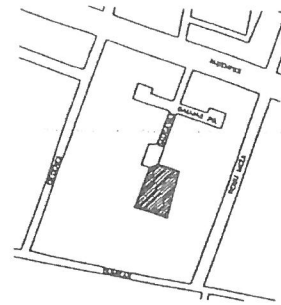

VZD Liepājas nodaļa  
Reģistrācijas nr. 4574  
1998.g. 14.12.  
Reģistrēja: I.Bistere

Mērogs 1:500

VALSTS ZEMES DIENESTS  
Liepājas nodaļa  
Mērniecības birojs

Vadītājs	R.Pļaviņš		14.12.98.
Uzmērīja	U.Karulis		03.12.98.
Plānu zīmēja	N.Gūža	<i>N.Gūža</i>	14.12.98.

Liepājā

2016.gada 12. februārī

**Daudzdzīvokļu mājas Daugavas ielā 15, Liepājā dzīvokļu īpašnieku  
Aptaujas anketa**

Dzīvokļa Nr.	Īpašnieks/pilnvarotā persona	Vārds	Uzvārds
2	īpašnieks	VENĒRA	RONKAUSKA

Pamatojoties uz 17.11.2010. Dzīvokļa īpašuma likuma 20.pantu, lai pieņemtu iedzīvotāju kopības lēmumu, tiek rīkota dzīvokļu īpašnieku aptauja par sekojošiem jautājumiem:

- 1) Par mājas renovāciju piesaistot Eiropas Savienības līdzfinansējumu:
  - a) projekta izstrāde;
  - b) apkures sistēmas pārveide.
- 2) Plānotie remontdarbi 2016. – 2017. gadam :
  - a) gala sienu siltināšana;
  - b) mājas aukstā, karstā ūdens un kanalizācijas stāvvadu maiņu dzīvokļos.
- 3) Par sadzīves atkritumu konteinera pārvietošanu.

**Lēmumu projekts.**

**1.jautājums – Par mājas renovāciju.**

**a) Vai piekrītat, par mājas uzkrājuma līdzekļiem veikt projekta izstrādi pilnai mājas vienkāršotai renovācijai, piesaistot Eiropas Savienības līdzfinansējumu?**

Projekts ietver - tehniskā apsekojuma sagatavošana; ēkas energoaudita pārskata sagatavošana; būvprojekta vai vienkāršotās renovācijas kartes sagatavošana; apkures projekts; būvizmaksu kontroltāmes sagatavošana.

Mājas vienkāršotā renovācija – fasādes (tai skaitā lodžiju), cokola, pagraba un bēniņu pārseguma siltināšana, nepieciešamības gadījumā jumta seguma maiņa (konstatē projektētājs pēc apsekošanas); apkures sistēmas pārbūve dzīvokļos u.c. ar energoefektivitāti saistīti uzlabojumi.

PAR	PRET
+	

**b) Vai piekrītat horizontālās apkures sistēmas izveidei mājā (ar individuālu apkures patēriņa skaitītāju katrā dzīvoklī)?**

PAR	PRET
+	

**IEROSINĀJUMIEM:**

*Ja tiks veikta renovācija, jūmta jāmaina obligātā kārtā, vilnas, siltināšan.*

Dzīvokļa īpašnieks/pilnvarotā persona:

*(paraksts)*

*26.02.2016*

**INFORMĀCIJAI!**

Lūdzam visiem mājas dzīvokļu īpašniekiem piedalīties aptaujā un, izsakot savu viedokli, aizpildīt anketas, izdarot atzīmi "+" lauciņā zem izvēlētas atbildes. Ja anketu aizpilda dzīvokļa īpašnieka pilnvarotā persona, lūdzam anketai pievienot pilnvaru.

Lūdzam aizpildītās anketas līdz 2016.gada 29. februārim iesniegt SIA "Liepājas namu apsaimniekotājs", Tukuma ielā 1A, Liepājā vai iemest Daugavas ielas 15 kopējā pastkastītē, kura uzstādīta mājas 1 (pirmajā) stāvā pie pastakastēm. 2016.gada 01. martā aizpildītās anketas tiks savāktas personīgi no kopējās pastkastēs Daugavas ielā 15, Liepājā.

Ar veiktās aptaujas rezultātiem, katrs dzīvokļu īpašnieks tiks informēts rakstiski, likumā noteiktā kārtībā.

Saskaņā ar Dzīvokļa īpašuma likuma 16.panta 4.daļu "Tiesa, pamatojoties uz dzīvokļa īpašnieka pieteikumu, var atzīt dzīvokļu īpašnieku kopības lēmumu par spēkā neesošu, ja lēmums vai tā pieņemšanas procedūra ir pretrunā ar šā likuma noteikumiem. Prasību var celt triju mēnešu laikā no dienas, kad attiecīgā persona uzzināja vai tai vajadzēja uzzināt par dzīvokļu īpašnieku kopības lēmumu, bet ne vēlāk par gadu no lēmuma pieņemšanas dienas."

SIA "Liepājas namu apsaimniekotājs"  
Kontaktālr. 63470303

15

**Daugavas ielas 15,  
Liepājā dzīvokļu īpašnieku  
balsošanas protokols Nr. 2016/5-8/0261**

Liepājā, Daugavas ielā 15

2016.gada 03.martā

**1. Lēmuma projekta nosūtīšana**

Lēmuma projekts un tam pievienotie dokumenti dzīvokļu īpašniekiem tika iesniegti aizpildīšanai 2016.gada 12. februārī, nosakot balsošanas termiņu līdz 2016.gada 29. februārim.

**2. Pieņemtie lēmumi un balsošanas rezultāti**

Daugavas ielā 15, Liepājā ir 74 dzīvokļu īpašumi.

**1.jautājums - Par mājas renovāciju.**

a) Par mājas uzkrājuma līdzekļiem veikt projekta izstrādi pilnai mājas vienkāršotai renovācijai, piesaistot Eiropas Savienības līdzfinansējumu, projekta izmaksas saskaņot ar mājas kontaktpersonām.

Projekts ietver - tehniskā apsekojuma sagatavošana; ēkas energoaudita pārskata sagatavošana; būvprojekta vai vienkāršotās renovācijas kartes sagatavošana; apkures projekts; būvizmaksu kontroltāmes sagatavošana.

Mājas vienkāršotā renovācija – fasādes (tai skaitā lodžiju), cokola, pagraba un bēniņu pārseguma siltināšana, nepieciešamības gadījumā jumta seguma maiņa (konstatē projektētājs pēc apsekošanas), apkures sistēmas pārbūve dzīvokļos u.c. ar energoefektivitāti saistīti uzlabojumi.

Dzīvokļa īpašnieki ar 40 (četrdesmit) balsīm “par” (tas ir 54 %) un 34 (trīsdesmit četrām) balsīm “pret”, tajā skaitā neiesniegtas 21 (divdesmit viena) aptaujas anketas (tas ir 46 %).

**Lēmums:** izstrādāt mājas vienkāršotās renovācijas projektu, izmaksas saskaņot ar mājas kontaktpersonām, saskaņā ar 29.12.2014. noslēgtā Pārvaldīšanas līguma Nr. 2-21/9/1 punktiem 5.2.11 un 10.3.

b) Ierīkot mājā horizontālo apkures sistēmu ar individuālu apkures patēriņa skaitītāju katrā dzīvoklī.

46

Dzīvokļa īpašnieki ar 42 (četrdesmit divām) balsīm "par" (tas ir 57 %) un 32 (trīsdesmit divām) balsīm "pret", tajā skaitā neiesniegtas 21 (divdesmit viena) aptaujas anketas (tas ir 43 %).

**Lēmums:** vienkāršotās renovācijas projektā iekļaut horizontālo apkures sistēmu ar individuālu apkures patēriņa skaitītāju katrā dzīvoklī.

## **2. jautājums - Plānotie remontdarbi 2016. - 2017. gadam.**

a) Veikt mājas gala sienu siltināšanu. Vienas gala sienas remontdarbu izmaksas aptuveni 13 000 EUR. Konkrētas izmaksas saskaņot ar mājas kontaktpersonām.

Dzīvokļa īpašnieki ar 23 (divdesmit trīs) balsīm "par" (tas ir 31 %) un 51 (piecdesmit vienu) balsi "pret", tajā skaitā neiesniegtas 21 (divdesmit viena) aptaujas anketas (tas ir 69 %)

**Lēmums:** neveikt gala sienu siltināšanu.

b) – Veikt aukstā, karstā ūdens un kanalizācijas stāvvadu nomaiņu dzīvokļos no bēniņiem līdz pagrabam. Viena stāvvada (auksts, karsts ūdens un kanalizācija) nomaiņas aptuvenās izmaksas līdz 1500 EUR. Konkrētas izmaksas saskaņot ar mājas kontaktpersonām.

Dzīvokļa īpašnieki ar 29 (divdesmit deviņām) balsīm "par" (tas ir 39 %) un 45 (četrdesmit piecām) balsīm "pret", tajā skaitā neiesniegtas 21 (divdesmit viena) aptaujas anketas (tas ir 61 %)

**Lēmums:** Pašlaik neveikt stāvvadu (auksts, karsts ūdens un kanalizācija) maiņu dzīvokļos.

**3. jautājums** - Veikt kopējā sadzīves atkritumu konteineru pārvietošanu mājas dienvidu galā, speciāli izveidotā laukumā, izmaksas saskaņot ar mājas kontaktpersonām.

Dzīvokļa īpašnieki ar 45 (četrdesmit piecām) balsīm "par" (tas ir 61 %) un 29 (divdesmit deviņām) balsīm "pret", tajā skaitā neiesniegtas 21 (divdesmit viena) aptaujas anketas (tas ir 39 %)

**Lēmums:** Pārvietot sadzīves atkritumu konteineru mājas dienvidu galā, konkrētu vietu un izmaksas saskaņo mājas kontaktpersonas, saskaņā ar 29.12.2014. noslēgtā Pārvaldīšanas līguma Nr. 2-21/9/1 punktiem 5.2.11 un 10.3.

Protokolu sagatavoja:

SIA "Liepājas namu apsaimniekotājs"  
Namu pārzinis N.Krūmiņš  
03.02.2015

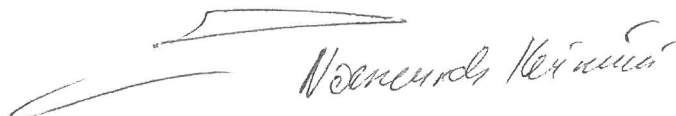

SIA Lattelecom  
Vienotais reģ. nr. 40003052786  
PVN reģ. nr. LV40003052786  
Dzirnavu iela 105, Rīga LV 1011  
Tālr.: +371 67055000  
Fakss: +371 67055481  
lattelecom@lattelecom.lv  
www.lattelecom.lv



## Saskaņojums Liepāja

2018.gada 17.oktobrī

Pieprasījuma numurs: **PN-16856**

**SIA „Energy Audit”**

SIA „Lattelecom” akceptē SIA “Energy Audit” izstrādāto būvprojektu  
**“Zibens aizsardzības izbūve daudzdzīvokļu dzīvojamā mājā  
Daugavas ielā 15, Liepājā.”**

### Saskaņojuma nosacījumi:

1. Ne vēlāk kā piecas dienas pirms plānotā darbu sākuma, mājas lapa: **uzraugi.lattelecom.lv**, pieprasīt rakšanas atļaujas izsniegšanu.  
Pēc rakšanas atļaujas saņemšanas, ne vēlāk kā trīs dienas pirms rakšanas darbu sākuma, mājas lapa: **uzraugi.lattelecom.lv**, izsaukt SIA Lattelecom darbinieku uz veicamo darbu vietu.
2. Trīs dienas pirms darbu sākuma ierasties **Silķu ielā 29, Liepāja** un kopā ar SIA Lattelecom darbinieku veikt izmaiņas apakšzemes sakaru būvēs, veicamo darbu joslā.
3. **Rakšanas, grunts izstādes un zemes darbi ar mehānismiem elektronisko sakaru tīkla aizsargjoslā AIZLIEGTI**

Būvprojekta saskaņojums izdots iesniegšanai būvvaldē.

SIA „Lattelecom”  
Tīkla uzraudzības inspektors

Aleksandrs Kadeks, 29147241

Dokuments un tā saistītie pielikumi ir sagatavoti PDF, vai EDOC datnes formātā.  
Elektroniskā vidē veidotās EDOC datnes saturs veido vienotu dokumentu, kura saturs sastāvdaļas nav atdalāmas, vai atsevišķi tās vērtējamas kā nepilnīgas.  
Datnes autentiskumu apliecina elektroniskais paraksts (e-paraksts).  
Datnes autentiskums pārbaudāms elektroniskā vidē: [www.eparaksts.lv](http://www.eparaksts.lv).



## LATVIJAS REPUBLIKAS EKONOMIKAS MINISTRIJA

Brīvības ielā 55, Rīgā, LV-1519 ♦ Tālrunis 371-67013100 ♦ Fakss 371-67280882 ♦ E-pasts: [pasts@em.gov.lv](mailto:pasts@em.gov.lv)

### LĒMUMS

R ī g ā

07.05.2013 Nr.412- 9.1-2634

SIA „Energy audit”  
vienotais reģ. Nr. 42103064582  
Toma iela 49-1M  
Liepāja, LV-3401

#### Par komersanta reģistrāciju būvkomersantu reģistrā

Izskatot SIA „Energy audit” 2013.gada 3.maijā iesniegto iesniegumu reģistrācijai būvkomersantu reģistrā, secināju, ka SIA „Energy audit” atbilst Ministru kabineta 2011.gada 19.oktobra noteikumu Nr.799 “Būvkomersantu reģistrācijas noteikumi” (turpmāk – noteikumi) 4.punkta prasībām.

Ņemot vērā minēto un pamatojoties uz noteikumu 7.1.apakšpunktu,

#### **nolēmu:**

reģistrēt SIA „Energy audit” būvkomersantu reģistrā, piešķirot būvkomersanta reģistrācijas numuru: **10671-R** un nosakot ikgadējās informācijas iesniegšanas datumu: **7.maijs**.

Šo lēmumu var pārsūdzēt Administratīvās rajona tiesas Liepājas tiesu namā (Lielā iela 4, Liepāja, LV-3401) viena mēneša laikā no tā spēkā stāšanās dienas.

Atbildīgā amatpersona –  
Būvniecības un mājokļu politikas  
departamenta direktore

I.Oša

07.05.2013  
E.Lase, 67013049  
[elina.lase@em.gov.lv](mailto:elina.lase@em.gov.lv)



**INŽENIERRISINĀJUMU DAĻA**  
**Zibens aizsardzība**



## Skaidrojošais apraksts

„Dzīvojamās ēkas fasādes vienkāršota atjaunošana Daugavas ielā 15, Liepājā”, elektroapgādes zibens aizsardzība tīklu projekts izstrādāts, saskaņā ar LVS NE 62305 un LBN 201-15 prasībām un LV spēkā esošo likumdošanu un normatīviem.

Ēkas zibens aizsardzībai ieprojektētā III klases pasīvā zibens aizsardzība. Gar ēkas pamatiem tiek izveidots zemējuma kontūrs ne tuvāk kā 1.m no ēkas pamatiem, ar 30x3.5mm zemējuma lentu un 2x (h=1.5m) zemējuma elektrodiem. Zemējuma kontūram jābūt ar pretestību ne lielāku par 10 Ω, Zibens aizsardzības novadītāju sistēmu izveidot, saskaņā ar lapu ELT-2, ELT-3 un ELT-4. Stieples gar fasādi 3m augstumā montēt plastmasas aizsarg caurulēs d=16mm. Stieples savienošanai ar zemējuma vadu izmantot atdalāmo savienojuma mērklemmi, kuru montēt aizsarg kārbā. Stieples piestiprināšanai caur ēkas fasāžu siltinājumu izmantot pagarinātus sienas stiprinājumus.

Novedējsistēmu pirms jumta plaknes sazemēšanas pievienot pie ūdens noteku caurules, izmantojot tam paredzētos stiprinājumus. Pa ēkas jumtu izvietot zibens uztvērēj stienus, saskaņā ar lapu ELT-2. Kā arī sazemēt visas televīzijas antenas. Zibens uztvērēj mastus stiprināt tā, lai tie būtu vismaz 3 m virs jumta kores. Kā arī sazemēt jumta margas.









Pie ēkas galvenās elektroapgādes sadalnes uzstādīt potenciālu izlīdzinošo kopni. Kurai pieslēgt zemējumu, no zemējuma kontūra un no elektroapgādes sadalnes. Elektroapgādes sadalnes ievadā montēt pārsprieguma aizsardzību B+C.

Visas atsauces uz izgatavotāju firmām liecina tikai par šo iekārtu, materiālu un izstrādājumu kvalitāti. Specifikācijā norādīto materiālu nomaina ir iespējama ar citiem tehniski analogiem materiāliem. Darbi, iekārtas un materiāli, kas nav paredzēti specifikācijā, jāparedz montāžas organizācijai, balstoties uz savu personīgo montāžas pieredzi.

Visas iekārtu metālistiskās daļas, kas var nokļūt zem sprieguma, sazemēt.

Visus elektromontāžas darbus izpildīt saskaņā ar spēkā esošām elektroietaišu montāžas un ekspluatācijas normām un noteikumiem, un spēkā esošajiem standartiem par zibens aizsardzības montāžu.

### PIEŅEMTIE APZĪMĒJUMI:

	Zemējuma elektrods 1.5m x 2 gab.
	Zemējuma savienojums lenta/stieple
	Zemējuma lenta 30x3.5
	Stieple Al-d=8mm ar turētājiem pie jumta
	Stieples un uztvērēja savienojuma klemme
	Multiklemme stieple/stieple
	Savienojuma mērklemme aizsarg kārbā
	Stieples pacēlums līdz jumta plaknei

### Markas ELT rasējumu un darbu apjomu saraksts

1)	Vispārīgie rādītāji	ELT-1
2)	Zibens aizsardzības zemējuma kontūra un jumta plāns	ELT-2
3)	Zibens aizsardzības novadītāju fasādes plāns	ELT-3
4)	Zibens aizsardzības novadītāju fasādes plāns	ELT-4
5)	Galveno materiālus specifikācija	ELT-5

Šī būvprojekta ELT daļas risinājumi atbilst Latvijas būvnormatīvu un citu normatīvo aktu, kā arī tehnisko vai īpašo noteikumu prasībām

Būvprojekta daļas vadītājs Andris Stivriņš, NR. 3-01160  
(vārds, uzvārds, sertifikāta Nr.)

10.09.2018. (datums) [Signature] (paraksts)

<b>SIA "Energy Audit"</b> Reģ.Nr.: 42103064582 Toma iela 49-1M, Liepāja, LV-3401 mob.tel: +371 26534077 e-pasts: energy.audit@inbox.lv		Pasūtītājs: SIA "Liepājas namu apsaimniekotājs"		Līgums Nr. EA-30-16	
Objekts: Dzīvojamās ēkas fasādes vienkāršota atjaunošana Daugavas ielā 15, Liepājā		Rasējums: Elektroapgāde. Ārējie tīkli. Vispārīgie rādītāji.		Stadija Lapa BP ELT-1	
Proj.d.vad.	A.Stivriņš	10.2017.	M 1:200, A3	Arh.reģ.Nr.209	
Inž.	A.Stivriņš	10.2017.			



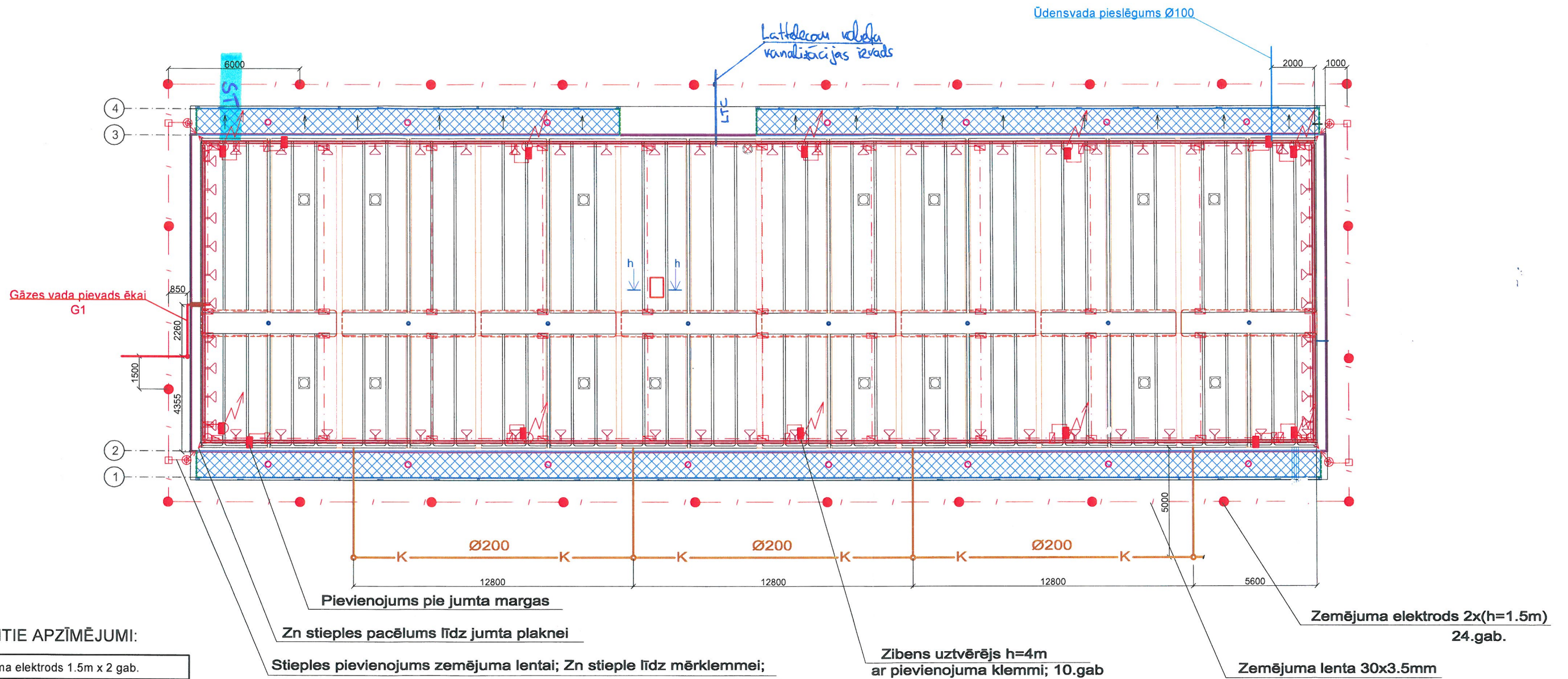

**PIEŅEMTIE APZĪMĒJUMI:**

●	Zemējuma elektrods 1.5m x 2 gab.
□	Zemējuma savienojums lenta/stieple
—	Zemējuma lenta 30x3.5
—	Stieple Al-d=8mm ar turētājiem pie jumta
■	Stieples un uztvērēja savienojuma klemme
▨	Multiklemme stieple/stieple
□	Savienojuma mērklemme aizsarg kārbā
↑↓	Stieples pacēlums līdz jumta plaknei
K	Esošs kanalizācijas vads
G1	Gāzes vads
LTC	Saglabājama "Latt Telecom" kab. kanalizācija
ST	Siltumtrase
—	Ūdensvads

Pievienojums pie jumta margas  
 Zn stieples pacēlums līdz jumta plaknei  
 Stieples pievienojums zemējuma lentai; Zn stieple līdz mērklemmei;

Zibens uztvērējs h=4m  
 ar pievienojuma klemmi; 10.gab

Zemējuma lenta 30x3.5mm

Zemējuma elektrods 2x(h=1.5m)  
 24.gab.

**SASKAŅOTS**  
 Akciju sabiedrības „Gaso”  
 LIEPĀJAS IECIRKNĪ  
 Vecā ostmala 16/18, Liepāja, LV-3401  
 ar noteikumiem:  
 1. Pirms darbu uzsākšanas noslēgt  
 "Vienošanās par zemes darbu izpildes  
 noteikumiem gāzes vadu un gāzes  
 iekārtu aizsargoslā";  
 2. Horizontālie un vertikālie attālumi -  
 atbilstoši LBN 008 "Inženierkomunikāciju  
 izvietojums".  
 Saskaņojums derīgs 2 gadus  
 AS „Gaso”  
 Liepājas iecirkņa  
 padomnieks inženieris  
 Ints TIRKOVSKIS  
 (Amats, pers. paraksts, uzvārds)  
 14.10.2018.

**SASKAŅOTS**  
 SIA "OSTKOM"  
 SASKAŅOJUMS DERĪGS 2 GADUS  
 Nr. 323-18  
 14.10.2018.  
 Jānis Patmalnieks

SIA "ELEKTRONS & K"  
 SASKAŅOTS  
 17.10.2018.  
 Direktora vietn. E.Bergmanis

**SASKAŅOTS**  
 SIA «LIEPĀJAS ENERĢIJA»  
 14.10.2018.  
 /paraksts/

SIA «LIEPĀJAS ENERĢIJA»  
 Tehniskā daļas vadītājs  
 Māris Reinfelds

<b>SIA "Energy Audit"</b> Reģ.Nr.: 42103064582 Toma iela 49-1M, Liepāja, LV-3401 mob.tel: +371 26534077 e-pasts: energy.audit@inbox.lv		Pasūtītājs: <b>SIA "Liepājas namu apsaimniekotājs"</b>		Līgums Nr. <b>EA-30-16</b>	
Proj.d.vad. A.Stivriņš Inž. A.Stivriņš		Objekts: <b>Dzīvojamās ēkas fasādes vienkāršota atjaunošana          Daugavas ielā 15, Liepājā</b>		Stadija <b>BP</b>	
10.2017. 10.2017. 10.2017.		Rasējums: <b>Elektroapgāde. Ārējie tīkli.          Zibens aizsardzības zemējuma kontūra          un jumta plāns</b>		Lapa <b>ELT-2</b>	
M 1:200, A3		Arh.reģ.Nr.209			



Fasādes asis A-I  
M 1:200

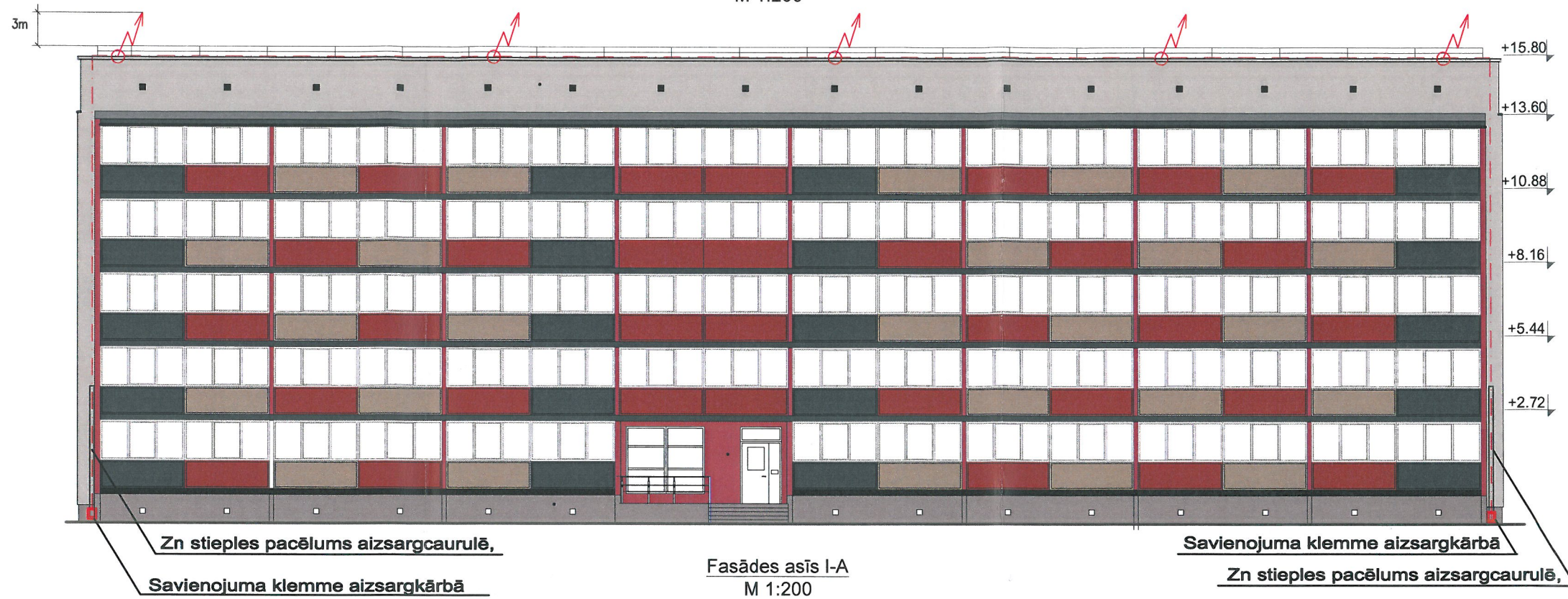

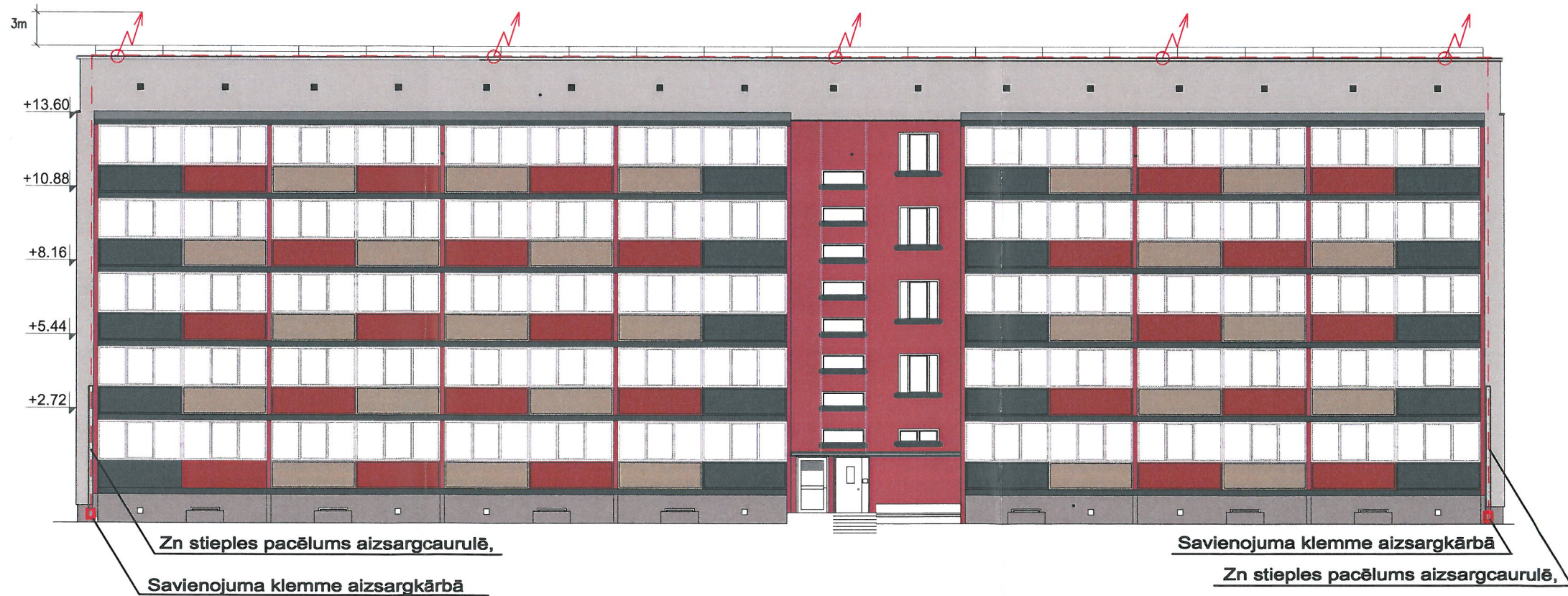

Fasādes asis I-A  
M 1:200



<b>SIA "Energy Audit"</b> Reģ.Nr.: 42103064582 Toma iela 49-1M, Liepāja, LV-3401 mob.tel: +371 26534077 e-pasts: energy.audit@inbox.lv			Pasūtītājs: <b>SIA "Liepājas namu apsaimniekotājs"</b>	Līgums Nr. <b>EA-30-16</b>
Proj.d.vad. A.Stivriņš Inž. A.Stivriņš			Objekts: <b>Dzīvojamās ēkas fasādes vienkāršota atjaunošana Daugavas ielā 15, Liepājā</b>	Stadija <b>BP</b>
10.2017. 10.2017. 10.2017.		Rasējums: <b>Elektroapgāde. Ārējie tīkli. Zibens aizsardzības novadītāju fasādes plāns</b>	M 1:200, A3	Arh.reg.Nr.209

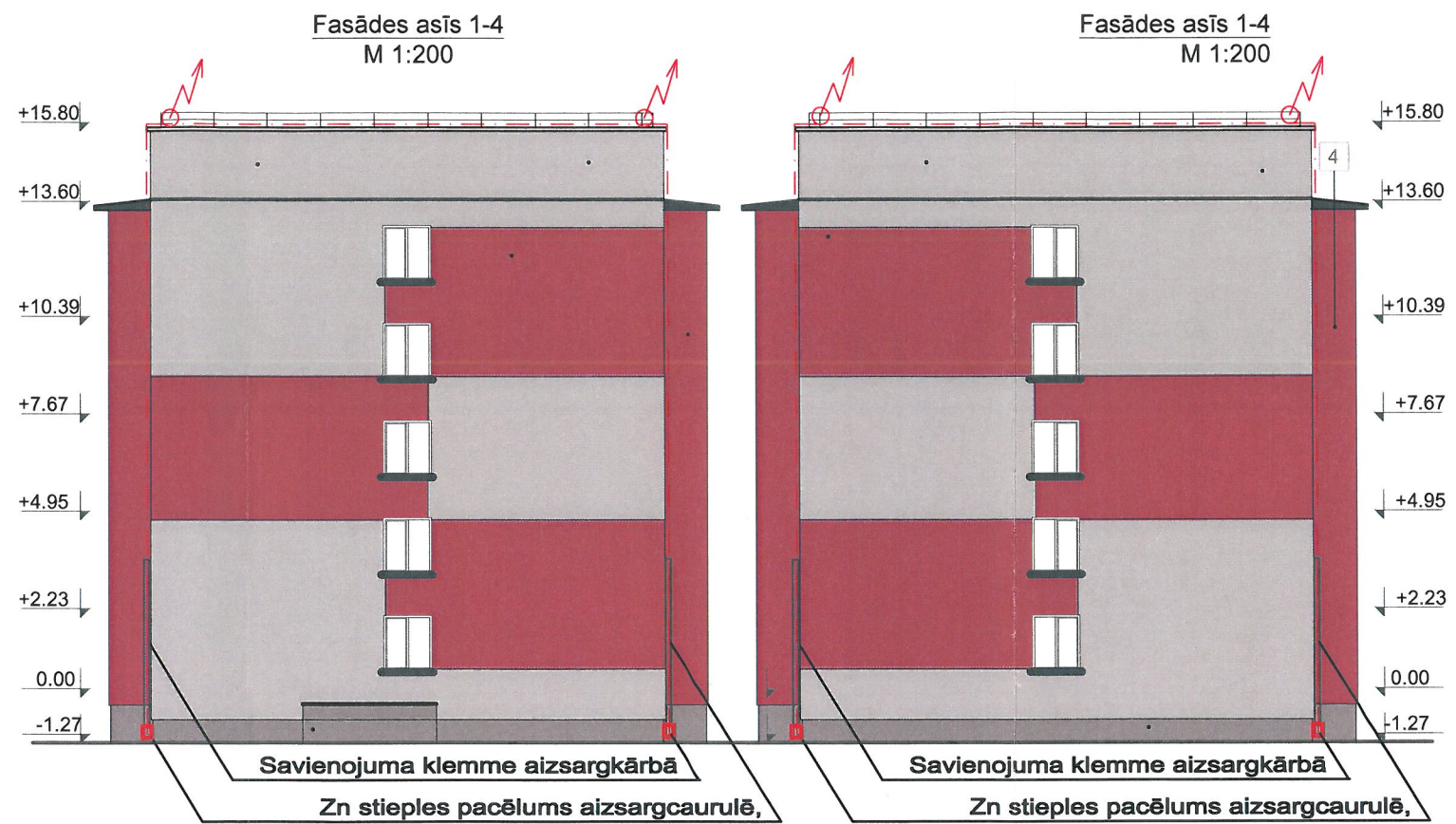



<b>SIA "Energy Audit"</b> Reģ.Nr.: 42103064582 Toma iela 49-1M, Liepāja, LV-3401 mob.tel: +371 26534077 e-pasts: energy.audit@inbox.lv			Pasūtītājs: <b>SIA "Liepājas namu apsaimniekotājs"</b>	Līguma Nr. <b>EA-30-16</b>
Proj.d.vad. <b>A.Stivriņš</b> Inž. <b>A.Stivriņš</b>			Objekts: <b>Dzīvojamās ēkas fasādes vienkāršota atjaunošana Daugavas ielā 15, Liepājā</b>	Stadija <b>BP</b>
10.2017. 10.2017. 10.2017.		Rasējums: <b>Elektroapgāde. Ārējie tīkli.          Zibens aizsardzības novadītāju fasādes plāns</b>	M 1:200, A3	Arh.reģ.Nr.209

Galveno materiālu specifikācija					
Nr.Pk.	Nosaukums	Raž.artikuls	Mērv.	Skaitis	Piezīmes
1	Zemējuma lente 30x3.5mm, cinkots tērauds, 62m/rullis	PROPSTER/100 335	m	170	
2	Zemējuma stienis Ø20mm 1.5m ar šlicēm A-tips, c. tērauda	PROPSTER/110 020	gab.	48	
3	Elektroda spice	PROPSTER/2058	gab.	24	
4	Pieslēgspaile pie zemējuma stieņa	PROPSTER/JP-2021	gab.	24	
5	Vario atdalītājklemme lenta / lenta	PROPSTER/1343	gab.	6	
6	Vario atdalītājklemme stieple / lenta	PROPSTER/1340	gab.	4	
7	Savienotājklemme	PROPSTER/2100	gab.	4	
8	Zemējuma stieple Ø10mm, tērauda 84m/rullis	PROPSTER/1000010	m	110	
9	Gluda caurule D=16mm 320N	11301016003LTGY	m	12	
10	Pretkorozijas lenta 50mm 10m/rullis	PROPSTER/1024	gab.	15	
11	Sienas stiprinājumi stieplei	PROPSTER /110 056 S	gab.	55	
12	Pievienojuma klemme pie jumta Multi-Plus (DBP)	PROPSTER/111 270 S	gab.	5	
13	Multiklemme stieples savienošanai	PROPSTER / 1270	gab.	55	
14	Aizsargkārbā mērklemmes savienošanai		gab.	4	
15	Vario atdalītājklemme stieple /stieple	PROPSTER / 1339	gab.	28	
16	Zibens uztvērēja stieple Ø8mm, alumīnija 148m/rullis	PROPSTER / 100 019	m	350	
17	Kompensators Ø8mm 600mm,	PROPSTER / 1380	gab.	4	
18	Stieples turētāji pie jumta	PROPSTER / 111 730	gab.	233	
19	Stieples un turētājstieņa savienojums	PROPSTER / 1313	gab.	10	
20	Cauruļu sazēmēšanas klemme	PROPSTER / 111 260	gab.	9	
21	Zibens uztvērējstienis Ø16/10mm 4m, alumīnijs	PROPSTER / 103 117	gab.	10	
22	Zibens uztvērēja stiprinājuma komplekts 2.gab		kompl.	10	
23	Potenciālu izlīdzinošā kopne		gab.	1	
24	Pārsprieguma aizsardzība B+C		kompl.	1	
25	Vads H07V-K 1x50mm <sup>2</sup> lokans dzeltenzaļš		m	40	
26	Tranšejas rakšana un aizbēršana		m	170	
27	Signallente		m	170	
28	Pacēlājs		kompl.	1	
29	Palīgmateriāli		kompl.	1	
30	Mērijumi		gab.	1	
31	Dokumentācijas noformēšana		st.	8	
32	Pacēlājs		kompl.	1	
33	<i>Polietilēna aizsargcaurule D=160 mm 750N</i>		m	6	

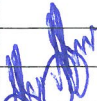
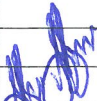
<b>SIA "Energy Audit"</b> Reg.Nr.: 42103064582 Toma iela 49-1M, Liepāja, LV-3401 mob.tel: +371 26534077 e-pasts: energy.audit@inbox.lv				Pasūtītājs: <b>SIA "Liepājas namu apsaimniekotājs"</b>		Līgums Nr. <b>EA-30-16</b>	
				Objekts: <b>Dzīvojamās ēkas fasādes vienkāršota atjaunošana          Daugavas ielā 15, Liepājā</b>			
		Rasējums: <b>Elektroapgāde. Ārējie tīkli.          Galveno materiālus specifikācija</b>		Stadija <b>BP</b>		Lapa <b>ELT-5</b>	
Proj.d.vad.	A.Stivriņš		10.2017.				
Inž.	A.Stivriņš		10.2017.	M 1:200, A3	Arh.reģ.Nr.209		