

# SIA „WS”

Reģ.Nr.52103047781, Būvkomersanta reģ. Nr.7296-R  
Kūrmājas prosp. 7-207, Liepāja, LV-3401,tālrunis 27780142, e-mail [w.s@inbox.lv](mailto:w.s@inbox.lv)

## BŪVNICĪBAS IECERES ĪSTENOŠANAS DOKUMENTĀCIJA

(saskaņā ar Ministru kabineta 2014.gada 2.septembra noteikumiem Nr.529 “ Ēku būvnoteikumi”)

Būvprojekta izstrādātājs: **SIA „WS”**, reģ. Nr. 52103047781,  
**būvkomersanta reģ.Nr.7296-R**  
(nosaukums, reģ.Nr., būvkomersanta reģ.Nr. vai fiziskās personas vārds, uzvārds, adrese)

Pasūtītājs: **SIA „Liepājas namu apsaimniekotājs”**,  
**reģ.Nr.42103004583**  
(nosaukums, reģ.Nr. vai fiziskās personas vārds, uzvārds, adrese)

Pasūtījuma Nr. **WS-41-17**, (Arhīva reģ.Nr.: 508)  
(līguma Nr.)

Ēkas grupa: **II**

## BŪVPROJEKTS

Būvniecības ieceres nosaukums:

**Dzīvojamās mājas pārbūve Aisteres ielā 7, Liepājā**

(būvobjekta nosaukums, būvniecības veids, būvniecības objekta adrese)

Sējuma Nr.: **1**

Būvprojekta daļas vai sadaļas marka:

**VD, VAS, AR, ĢP, DOP**

Būvprojekta daļas vai sadaļas nosaukums:

**VISPĀRĪGĀ DAĻA, Tehniskās apsekošanas atzinums;  
ARHITEKTŪRAS DAĻA;  
DARBU ORGANIZĒŠANAS PROJEKTS**

SIA „WS” valdes loceklis



Sandijs Grietēns

Būvprojekta vadītājs



Igor Bybik, sert.Nr. 20-4707

Šajā būvprojektā ir iekļautas un izstrādātas visas nepieciešamās daļas atbilstoši būvatļaujā ietvertajiem nosacījumiem

Liepājā, 2018.

## BŪVPROJEKTA SASTĀVS

---

Šis būvprojekts izstrādāts un apkopots šādos sējumos:

1. sējums    Vispārīgā daļa  
                 Arhitektūras daļa, **AR, ĢP**  
                 Darbu organizēšanas projekts, **DOP**
2. sējums    Inženierrisinājumu daļa  
                 Būvkonstrukcijas, **BK**  
                 Metāla konstrukcijas, **MK**  
                 Dzelzsbetona konstrukcijas, **DZK**  
                 Koka konstrukcijas, **KK**  
                 Ūdensapgāde un kanalizācija, **ŪK**  
                 Gāzes apgāde, **GA**  
                 Zibensaizsardzība, **ELT**

## SATURA RĀDĪTĀJS

---

### VISPĀRĪGĀ DAĻA

1. Skaidrojošs apraksts	6
2. Darba uzdevums	9
3. Izdruka no Liepājas pilsētas zemesgrāmatas nodalījuma Nr.4188	10
4. Zemes robežu plāns	13
5. Dzīvokļu īpašnieku balsošanas protokols Nr.2017/5-12/7 par energoefektivitātes paaugstināšanas pasākumu realizāciju	14
6. Dzīvokļu īpašnieku balsošanas protokols Nr.2017/5-12/8 par lodžiju aizstiklošanu	15
7. Iesniegumi par tehniskās dokumentācijas sagatavošanu	16
8. SIA „OSTKOM” par piekārto kabeļu komunikācijām	18
9. Būves tehniskās inventarizācijas lieta	19
10. Būvkomersanta reģistrācijas apliecības kopija	49
11. Topogrāfiskais plāns	50
12. Būvprojekta projektēšanas darbu apdrošināšanas apliecinājums	51
13. Tehniskās apsekošanas atzinums:	
13.1. Skaidrojošs apraksts	53
13.2. Vispārīgas ziņas par būvi	54
13.3. Situācija	55
13.4. Teritorijas labiekārtojums	55
13.5. Būves daļas	55
13.6. Iekšējie inženiertīkli un iekārtas	61
13.7. Ārējie inženiertīkli	63
13.8. Kopsavilkums	63
13.9. Vispārīgie rādītāji. Ēku novietne ar fotofiksāciju, lapa VAS-1	66
13.10. Bēniņu plāns ar apsekojuma norādēm, lapa VAS-2	67
13.11. Pagraba plāns ar apsekojuma norādēm, lapa VAS-3	68
13.12. Fotoattēli Nr.1+30	69
14. Pārskats par ēkas energosertifikāta aprēķinos izmantotajām ievaddatu vērtībām (Lielā ēka)	83
15. Ēkas energosertifikāts (Lielā ēka)	106
16. Ēkas pagaidu energosertifikāts (Lielā ēka)	113
17. Pārskats par ēkas energosertifikāta aprēķinos izmantotajām ievaddatu vērtībām (Mazā ēka)	121
18. Ēkas energosertifikāts (Mazā ēka)	144
19. Ēkas pagaidu energosertifikāts (Mazā ēka)	151

### ARHITEKTŪRAS DAĻA

1. Skaidrojošs apraksts		160
2. Vispārīgie rādītāji	AR – 1	164
3. Ģenerālais plāns ar labiekārtojumu	ĢP – 1	165
4. 1.stāva plāna shēma ēkai Nr.1	AR – 2	166
5. 1.stāva plāna shēma ēkai Nr.2	AR – 3	167
6. Pagraba stāva plāna shēma ēkai Nr.1	AR – 4	168
7. Pagraba stāva plāna shēma ēkai Nr.2	AR – 4'	169
8. Jumta plāns	AR – 5	170
9. Fasādes bez lodžiju aizstiklojuma ēkai Nr.1	AR – 6	171
10. Fasādes bez lodžiju aizstiklojuma ēkai Nr.1	AR – 7	172
11. Fasādes bez lodžiju aizstiklojuma ēkai Nr.2	AR – 8	173
12. Fasādes ar lodžiju aizstiklojumu ēkai Nr.1. Krāsu pase	AR – 9	174
13. Fasādes ar lodžiju aizstiklojumu ēkai Nr.1	AR – 10	175
14. Fasādes ar lodžiju aizstiklojumu ēkai Nr.2	AR – 11	176
15. Logu bloku specifikācija ēkai Nr.1	AR – 12	177
16. Logu bloku specifikācija ēkai Nr.2	AR – 13	178
17. Ārdurvju bloku specifikācija ēkai Nr.1 un ēkai Nr.2	AR – 14	179
18. Lodžiju stiklojuma un margu specifikācija	AR – 15	180
19. Siltinājumu mezglu specifikācija	AR – 16	181
20. Griezums, ēkas fasādes fragments	AR – 17	182
21. Siltinājumu mezgli	AR – 18	183
22. Siltinājumu mezgli	AR – 19	184
23. Fasāžu shēmas ēkai Nr.1 ar apmetuma sistēmām	AR – 20	185
24. Fasāžu shēmas ēkai Nr.1 ar apmetuma sistēmām	AR – 21	186
25. Fasāžu shēmas ēkai Nr.2 ar apmetuma sistēmām	AR – 22	187

### DARBU ORGANIZĒŠANAS PROJEKTS

1. Skaidrojošs apraksts		189
2. Vispārīgie rādītāji	DOP – 1	200
3. Būvlaukuma sagatavošanas un nojaukšanas darbi. Jauna jumta konstrukciju montāža. Ģenplāns	DOP – 2	201
4. Celtņa Terex AC 55 City celtspējas grafiks. Demontējamo plātņu pacelšanas un stropēšanas shēmas	DOP – 3	202
5. Būvlaukuma organizēš. ģenplāns. Fasāžu atjaunošana	DOP – 4	203

# VISPĀRĪGĀ DAĻA

## Skaidrojošais apraksts

Būvprojekts „Dzīvojamās ēkas pārbūve Aisteres ielā 7, Liepājā” izstrādāts, pamatojoties uz SIA "Liepājas namu apsaimniekotājs” darba uzdevumu, ēkas tehniskā apsekojuma slēdzienu, kā arī respektējot ēkas iedzīvotāju protokolu un izstrādāto ēkas energoauditu. Visi izejmateriāli sagatavoti atbilstoši spēkā esošiem Latvijas Republikas būvnormatīviem.

### *Veicamo darbu saraksts:*

- Fasāžu remonts un siltināšana –veikt sienu siltināšanu ar akmensvates materiālu (pēc energoaudita norādījumiem). Esošo margu demontāža, paredzot „sendviča” tipa paneļu margas ar stiklojumu montāžu uz lodžiju plātnes, nesiltinot sienu plakni aiz lodžiju aizstiklojuma.
- Cokola remonts un siltināšana – veikt sienas virsmas siltināšanu ar putuplasta materiālu 1000mm dziļumā zem zemes līmeņa (pēc energoaudita norādījumiem). Pagraba logu ailu samazināšana, aizmūrējot ailas apakšu līdz uzrādītajam augstumam un montējot ventilācijas restes. Ventilācijas atvērumu ar restēm izveidošana cokola sienās. Ieejas kāpnēm demontēt uzbetonējumu uz kāpnēm, kāpnes remontēt, atbalsta sienu remontēt, paredzot betona nosecepurītes.
- Pagraba stāva pārseguma remonts un siltināšana - veikt griestu siltināšanu ar akmensvates materiālu(pēc energoaudita norādījumiem).
- Bēniņu grīdas siltināšana – pārseguma virsmas siltināšana ar beramo akmensvati (pēc energoaudita norādēm)
- Veco nomainīto koka logu nomainīšana uz PVC paketstikla logiem. Lodžiju PVC iestiklojumi, kas veikti pēc logu pasēs, demontēt un montēt atpakaļ uz projektētās paneļa margas. Nomainīto koka ārdurvju nomainīšana pret ALU konstrukcijas nestiklotā ārdurvīm. Divas jau nomainītās ārdurvis paredzēts nomainīt, jo to iebūve nedod iespēju kvalitatīvi nosiltināt ēkas ārsienas un arī to tehniskais stāvoklis ir neapmierinošs.
- Lietusūdens novadīšanas apmales atjaunošana.
- Ieejas lieveņu pārbūve, betonējuma, kas bija paredzēts atkritumu konteineru izvešanai no ēkas, demontāža un zālāju ierīkošana to vietā. Pie ieejas mezgliem deformējušos betona plātņu demontāža un jauna betona bruģa ieklāšana lokālās uzrādītajās vietās.
- Jumta pārbūve, paredzot esošo dzelzsbetona pārseguma paneļu demontāžu, daļēju sienu paneļu demontāžu, bēniņu nesošo elementu pārbūve un divslīpu koka spāru jumts montāža ar jumta profilētā skārda segumu. Bēniņu telpā esošos ventilācijas izvadus paredzēts demontēt līdz ķieģeļu mūrējumam un mūrēt jaunus, paredzot galus virs jumta plaknes apmest un krāsot krāsu pasē uzrādītajā tonī. Izvadu galviņas nosegt ar skārda cepurītēm.
- Sadzīves ūdensvada un kanalizācijas stāvvodu nomainīšana līdz pagrabstāvā nomainītajiem doto tīklu vadiem. Pagrabstāvā paredzēts izbūvēt drenāžas kanalizācijas sistēmu.
- Ēkām paredzēts izbūvēt pasīvo zibensaizsardzības sistēmu.
- Visi esošie gāzes ievadi tiek pārbūvēti un atvirzīti ārpus siltinājuma plaknes.
- Apkures projekta dokumentācija ir izstrādāta un akceptēta neatkarīgā apliecinājuma, kartē, kuras ietvaros ir ņemti visi siltinājuma mezglu risinājumi, kas atspoguļojas dotajā projekta dokumentācijā

### *Fasādes*

Paredzēts veikt ēkas fasāžu atjaunošanu, uzlabojot ēkas siltumtehnikos rādītājus. Paneļu un ķieģeļu ārsienas siltināšanu veikt ar energoauditā noteikta attiecīgā biezuma akmensvates loksnēm, siltinot arī logu un durvju ailas malas ar akmensvates strēmelēm. Pirms siltināšanas nepieciešams visas esošās plaisas aizpildīt ar elastīgu šuvju mastiku. Vietās, kur nav iespējams pielietot akmensvates siltinājumu tā biezuma dēļ, tiek pielietots efektīvāks materiāls – SPU materiāls Kooltherm 5 vai ekvivalents tam. Šķēlumus skatīt lapā AR-16.

Siltinātās plaknes tiek apmetas ar smalkgraudainu dekoratīvu apmetumu un krāsotas krāsu pasē uzrādītajos toņos. Atsevišķās fasādes zonās tiek izmantots apmetums ar paaugstinātu stiprību (skatīt lapās AR-21, AR-22, AR-23).

Virtuves sienās tiek izveidoti ventilācijas atvērumi, kuros tiek ievietoti vēdināšanas komplekti ar ventilācijas restēm. Ventilācijas komplekti ar restēm tiek paredzēti arī lodžiju margā-sendviča paneļa plaknē.

Esošās lodžiju margas tiek demontētas un to vietā pie projektētiem metāla stiprinājumiem montēti sendviča tipa paneļi ar PVC konstrukcijas stiklotām augšējām daļām.

### *Cokols*

Ēkas cokolu paredzēts siltināt ar ekstrudētā putupolistirola loksnēm, izvietojot tās zem zemes 1,0 m dziļumā no grunts augšējās atzīmes. Pirms siltināšanas veikt cokola ārsienu šuvju aizpildīšana ar hermetizējošu sastāvu.

Paredzēts izbūvēt jaunu betona apmali lietusūdens novadīšanai. Esošās gaismas šahtas likvidēt, aizmūrējot logu ailas līdz norādītajam augstumam un montēt tur ventilācijas restes. Papildus pagraba ventilācijai paredzēts izbūvēt atvērumus cokola sienās un montēt tur žalūzijas.

### *Pagrabs*

Pagrabā tiek demontētas visas esošās šķūnīšu sienas.

Pagraba pārsegums tiek siltināts ar energoauditā noteikta biezuma akmens vates lamelēm. Pirms pārseguma siltināšanas gar griestiem izvietotās komunikācijas, nepieciešams atvirzīt no siltināmās plaknes. Pagrabam paredzēts izbūvēt drenāžas sistēmu, lai novērstu paaugstināta mitruma rašanās cēloņus.

### *Logi un durvis*

Fasādē paredzēts nomainīt nenomainītos koka logus pret PVC konstrukcijas logiem ar paketstiklu.

Nomaināmo logu ailu iekšpuse tiek apdarīta ar ģipškartona loksnēm.

Visiem nomaināmajiem logiem paredzēt difūzijas un hidroizolācijas lentas.

Darbu veikšanas gaitā izvērtēt jau nomainīto logu tehniskos, siltumtehnikos parametrus, kvalitāti, logu ailu malu siltināšanas iespējas, apsverot iespēju nomainīt jau mainītos logus.

Lodžijām paredzēts demontēt esošos margu paneļus ar stiklojumiem (stiklojumus, kuri atbilst izstrādātajai logu pasei, pēc jaunu margu- sendviča paneļu montāžas montēt atpakaļ).

Esošās nomainītās ārdurvis tiek saglabātas, mainītas tiek 2 durvis ēkai nr 1, jo to iebūve aprūtinā ēkas sienu plaknes siltināšanu un tās jau ir sliktā tehniskā stāvoklī.

Durvis uz bijušo atkritumu konteineru telpu tiek nomainītas pret cinkotām tērauda ārdurvīm.

Betona paaugstinājumi pie konteineru telpām tiek demontēti un izveidots jauns gājēju celiņš līdz šīm durvīm un pārējā laukumā izveidots zālāju sējums.

### *Bēniņu pārsegums*

Bēniņu grīdu paredzēts siltināt, uz esošās dzelzsbetona paneļa virsmas ar esošo siltinājumu, iekļājot tvaika izolāciju un beramo akmens vati.

Lai nodrošinātu bēniņu telpas vēdināšanu, projektētā bēniņu sienā paredzēti ventilācijas atvērumi ar ventilācijas žalūzijām.

Nokļūšanai uz bēniņiem tiek saglabātas esošās ugunsdrošas lūkas (EI30) no katras kāpņu telpas. Jumta lūku paredzēts nomainīt pret jaunu.

## Jumts

Ēkas esošais jumts izbūvēts no saliekamiem ribotiem dzelzsbetona paneliem ar gludu apakšējo virsmu. Jumta paneliem jau rūpnīcā tika nodrošināta mitruma necaurlaidīga augšējā virsma, kas pēc eksploatacijas uzsākšanas ik pēc 5 gadiem bija jāatjauno ar speciālu krāsojumu. Acīm redzot, šīs prasības netika ievērotas un paneļu virskārta ar laiku zaudēja sākotnējo izturību, tajā parādījās plaisas un nokrišņu mitrums sūcās uz bēniņu telpu, pēc tam tālāk uz augšējiem dzīvokļiem.

Iepriekšējā ēkas tehniskajā apsekojumā 2010.gada augustā tika konstatēts, ka vairāki jumta paneli un dzelzsbetona teknes ir ļoti sliktā tehniskā stāvoklī un prasa neatliekamus remontdarbus. Paredzētā ēkas atjaunošana netika realizēta; netika veikti arī avārijas situācijas remontdarbi kritiskajās zonās. Tā rezultātā 2017.gadā vairākos jumta fragmentos atkārtoti tika konstatēta avārijas situācija, bet viens jumta fragments iegruva – šajā vietā steidzamības kārtā tika ierīkots pagaidu jumts; pārējās norādītajās zonās – pagaidu balsti. Saskaņā ar ēkas tehniskā apsekojuma slēdzienu un pasūtītāja sastādīto projektēšanas uzdevumu ēkai paredzēts demontēt dzelzsbetona jumta paneļus un teknes un izbūvēt slīpo jumtu ar ārēju lietusūdens novadīšanu. Jumta nesošo konstrukciju risinājumus skatīt BK daļā.

Jumta seguma materiāls – ekvivalents RUUKKI profilētā skārda profilam T20 Premium tonī RR23. Jumtam projektētas teknes, notekas, kombinētā jumta marga- sniega barjera. Projekts paredz siltināt arī lodžiju jumtus un savietoto jumtu virs dzīvokļiem, iebūvējot jumta deflektorus.

Detalizētus jumta pārbūves risinājumus skatīt BK un MK daļās un skaidrojošos aprakstos.

### *leejas mezgļi*

Esošos betona lieveņus paredzēts pārbūvēt, demontējot betona paaugstinājumus un montējot jaunus betona pakāpienus (risinājumu skatīt BK daļā).

Noejas kāpnēm uz pagrabu paredzēts demontēt uzbetonējumu- slīpinājumu, pakāpienus remontēt. Atbalsta sienu remontēt un izbūvēt jaunas betona cepurītes.

### *Īpašas piezīmes*

- Siltināšanas un apmešanas darbi veicami saskaņā ar ETAG 004 „Eiropas tehniskā apstiprinājuma pamatnostādne ārējās siltumizolācijas sistēmām un apmetumam”.
- Visiem būvmateriāliem jābūt marķētiem ar CE zīmi. Apmetuma sistēmas turētājam pēc būvdarbu pabeigšanas jāizsniedz CE zīme par fasādes atbilstību sistēmas standartam. Pasūtītājam, lai saņemtu CE zīmi par fasādes atbilstību sistēmai, par to savlaicīgi jāinformē sistēmas turētājs (pirms renovācijas darbu uzsākšanas) un no sistēmas turētāja jāsaņem visa nepieciešamā informācija par sertifikāta iegūšanas nosacījumiem.
- Pēc darbu veikšanas jāpieprasa apliecinājumu par atbilstību ETA sertifikātam
- Būvorganizācija un pasūtītājs būvniecības gaitā drīkst izmantot citas firmas materiālus, nekā norādīts projektā, ja to tehniskie rādītāji ir ekvivalenti uzrādītajiem vai augstāki, nekā projektā minētiem materiāliem.
- Fasādes siltināšanai pielietot mehāniskos dībeļus ar sekojošiem tehniskajiem parametriem: Dībēli virsmas klasifikācija ETA A,B,C,D,E, galvas Ø60, nagla tērauda Ø8, Punkta siltumatdeves koeficients 0,002 W/K, min iestrādes dziļums >35mm,

*Detalizētu inženierkomunikāciju skaidrojošo rakstu, skatīt pie attiecīgās būvprojekta daļas*

Sastādīja:

Igor Bybik



**Darba uzdevums  
uzņēmuma līgumam Nr. WS-41-17**

**Pasūtītājs: SIA „Liepājas namu apsaimniekotājs”**

**Projekta nosaukums: Dzīvojamās ēkas pārbūve Aisteres ielā 7, Liepājā.**

**Darba uzdevums ēkas pārbūves būvprojekta izstrādei:**

1. Energoaudīta izstrāde, pārskats, pagaidu energosertifikāts.
2. Ēkas atjaunojamo elementu būvju tehniskās apsekošanas atzinuma izstrāde atbilstoši LBN 405-15 prasībām.
3. Arhitektūra. Būvkonstrukcijas.
  - ēkas fasāžu atjaunošana, pagraba un bēniņu pārseguma siltināšana;
  - esošā dz-betona savietotā jumta konstrukcijas demontāža. Izbūvējot divslīpju koka konstrukcijas jumtu ar profilētā skārda iesegumu. Lietus ūdens novadīšanu paredzot ārējo ar noteku palīdzību;
  - esošo koka logu nomaiņa;
  - ieejas mezglu atjaunošana;
  - lodžiju bojāto grīdas plātņu atjaunošana;
  - lodžiju paneļu demontāža, izbūvējot jaunas PVC konstrukcijas augšdaļā un sendviča tipa aizpildījumu apakšējā daļā esošo margu vietās;
  - lodžiju aizstiklošana ar PVC konstrukcijām.
4. Ūdensapgāde un kanalizācija izbūve stāvvados, pieslēdzoties pie pagrabstāvā nomainītajiem kanalizācijas un ūdensvada tīkliem;
5. Drenāžas kanalizācijas tīklu izbūve pagrabstāvā;
6. Gāzes apgāde;
7. Zibens aizsardzība;
8. Būvniecības izmaksu tāmes un darbu apjomu sastādīšana atbilstoši LBN 501-15 "Būvizmaksu noteikšanas kārtība";

**Pasūtītājs:  
SIA „Liepājas namu apsaimniekotājs”**

**Izpildītājs:  
SIA „WS”**



---

Artis Rimma

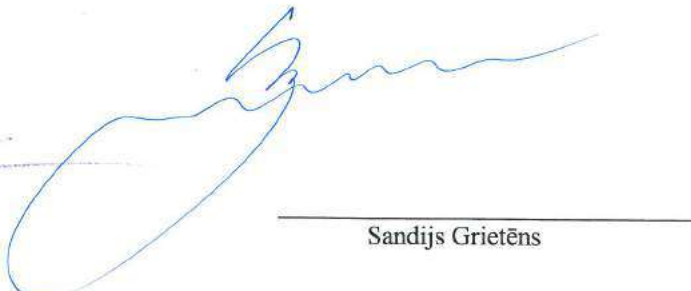

---

Sandijs Grietēns

**LIEPĀJAS ZEMESGRĀMATU NODAĻA**

Liepājas pilsētas zemesgrāmatas nodalījums Nr. 4188

Kadastra numurs: 1700 015 0042

Adrese: Aisteres iela 7, Liepāja

lraksta Nr.	I. daļa 1. iedaļa Nekustams īpašums, servitūti un reālīstas	Daļa	Platība, lielums
1.1.	Zemes gabals ar kadastra numuru 1700- 015- 0042.		6903 kvm
2.1.	Uz zemes gabala atrodas 5-stāvu 86-dzīvokļu dzīvojamā ēka. Žurnāls Nr. 3422(1999), lēmuma datums: 20.05.1999, tiesnesis Jevgēnija Jaunģelže		
3.1.	Atzīme - dzīvokļa īpašumam Nr. 67 atvērt nodalījumu Nr. 4188-67. Žurnāls Nr. 1313(2000), lēmuma datums: 27.01.2000, tiesnesis Inta Pūce		
4.1.	Atzīme - dzīvokļa īpašumam Nr. 21 atvērt nodalījumu Nr. 4188-21. Žurnāls Nr. 1246(2000), lēmuma datums: 27.01.2000, tiesnesis Sniedze Rūja		
5.1.	Atzīme - dzīvokļa īpašumam Nr. 52 atvērt nodalījumu Nr. 4188-52. Žurnāls Nr. 1247(2000), lēmuma datums: 27.01.2000, tiesnesis Sniedze Rūja		
6.1.	Atzīme - dzīvokļa īpašumam Nr. 25 atvērt nodalījumu Nr. 4188-25. Žurnāls Nr. 1723(2000), lēmuma datums: 03.02.2000, tiesnesis Inta Pūce		
7.1.	Atzīme - dzīvokļa īpašumam Nr. 83 atvērt nodalījumu Nr. 4188-83. Žurnāls Nr. 4062(2000), lēmuma datums: 11.04.2000, tiesnesis Inta Pūce		
8.1.	Atzīme - dzīvokļa īpašumam Nr. 10 atvērt nodalījumu Nr.4188-10. Žurnāls Nr. 4121(2000), lēmuma datums: 11.04.2000, tiesnesis Inta Pūce		
9.1.	Atzīme - dzīvokļa īpašumam Nr. 80 atvērt nodalījumu Nr. 4188-80. Žurnāls Nr. 4251(2000), lēmuma datums: 18.04.2000, tiesnesis Inta Pūce		
10.1.	Atzīme - dzīvokļa īpašumam Nr. 62 atvērt nodalījumu Nr. 4188-62. Žurnāls Nr. 4495(2000), lēmuma datums: 25.04.2000, tiesnesis Inta Pūce		
11.1.	Atzīme - dzīvokļa īpašumam Nr. 69 atvērt nodalījumu Nr. 4188-69. Žurnāls Nr. 5134(2000), lēmuma datums: 11.05.2000, tiesnesis Inta Pūce		
12.1.	Atzīme - dzīvokļa īpašumam Nr. 45 atvērt nodalījumu Nr. 4188-45. Žurnāls Nr. 5337(2000), lēmuma datums: 18.05.2000, tiesnesis Inta Pūce		
13.1.	Atzīme - dzīvokļa īpašumam Nr. 2 atvērt nodalījumu Nr. 4188-2. Žurnāls Nr. 5835(2000), lēmuma datums: 01.06.2000, tiesnesis Sniedze Rūja		
14.1.	Atzīme - dzīvokļa īpašumam Nr. 57 atvērt nodalījumu Nr. 4188-57. Žurnāls Nr. 8361(2000), lēmuma datums: 15.08.2000, tiesnesis Inta Pūce		
15.1.	Atzīme - dzīvokļa īpašumam Nr. 38 atvērt nodalījumu Nr. 4188-38. Žurnāls Nr. 12846(2000), lēmuma datums: 12.12.2000, tiesnesis Inta Pūce		
16.1.	Atzīme - dzīvokļa īpašumam Nr. 26 atvērt nodalījumu Nr. 4188-26. Žurnāls Nr. 580(2001), lēmuma datums: 18.01.2001, tiesnesis Inta Pūce		
17.1.	Atzīme - dzīvokļa īpašumam Nr. 24 atvērt nodalījumu Nr. 4188-24. Žurnāls Nr. 1395(2001), lēmuma datums: 13.02.2001, tiesnesis Inta Pūce		
18.1.	Atzīme - dzīvokļa īpašumam Nr. 71 atvērt nodalījumu Nr. 4188-71. Žurnāls Nr. 1448(2001), lēmuma datums: 15.02.2001, tiesnesis Inta Pūce		
19.1.	Atzīme - dzīvokļa īpašumam Nr. 14 atvērt nodalījumu Nr. 4188-14. Žurnāls Nr. 2023(2001), lēmuma datums: 01.03.2001, tiesnesis Inta Pūce		
20.1.	Atzīme - dzīvokļa īpašumam Nr. 46 atvērt nodalījumu Nr. 4188-46. Žurnāls Nr. 2371(2001), lēmuma datums: 13.03.2001, tiesnesis Inta Pūce		
21.1.	Atzīme - dzīvokļa īpašumam Nr. 8 atvērt nodalījumu Nr. 4188-8. Žurnāls Nr. 2930(2001), lēmuma datums: 29.03.2001, tiesnesis Inta Pūce		
22.1.	Atzīme - dzīvokļa īpašumam Nr. 13 atvērt nodalījumu Nr. 4188-13. Žurnāls Nr. 30000010059, lēmuma datums: 16.05.2001, tiesnesis Inta Pūce		
23.1.	Atzīme - dzīvokļa īpašumam Nr. 86 atvērt nodalījuma Nr. 4188-86. Žurnāls Nr. 30000086266, lēmuma datums: 15.08.2001, tiesnesis Inta Pūce		
24.1.	Atzīme - dzīvokļa īpašumam Nr. 65 atvērt nodalījuma Nr. 4188-65. Žurnāls Nr. 30000091941, lēmuma datums: 18.09.2001, tiesnesis Inta Pūce		
25.1.	Atzīme - dzīvokļa īpašumam Nr. 76 atvērt nodalījuma Nr. 4188-76. Žurnāls Nr. 30000284640, lēmuma datums: 15.07.2002, tiesnesis Jevgēnija Jaunģelže		
26.1.	Atzīme - dzīvokļa īpašumam Nr. 9 atvērt nodalījuma Nr. 4188-9. Žurnāls Nr. 30000305010, lēmuma datums: 20.08.2002, tiesnesis Jevgēnija Jaunģelže		
27.1.	Atzīme - dzīvokļa īpašumam Nr. 31 atvērt nodalījuma Nr. 4188-31. Žurnāls Nr. 30000411232, lēmuma datums: 13.02.2003, tiesnesis Sniedze Rūja		

- 28.1. Atzīme - dzīvokļa īpašumam Nr. 61 atvērt nodalījuma Nr. 4188-61.  
Žurnāls Nr. 30000609877, lēmuma datums: 13.11.2003, tiesnesis Inta Pūce
- 29.1. Atzīme - dzīvokļa īpašumam Nr. 5 atvērt nodalījuma Nr. 4188-5.  
Žurnāls Nr. 30000645146, lēmuma datums: 24.12.2003, tiesnesis Inta Pūce
- 30.1. Atzīme - dzīvokļa īpašumam Nr. 48 atvērt nodalījuma Nr. 4188-48.  
Žurnāls Nr. 30000713970, lēmuma datums: 25.03.2004, tiesnesis Inta Pūce
- 31.1. Atzīme - dzīvokļa īpašumam Nr. 43 atvērt nodalījuma Nr. 4188-43.  
Žurnāls Nr. 30000717489, lēmuma datums: 01.04.2004, tiesnesis Jevgēnija Jaungelže
- 32.1. Atzīme - dzīvokļa īpašumam Nr. 6 atvērt nodalījuma Nr. 4188-6.  
Žurnāls Nr. 30000852977, lēmuma datums: 02.09.2004, tiesnesis Inta Pūce
- 33.1. Atzīme - dzīvokļa īpašumam Nr. 12 atvērt nodalījuma Nr. 4188-12.  
Žurnāls Nr. 30000896840, lēmuma datums: 21.10.2004, tiesnesis Sniedze Rūja
- 34.1. Atzīme - dzīvokļa īpašumam Nr. 74 atvērt nodalījuma Nr. 4188-74.  
Žurnāls Nr. 30000952255, lēmuma datums: 04.01.2005, tiesnesis Sniedze Rūja
- 35.1. Atzīme - dzīvokļa īpašumam Nr. 84 atvērt nodalījuma Nr. 4188-84.  
Žurnāls Nr. 30001002215, lēmuma datums: 01.03.2005, tiesnesis Sniedze Rūja
- 36.1. Atzīme - dzīvokļa īpašumam Nr. 29 atvērt nodalījuma Nr. 4188-29.  
Žurnāls Nr. 30001055184, lēmuma datums: 22.04.2005, tiesnesis Inta Pūce
- 37.1. Atzīme - dzīvokļa īpašumam Nr. 30 atvērt nodalījuma Nr. 4188-30.  
Žurnāls Nr. 30001087633, lēmuma datums: 31.05.2005, tiesnesis Sniedze Rūja
- 38.1. Atzīme - dzīvokļa īpašumam Nr. 68 atvērt nodalījuma Nr. 4188-68.  
Žurnāls Nr. 30001108738, lēmuma datums: 20.06.2005, tiesnesis Ēriks Jaunskungs
- 39.1. Atzīme - dzīvokļa īpašumam Nr. 82 atvērt nodalījuma Nr. 4188-82.  
Žurnāls Nr. 30001139994, lēmuma datums: 01.08.2005, tiesnesis Ēriks Jaunskungs
- 40.1. Atzīme - dzīvokļa īpašumam Nr. 44 atvērt nodalījuma Nr. 4188-44.  
Žurnāls Nr. 30001169546, lēmuma datums: 19.08.2005, tiesnesis Ēriks Jaunskungs
- 41.1. Atzīme - dzīvokļa īpašumam Nr. 17 atvērt nodalījuma Nr. 4188-17.  
Žurnāls Nr. 30001199094, lēmuma datums: 26.09.2005, tiesnesis Sniedze Rūja
- 42.1. Atzīme - dzīvokļa īpašumam Nr. 7 atvērt nodalījuma Nr. 4188-7.  
Žurnāls Nr. 30001216695, lēmuma datums: 07.10.2005, tiesnesis Ēriks Jaunskungs
- 43.1. Atzīme - dzīvokļa īpašumam Nr. 53 atvērt nodalījuma Nr. 4188-53.  
Žurnāls Nr. 30001218381, lēmuma datums: 10.10.2005, tiesnesis Inta Pūce
- 44.1. Atzīme - dzīvokļa īpašumam Nr. 75 atvērt nodalījuma Nr. 4188-75.  
Žurnāls Nr. 30001343513, lēmuma datums: 06.02.2006, tiesnesis Inta Pūce
- 45.1. Atzīme - dzīvokļa īpašumam Nr. 58 atvērt nodalījuma Nr. 4188-58.  
Žurnāls Nr. 30001476939, lēmuma datums: 26.05.2006, tiesnesis Sniedze Rūja
- 46.1. Atzīme - dzīvokļa īpašumam Nr. 64 atvērt nodalījuma Nr. 4188-64.  
Žurnāls Nr. 30001478971, lēmuma datums: 29.05.2006, tiesnesis Sniedze Rūja
- 47.1. Atzīme - dzīvokļa īpašumam Nr. 66 atvērt nodalījuma Nr. 4188-66.  
Žurnāls Nr. 30001509640, lēmuma datums: 21.06.2006, tiesnesis Inta Pūce
- 48.1. Atzīme - dzīvokļa īpašumam Nr. 51 atvērt nodalījuma Nr. 4188-51.  
Žurnāls Nr. 30001620664, lēmuma datums: 11.09.2006, tiesnesis Evika Klēpe
- 49.1. Atzīme - dzīvokļa īpašumam Nr. 16 atvērt nodalījuma Nr. 4188-16.  
Žurnāls Nr. 30001626910, lēmuma datums: 14.09.2006, tiesnesis Evika Klēpe
- 50.1. Atzīme - dzīvokļa īpašumam Nr. 19 atvērt nodalījuma Nr. 4188-19.  
Žurnāls Nr. 30001682501, lēmuma datums: 06.10.2006, tiesnesis Sniedze Rūja
- 51.1. Atzīme - dzīvokļa īpašumam Nr. 15 atvērt nodalījuma Nr. 4188-15.  
Žurnāls Nr. 30001754045, lēmuma datums: 02.11.2006, tiesnesis Evika Klēpe
- 52.1. Atzīme - dzīvokļa īpašumam Nr. 55 atvērt nodalījuma Nr. 4188-55.  
Žurnāls Nr. 30001778305, lēmuma datums: 09.11.2006, tiesnesis Evika Klēpe
- 53.1. Atzīme - dzīvokļa īpašumam Nr. 56 atvērt nodalījuma Nr. 4188-56.  
Žurnāls Nr. 30001784923, lēmuma datums: 13.11.2006, tiesnesis Evika Klēpe
- 54.1. Atzīme - dzīvokļa īpašumam Nr. 18 atvērt nodalījuma Nr. 4188-18.  
Žurnāls Nr. 30001829647, lēmuma datums: 11.12.2006, tiesnesis Evika Klēpe
- 55.1. Atzīme - dzīvokļa īpašumam Nr. 33 atvērt nodalījuma Nr. 4188-33.  
Žurnāls Nr. 30001845246, lēmuma datums: 20.12.2006, tiesnesis Ēriks Jaunskungs
- 56.1. Atzīme - dzīvokļa īpašumam Nr. 47 atvērt nodalījuma Nr. 4188-47.  
Žurnāls Nr. 30001904593, lēmuma datums: 30.01.2007, tiesnesis Sniedze Rūja
- 57.1. Atzīme - dzīvokļa īpašumam Nr. 72 atvērt nodalījuma Nr. 4188-72.

58.1.	Atzīme - dzīvokļa īpašumam Nr. 36 atvērt nodalījuma Nr. 4188-36. Žurnāls Nr. 300002328379, lēmuma datums: 14.12.2007, tiesnesis Evika Klēpe		
59.1.	Atzīme - dzīvokļa īpašumam Nr. 27 atvērt nodalījuma Nr. 4188-27. Žurnāls Nr. 300002344680, lēmuma datums: 07.01.2008, tiesnesis Inta Pūce		
60.1.	Atzīme - dzīvokļa īpašumam Nr. 60 atvērt nodalījuma Nr. 4188-60. Žurnāls Nr. 300002563642, lēmuma datums: 30.10.2008, tiesnesis Sniedze Rūja		
61.1.	Atzīme - dzīvokļa īpašumam Nr. 54 atvērt nodalījuma Nr. 4188-54. Žurnāls Nr. 300002731906, lēmuma datums: 08.09.2009, tiesnesis Sniedze Rūja		
62.1.	Atzīme - dzīvokļa īpašumam Nr. 40 atvērt nodalījuma Nr. 4188-40. Žurnāls Nr. 300002880624, lēmuma datums: 21.07.2010, tiesnesis Evika Klēpe		
<b>Ieraksta Nr.</b>	<b>I. daļa 2. iedaļa</b> <b>No nekustama īpašuma atdalītie zemes gabali, servitūtu un reālnastu pārgrozījumi un dzēsumi</b>	<b>Daļa</b>	<b>Platība, lielums</b>
Nav ierakstu			
<b>Ieraksta Nr.</b>	<b>II. daļa 1. iedaļa</b> <b>Īpašnieks, dzimšanas gads, vieta, personas/nodokļu maksātāja kods, tiesību pamats</b>	<b>Daļa</b>	<b>Summa (Ls)</b>
1.1.	Īpašnieks: LIEPĀJAS PILSĒTAS PAŠVALDĪBA, nodokļu maksātāja kods 90000063185.	1	
2.1.	Pamats: 1999. gada 16. aprīļa uzziņa par nekustamo īpašumu, 1999. gada 7. aprīļa Liepājas pilsētas domes izziņa Nr.1.-21./916ar zvērināta revidenta apliecinājumu. Žurnāls Nr. 3422(1999), lēmuma datums: 20.05.1999, tiesnesis Jevgēnija Jaunģelže		
<b>Ieraksta Nr.</b>	<b>II. daļa 2. iedaļa</b> <b>Atzīmes par maksātnespēju, piedziņas vēršanu, aizliegumiem, pēcmantinieku iecelšanu un mantojuma līgumiem</b>		
Nav ierakstu			
<b>Ieraksta Nr.</b>	<b>III. daļa 1. iedaļa</b> <b>Lietu tiesības, kas apgrūtinā nekustamu īpašumu</b>		<b>Platība, lielums</b>
1.1.	Atzīme - noteikti aprobežojumi ar "Aizsargjoslu likumu" un likumu "Par telekomunikācijām". Pamats: 1999. gada 16. aprīļa uzziņa par nekustamo īpašumu. Žurnāls Nr. 3422(1999), lēmuma datums: 20.05.1999, tiesnesis Jevgēnija Jaunģelže		
2.1.	Nostiprināta lietošanas tiesība - aizsargjoslas teritorija gar pazemes siltumvadu. Tiesības ieguvējs: Liepājas Enerģija, SIA, nodokļu maksātāja kods 42103035386. Pamats: 2009.gada 13. augusta līgums Nr.438/01-14 par apgrūtinājuma noteikšanu. Žurnāls Nr. 300002734094, lēmuma datums: 11.09.2009, tiesnesis Evika Klēpe		702 kvm
<b>Ieraksta Nr.</b>	<b>III. daļa 2. iedaļa</b> <b>Pārgrozījumi 1.iedaļas ierakstos, ierakstu un pārgrozījumu dzēsumi</b>		<b>Platība, lielums</b>
Nav ierakstu			
<b>Ieraksta Nr.</b>	<b>IV. daļa 1.,2. iedaļa</b> <b>Ķīlas tiesība un tā pamats</b>		<b>Summa (Ls)</b>
Nav ierakstu			
<b>Ieraksta Nr.</b>	<b>IV. daļa 3. iedaļa</b> <b>Pārgrozījumi ķīlas tiesībās, pārgrozījumu dzēsumi</b>		<b>Summa (Ls)</b>
Nav ierakstu			
<b>Ieraksta Nr.</b>	<b>IV. daļa 4.,5. iedaļa</b> <b>Ķīlu dzēsumi pilnībā vai daļēji</b>		<b>Summa (Ls)</b>
Nav ierakstu			

Informācijas prasītājs: Evija Lanka. Pieprasījums no IP 89.254.142.131. Pieprasījums izdarīts 9:29:30 AM 7/21/2010

Piezīme. Saskaņā ar personu datu aizsardzības likumu, katrs informācijas pieprasījums no datubāzes tiek reģistrēts

KOPĒJA



# LATVIJAS REPUBLIKA

Liepājas pilsēta

Aisteres ielā 7

## ZEMES ROBEŽU PLĀNS

Robežas noteiktas atbilstoši Liepājas pilsētas Zemes komisijas 1998.gada 30.jūnija sēdes protokolam.

Plāns sastādīts pēc 1999.gada uzmērīšanas materiāliem mērogā 1:500.

Zemes kopplatība ir 6903 m<sup>2</sup>

Zemes īpašums reģistrēts Liepājas Zemesgrāmatu

nodaļas Liepājas pilsētas Zemesgrāmatā

\_\_\_\_\_ gada \_\_\_\_\_

Nodalījuma (folijas) Nr. \_\_\_\_\_

Nodaļas tiesnese : \_\_\_\_\_

**VALSTS ZEMES DIENESTS**

Liepājas nodaļa

<b>VALSTS ZEMES DIENESTS</b> Liepājas nodaļa			
Nodaļas vadītāja		Dz.Pļaviņa	24.03.99

ROBEŽPUNKTU KOORDINĀTES  
SISTĒMĀ LKS62

	X	Y
22	27560 443	32143 756
23	27502 747	32140 426
24	27502 858	32136 875
25	27482 206	32135 868
26	27486 431	32124 848
27	27519 662	32125 528
28	27524 741	32134 165
29	27531 059	32134 174
30	27531 752	32188 696
31	27562 261	32189 750

ZEMES GABALA  
IZVIETOJUMS KVARTĀLĀ

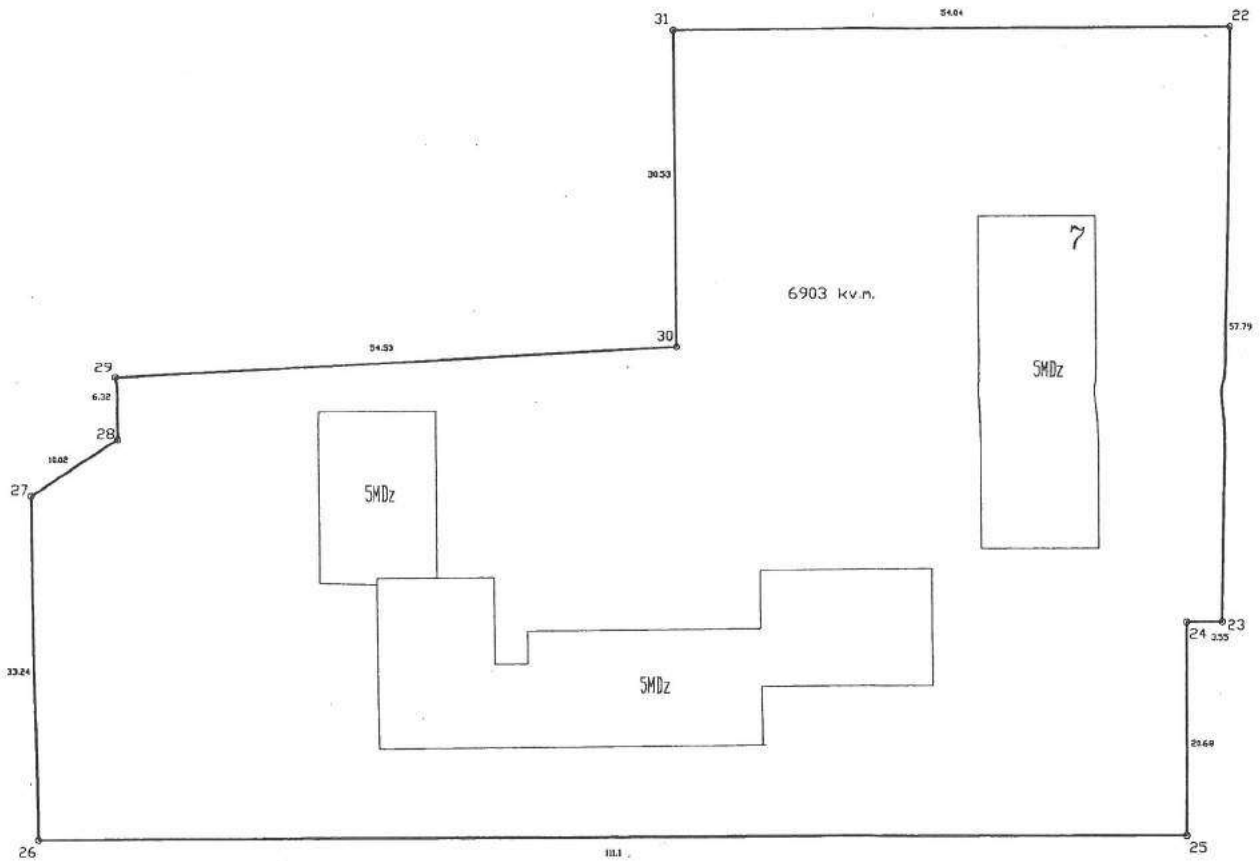
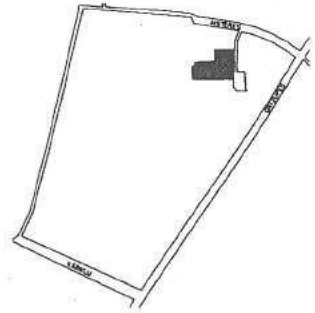

V28 Liepājas nodaļa  
Reģistrācijas nr. 4925  
1999g. 23.03.  
Reģistrējis: I.Bislere

Mērogs 1:500

VALSTS ZEMES DIENESTS Liepājas nodaļa Mērniecības birojs			
Vadītājs	R.Pļaviņš		23.03.99.
Uzmērītājs	U.Karulis		17.03.99.
Plānu zīmētājs	N.Gūža		23.03.99.

14

Aisteres iela 7, Liepājā dzīvokļu īpašnieku balsošanas protokols

Nr. 2017/5-12/7

Liepājā, Tukuma ielā 1A

2017.gada 10.janvāris

**1. Lēmuma projekta nosūtīšana**

Lēmuma projekts un tam pievienotie dokumenti dzīvokļu īpašniekiem tika nosūtīti 2016.gada 7.decembrī, nosakot balsošanas termiņu 2017.gada 4.janvāris.

**2. Pienemtie lēmumi un balsošanas rezultāti**

1.jautājums – Vai piekrītat realizēt daudzdzīvokļu dzīvojamai mājai Aisteres ielā 7, Liepājā energoefektivitāti paaugstinošos pasākumus (turpmāk – PROJEKTS) un pieņemt lēmumu dalībai programmā „Izaugsme un nodarbinātība” 4.2.1.specifiskā atbalsta mērķa „Veicināt energoefektivitātes paaugstināšanu valsts un dzīvojamās ēkās” 4.2.1.1. specifiskā atbalsta mērķa pasākums „Veicināt energoefektivitātes paaugstināšanu dzīvojamās ēkās”, (turpmāk – PROGRAMMA), kuras nosacījumus regulē 2016.gada 15.marta Ministru kabineta noteikumi Nr. 160 (turpmāk - MK noteikumi).

Ar mērķi paaugstināt daudzdzīvokļu dzīvojamās mājas energoefektivitāti un īstenot PROJEKTU apstiprināt dalību PROGRAMMĀ, ar nosacījumu, ka PROJEKTA:

- 1) maksimālā summa (attiecināmās un neattiecināmās izmaksas kopā) nepārsniedz EUR 700 000;
- 2) energoefektivitātes paaugstināšanas pasākumu attiecināmo izmaksu maksimālā summa ir ekonomiski pamatota, tas ir PROJEKTA iekšējās atdeves rādītājs 20 gadu periodā ir lielāks par 0 un šī summa nepārsniedz EUR 700 000.

2.jautājums – Vai piekrītat pilnvarot SIA “Liepājas namu apsaimniekotājs” reģ. nr. 42103004583 dzīvokļu īpašnieku vārdā īstenot PROJEKTU un konkrēti dalībai PROGRAMMĀ un PROJEKTA realizācijai: sagatavot nepieciešamo tehnisko dokumentāciju, saņemt atzinumu no ALTUM par tehnisko dokumentāciju un pieteikties atbalsta (granta, aizdevuma, garantijas) saņemšanai ALTUM. Iepriekš minētā uzdevuma sakarā izdarīt visas nepieciešamās darbības, kā arī parakstīt visus nepieciešamos dokumentus dzīvokļu īpašnieku vārdā, tajā skaitā slēgt līgumus un parakstīt ar tiem saistītos darījuma dokumentus un veikt šo līgumu izpildi.

3.jautājums – Vai piekrītat pilnvarot SIA “Liepājas namu apsaimniekotājs” reģ. nr. 42103004583 dzīvokļu īpašnieku vārdā veikt piegādātāja (būvkomersanta, autoruzrauga, būvuzrauga vai citu piegādātāju) atlasi atklātā, pārredzamā, samērīgā un nediskriminējošā procedūrā, ievērojot MK noteikumos noteikto un ALTUM norādījumus, kā arī informēt dzīvokļu īpašniekus par atlases rezultātiem. Iepriekš minētā uzdevuma sakarā izdarīt visas nepieciešamās darbības, kā arī visur kur nepieciešams parakstīties dzīvokļu īpašnieku vārdā.

4.jautājums – Vai piekrītat pilnvarot SIA “Liepājas namu apsaimniekotājs” reģ. nr. 42103004583 pēc piegādātāju (būvkomersanta, autoruzrauga, būvuzrauga vai citu piegādātāju) atlases, pieteikties finansējumam pie finansētāja.

PAR: 61; PRET: 25 (tajā skaitā neiesniegtas 25 (divdesmit piecas) aptaujas anketas)

**LĒMUMS IR PIENEMTS.**

Protokolam tiek pievienotas 39 (trīsdesmit deviņas) aptaujas anketas ar pielikumiem.

SIA “Liepājas namu apsaimniekotājs”  
valdes loceklis

  
A.Rimma

15

**Aisteres iela 7, Liepājā dzīvokļu īpašnieku balsošanas protokols**

Nr. 2017/5-12/8

Liepājā, Tukuma ielā 1A

2017.gada 10.janvāris

**1. Lēmuma projekta nosūtīšana**

Lēmuma projekts un tam pievienotie dokumenti dzīvokļu īpašniekiem tika nosūtīti 2016.gada 7.decembrī, nosakot balsošanas termiņu 2017.gada 4.janvāris.

**2. Pieņemtie lēmumi un balsošanas rezultāti**

Dzīvokļu īpašnieku anketēšana notika par šādu jautājumu: **Mājas vienkāršotas renovācijas ietvaros veikt visu lodžiju aizstiklošanu.**

**Informācija par lēmuma rezultātiem:**

PAR: 60 dzīvokļu īpašnieki, tas ir, 70%.

PRET: 26 dzīvokļu īpašnieki, tas ir, 30%

**LĒMUMS IR PIEŅEMTS.**

Protokolam tiek pievienotas 40 (četrdesmit) aptaujas anketas.

SIA "Liepājas namu apsaimniekotājs"  
Namu pārzinis



U.Stalts



SAŪĪTA  
TĒ

SIA "Liepājas namu apsaimniekotājs"  
Tukuma ielā 1a, Liepāja  
LV- 3416

Iesniegums

Par vienkāršotās renovācijas  
projekta izstrādi

Nepieciešams pasūtīt tehniskās dokumentācijas sagatavošanu dzīvojamām mājām Aisteres ielā 7, Liepājā, zibensaizsardzībai un gāzes inženiertīkliem.

Ar šo iesniegumu, pilnvarniekam (SIA "Liepājas namu apsaimniekotājs") uzdod veikt šādas darbības:

- 1. Sagatavot zibensaizsardzības projektu;
- 2. Sagatavot gāzes ievada pārbūves projektu;
- 3. Augstākminētās dokumentācijas izstrādi pasūtīt SIA "WS", reģ. nr. 52103047781 .
- 4. Tehniskās dokumentācijas sagatavošanas izmaksas ir 2 000.00 EUR (t.sk. PVN 21%).

\_\_\_\_\_ (Z. PETERS)

\_\_\_\_\_ (F. Meimelis)

\_\_\_\_\_ ( )

\_\_\_\_\_ ( )

\_\_\_\_\_ ( )

\_\_\_\_\_ ( )

\_\_\_\_\_ ( )

SAŅEMTS  
SIA "Liepājas namu apsaimniekotājs"  
2011. gada 11. februārī  
Reģistrācija: 11142570310  
(P. Kalaucka)

TO-9  
SA-17A

SIA "Liepājas namu apsaimniekotājs"  
Tukuma ielā 1a, Liepāja  
LV- 3416

### Iesniegums

#### Par vienkāršotās renovācijas projekta izstrādi

Nepieciešams koriģēt tehniskās dokumentācijas sagatavošanu dzīvojamām mājām Aisteres ielā 7, Liepājā.

Ar šo iesniegumu, pilnvarniekam (SIA "Liepājas namu apsaimniekotājs") uzdod veikt šādas darbības:

1. Pasūtīt ēkas energoaudita izstrādi;
2. Pasūtīt ēkas tehnisko apsekojumu energoefektivitātes pasākumu veikšanai;
3. Nepieciešama apliecinājuma karte inženierbūvēm inženiertīklu sadaļai atbilstoši MK noteikumiem Nr.551 no 2014 gada 16.septembra. pielikumam Nr3.;
4. Nepieciešama fasādes apliecinājuma karte atbilstoši Ministru kabineta noteikumiem Nr.529 no 2014.gada 2.septembra. pielikumam Nr6., kā arī projektā paredzēt demontēt esošo dzelzsbetona jumtu un izveidot divslīpja jumtu;
5. Augstākminētās dokumentācijas izstrādi pasūtīt SIA "WS", reģ. nr. 52103047781 .
6. Tehniskās dokumentācijas sagatavošanas izmaksas ir 9 900.00 EUR (t.sk. PVN 21%).

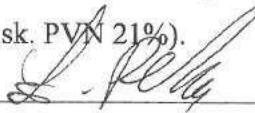
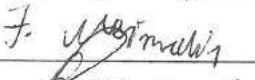
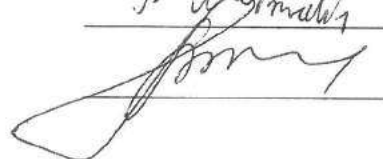
	( E. PETERS )
	( J. J. J. )
	( M. Jendele )
_____	( _____ )
_____	( _____ )
_____	( _____ )
_____	( _____ )

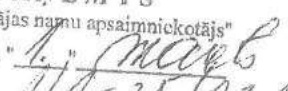
**SANEMTS**  
SIA "Liepājas namu apsaimniekotājs"  
2017. gada "1." mēnešā  
Reģistrēja:   
O. Kalvece

27.03.2018.  
Nr. 063-18

SIA „Liepājas namu apsaimniekotājs”  
Tukuma iela 1A, Liepāja, LV-3416

Par piekārto kabeļu  
komunikācijām Aisteres ielā 7, Liepājā.

Pirms jumta demontāžas Aisteres ielā 7, Liepājā, saskaņā ar būvprojektu „Dzīvojamā ēkas pārbūve Aisteres ielā 7, Liepājā”, SIA „OSTKOM” par saviem līdzekļiem pārvietos tai piederošos piekārtos kabeļus no demontējamiem paneļiem uz nedemontējamiem paneļiem.

SIA „OSTKOM”  
Abon. daļas vad.



L.Smiltiņa



LR Valsts zemes dienests  
**Dienvidkurzemes reģionālā nodaļa**

---

**BŪVES TEHNISKĀS  
INVENTARIZĀCIJAS LIETA**

**Aisteres iela 7  
Liepāja**

2004

LR VZD DIENVIDKURZEMES REĢIONĀLĀ NODAĻA

BŪVES  
TEHNISKĀS INVENTARIZĀCIJAS LIETA

Numurs: 17000150042001-02

Lapu skaits: 46

BŪVES KADASTRA APZĪMĒJUMS

17000150042001

Daudzdzīvokļu ēka  
(Būves nosaukums)

ADRESE: Liepāja  
Aisteres iela 7  
Pasta indekss 3402

Atzīme par atsavināšanas aizliegumu vai apgrūtinājumu

(Pamatojums)

(Vārds, Uzvārds)

(Paraksts)

Tehniskās inventarizācijas izpildītāji:

Izpildes datums: 22.11.2004

Jautrīte Smirnova

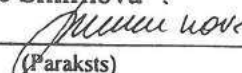

(Paraksts)

Tehniskās inventarizācijas darba pārbaudītājs:

Pārbaudes datums: 22.11.2004

Ruta Laure



(Paraksts)

Reģionālās nodaļas vadītājs (pilnvarotā persona)

Z.V.

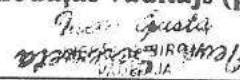
  
(Vārds, Uzvārds)

  
(Paraksts)

Datums: 2004 . gada "25." 11.

Atzīme par reģistrāciju NĪVKR

  
Z.V.

## INFORMĀCIJA PAR PASŪTĪJUMU

**Tehniskās inventarizācijas veids:** Būves pilna atkārtotā tehniskā inventarizācija  
**Tehniskās inventarizācijas pasūtītāji:** Liepājas pilsētas dome DzMPK  
**Iesniegtie dokumenti:**

Pasūtījuma pieteikums  
 Nr. 50867      10.11.2004    Liepājas pilsētas dome.

## INFORMĀCIJA PAR BŪVI

<b>Būves galvenais izmantošanas veids:</b>	1122 Triju vai vairāku dzīvokļu mājas	
<b>Kapitalitātes grupa</b>	II	
<b>Apbūves laukums</b>	1392.8	(apbūves laukuma kv.m.)
<b>Būvtilpums</b>	23326	(kub.m.)
<b>Stāvu skaits</b>		
<b>Virszemes:</b>	5	
<b>Pazemes:</b>	1	
<b>Telpu grupu skaits</b>	104	
<b>Dzīvokļu skaits</b>	86	
<b>Pēdējās apsekošanas datums:</b>	20.03.1999	
<b>Ekspluatācijas uzsākšanas gads:</b>	1992	
<b>Ekspluatācijā pieņemšanas gads:</b>		
<b>Konstruktīvo elementu apraksts:</b>		
<b>Pamati</b>	Dzelzsbetons/ betons	pilnīgi apmierinošs
<b>Ārsienas</b>	Dzelzsbetons/ betons	pilnīgi apmierinošs
<b>Pārsegumi</b>	Dzelzsbetons/ betons	labs
<b>Jumts</b>	Gumijotie lokšņu materiāli/ ruberoīds	pilnīgi apmierinošs
<b>Fiziskais nolietojums (%):</b>	15	

### Būves labiekārtojums:

Centrālā apkure	Karstā ūdens apgāde
Elektroapgāde	Kanalizācija
Aukstā ūdens apgāde	Tualetes telpa
Gāzes apgāde	Vannas (dušas) telpa

**Patvaļīgās būvniecības pazīmes:** - NAV

## BŪVES EKSPLIKĀCIJA

<b>Kopējā platība (kv.m.):</b>	<b>6754.3</b>
<b>Lietderīgā platība (kv.m.):</b>	<b>5090.3</b>
<b>Dzīvokļu kopējā platība (kv.m.):</b>	5086.7
<b>Dzīvokļu platība (kv.m.):</b>	4676.6
<b>Dzīvojamā platība (kv.m.):</b>	2832.9

Dzīvokļu palīgtelpu platība (kv.m.):	1843.7
<i>Dzīvokļu ārtelpu platība (kv.m.):</i>	410.1
Nedzīvojamo telpu platība (kv.m.):	3.6
<i>Nedzīvojamo iekštelpu platība (kv.m.):</i>	3.6
<b>Koplietošanas palīgtelpu platība (kv.m.):</b>	<b>1664.0</b>
<b>Koplietošanas iekštelpu platība (kv.m.):</b>	<b>1664.0</b>

### TELPU GRUPAS EKSPLIKĀCIJA

Telpu grupas Nr.	Adrešes Nr.	Telpu grupas nosaukums	Telpu grupas kopēja platība (kv.m.)
001	1	Dzīvoklis	68.7
002	2	dzīvoklis	72.4
003	3	Dzīvoklis	53.3
004	4	Dzīvoklis	34.9
005	5	Dzīvoklis	72.1
006	6	Dzīvoklis	53.4
007	7	Dzīvoklis	34.8
008	8	Dzīvoklis	72.4
009	9	Dzīvoklis	53.3
010	10	Dzīvoklis	35.2
011	11	Dzīvoklis	72.4
012	12	Dzīvoklis	53.4
013	13	Dzīvoklis	35.0
014	14	Dzīvoklis	72.5
015	15	Dzīvoklis	73.0
016	16	Dzīvoklis	68.3
017	17	Dzīvoklis	53.8
018	18	Dzīvoklis	35.1
019	19	Dzīvoklis	72.0
020	20	Dzīvoklis	54.1
021	21	Dzīvoklis	35.1
022	22	Dzīvoklis	72.1
023	23	Dzīvoklis	53.9
024	24	Dzīvoklis	35.2
025	25	Dzīvoklis	71.8
026	26	dzīvoklis	53.7
027	27	Dzīvoklis	35.2
028	28	Dzīvoklis	71.9
029	29	Dzīvoklis	67.7
030	30	Dzīvoklis	71.9
031	31	Dzīvoklis	53.2
032	32	Dzīvoklis	35.0
033	33	Dzīvoklis	71.4
034	34	Dzīvoklis	53.3
035	35	Dzīvoklis	34.7
036	36	Dzīvoklis	71.3
037	37	Dzīvoklis	53.4
038	38	Dzīvoklis	34.9

039	39	Dzīvoklis	71.5
040	40	Dzīvoklis	53.2
041	41	Dzīvoklis	34.9
042	42	Dzīvoklis	71.4
043	43	Dzīvoklis	71.2
044	44	Dzīvoklis	68.4
045	45	Dzīvoklis	87.8
046	46	Dzīvoklis	71.5
047	47	Dzīvoklis	88.0
048	48	Dzīvoklis	71.6
049	49	Dzīvoklis	87.8
050	50	Dzīvoklis	71.8
051	51	Dzīvoklis	88.0
052	52	Dzīvoklis	71.5
053	53	Dzīvoklis	68.5
054	54	Dzīvoklis	50.0
055	55	Dzīvoklis	52.0
056	56	Dzīvoklis	67.5
057	57	Dzīvoklis	68.2
058	58	Dzīvoklis	49.7
059	59	Dzīvoklis	52.2
060	60	Dzīvoklis	67.0
061	61	Dzīvoklis	69.2
062	62	Dzīvoklis	49.9
063	63	Dzīvoklis	52.2
064	64	Dzīvoklis	67.5
065	65	Dzīvoklis	68.1
066	66	Dzīvoklis	50.1
067	67	Dzīvoklis	52.0
068	68	Dzīvoklis	66.7
069	69	Dzīvoklis	69.1
070	70	Dzīvoklis	49.3
071	71	Dzīvoklis	52.1
072	72	Dzīvoklis	66.7
073	73	Dzīvoklis	67.8
074	74	Dzīvoklis	71.4
075	75	Dzīvoklis	52.8
076	76	Dzīvoklis	35.2
077	77	Dzīvoklis	71.5
078	78	Dzīvoklis	53.0
079	79	Dzīvoklis	35.1
080	80	Dzīvoklis	71.6
081	81	Dzīvoklis	53.1
082	82	Dzīvoklis	35.0
083	83	Dzīvoklis	71.4
084	84	Dzīvoklis	53.2
085	85	Dzīvoklis	35.2
086	86	Dzīvoklis	71.6



901		Koplietošanas telpas	
902		Koplietošanas telpas	96.3
903		Koplietošanas telpas	2.6
904		Koplietošanas telpas	96.3
905		Koplietošanas telpas	2.6
906		Koplietošanas telpas	96.2
907		Koplietošanas telpas	2.6
908		Koplietošanas telpas	96.4
909		Koplietošanas telpas	2.6
910		Koplietošanas telpas	142.4
911		Koplietošanas telpas	8.2
912		Koplietošanas telpas	96.2
913		Koplietošanas telpas	2.6
914		Koplietošanas telpas	154.9
915		Koplietošanas telpas	156.0
916		Koplietošanas telpas	155.2
917		Koplietošanas telpas	156.1
918		Koplietošanas telpas	240.8
			156.0

Telpu grupas numurs		AdreSES numurs	Telpu grupas izmantošanas veids				
001		1	1122 Triju un vairāku dzīvokļu mājas dzīvojamā telpu grupa				
Stāvs	Telpas Nr.	Telpas nosaukums	Telpas platība (kv.m.)			Telpas augstums	Patvaļīgās būvniecības pazīmes
			Dzīvojamā telpa	Dzīvokļa paligtelpa	Dzīvokļa artelpa		
1	1	Koridors					
1	2	Virtuve		12.0		2.50	
1	3	Dzīvojamā istaba		9.1		2.50	
1	4	Vannas istaba	19.1			2.50	
1	5	Tualete		2.6		2.50	
1	6	Dzīvojamā istaba		1.0		2.50	
1	7	Dzīvojamā istaba	8.7			2.50	
1	8	Lodžija	12.5			2.50	
Kopā			40.3	24.7	3.7	0.00	
Dzīvokļa platība (kv.m.)			65.0				
Dzīvokļa kopējā platība (kv.m.)			68.7				

Telpu grupas numurs		AdreSES numurs	Telpu grupas izmantošanas veids				
002		2	1122 Triju un vairāku dzīvokļu mājas dzīvojamā telpu grupa				
Stāvs	Telpas Nr.	Telpas nosaukums	Telpas platība (kv.m.)			Telpas augstums	Patvaļīgās būvniecības pazīmes
			Dzīvojamā telpa	Dzīvokļa paligtelpa	Dzīvokļa artelpa		
1	1	Koridors		9.1		2.50	

1	2	Virtuve				
1	3	Dzīvojamā istaba		8.0		2.50
1	4	Vannas istaba	16.6			2.50
1	5	Tualete		2.6		2.50
1	6	Dzīvojamā istaba		1.0		2.50
1	7	Dzīvojamā istaba	10.9			2.50
1	8	Priekštelpa	14.6			2.50
1	9	Lodžija		4.4		2.50
1	10	Lodžija			1.6	0.00
Kopā					3.6	0.00
Dzīvokļa platība (kv.m.)			42.1	25.1	5.2	
Dzīvokļa kopējā platība (kv.m.)						67.2
						72.4

Telpu grupas numurs	Adreses numurs	Telpu grupas izmantošanas veids	
003	3	1122	Triju un vairāku dzīvokļu mājas dzīvojamā telpu grupa

Stāvs	Telpas Nr.	Telpas nosaukums	Telpas platība (kv.m.)			Telpas augstums	Patvaļīgās būvniecības pazīmes
			Dzīvojamā telpa	Dzīvokļa palīgtelpa	Dzīvokļa ārtelpa		
2	1	Koridors		9.1		2.50	
2	2	Virtuve		8.0		2.50	
2	3	Dzīvojamā istaba	16.5			2.50	
2	4	Vannas istaba		2.6		2.50	
2	5	Tualete		1.0		2.50	
2	6	Dzīvojamā istaba	10.9			2.50	
2	7	Lodžija			1.6	0.00	
2	8	Lodžija			3.6	0.00	
Kopā			27.4	20.7	5.2		
Dzīvokļa platība (kv.m.)						48.1	
Dzīvokļa kopējā platība (kv.m.)						53.3	

Telpu grupas numurs	Adreses numurs	Telpu grupas izmantošanas veids	
004	4	1122	Triju un vairāku dzīvokļu mājas dzīvojamā telpu grupa

Stāvs	Telpas Nr.	Telpas nosaukums	Telpas platība (kv.m.)			Telpas augstums	Patvaļīgās būvniecības pazīmes
			Dzīvojamā telpa	Dzīvokļa palīgtelpa	Dzīvokļa ārtelpa		
2	1	Priekštelpa		4.5		2.50	
2	2	Vannas istaba		3.4		2.50	
2	3	Virtuve		6.7		2.50	
2	4	Dzīvojamā istaba	18.7			2.50	
2	5	Lodžija			1.6	0.00	
Kopā			18.7	14.6	1.6		
Dzīvokļa platība (kv.m.)						33.3	
Dzīvokļa kopējā platība (kv.m.)						34.9	

Telpu grupas numurs		Adreses numurs		Telpu grupas izmantošanas veids			
005		5		1122 Triju un vairāku dzīvokļu mājas dzīvojamā telpu grupa			
Stāvs	Telpas Nr.	Telpas nosaukums	Telpas platība (kv.m.)			Telpas augstums	Patvaļīgās būvniecības pazīmes
			Dzīvojamā telpa	Dzīvokļa paligtelpa	Dzīvokļa ārtelpa		
2	1	Koridors		12.0		2.50	
2	2	Virtuve		9.1		2.50	
2	3	Dzīvojamā istaba	18.9			2.50	
2	4	Vannas istaba		2.6		2.50	
2	5	Tualete		1.0		2.50	
2	6	Dzīvojamā istaba	8.8			2.50	
2	7	Dzīvojamā istaba	12.4			2.50	
2	8	Lodžija			3.7	2.50	
2	9	Lodžija			3.6	0.00	
Kopā			40.1	24.7	7.3		
Dzīvokļa platība (kv.m.)						64.8	
Dzīvokļa kopējā platība (kv.m.)						72.1	

Telpu grupas numurs		Adreses numurs		Telpu grupas izmantošanas veids			
006		6		1122 Triju un vairāku dzīvokļu mājas dzīvojamā telpu grupa			
Stāvs	Telpas Nr.	Telpas nosaukums	Telpas platība (kv.m.)			Telpas augstums	Patvaļīgās būvniecības pazīmes
			Dzīvojamā telpa	Dzīvokļa paligtelpa	Dzīvokļa ārtelpa		
3	1	Gaitenis		9.1		2.50	
3	2	Virtuve		8.0		2.50	
3	3	Dzīvojamā istaba	16.5			2.50	
3	4	Vannas istaba		2.6		2.50	
3	5	Tualete		1.0		2.50	
3	6	Dzīvojamā istaba	11.0			2.50	
3	7	Lodžija			1.6	0.00	
3	8	Lodžija			3.6	0.00	
Kopā			27.5	20.7	5.2		
Dzīvokļa platība (kv.m.)						48.2	
Dzīvokļa kopējā platība (kv.m.)						53.4	

Telpu grupas numurs		Adreses numurs		Telpu grupas izmantošanas veids			
007		7		1122 Triju un vairāku dzīvokļu mājas dzīvojamā telpu grupa			
Stāvs	Telpas Nr.	Telpas nosaukums	Telpas platība (kv.m.)			Telpas augstums	Patvaļīgās būvniecības pazīmes
			Dzīvojamā telpa	Dzīvokļa paligtelpa	Dzīvokļa ārtelpa		
3	1	Priekštelpa		4.5		2.50	

3	2	Vannas istaba		3.4	2.50
3	3	Virtuve		6.8	2.50
3	4	Dzīvojamā istaba	18.5		2.50
3	5	Lodžija			1.6 0.00
<b>Kopā</b>			<b>18.5</b>	<b>14.7</b>	<b>1.6</b>
<b>Dzīvokļa platība (kv.m.)</b>					<b>33.2</b>
<b>Dzīvokļa kopējā platība (kv.m.)</b>					<b>34.8</b>

Telpu grupas numurs		Adrešes numurs		Telpu grupas izmantošanas veids			
008		8		1122 Triju un vairāku dzīvokļu mājas dzīvojamā telpu grupa			
Stāvs	Telpas Nr.	Telpas nosaukums	Telpas platība (kv.m.)			Telpas augstums	Patvaļīgās būvniecības pazīmes
			Dzīvojamā telpa	Dzīvokļa paligtelpa	Dzīvokļa ārtelpa		
3	1	Koridors		12.0		2.50	
3	2	Virtuve		9.1		2.50	
3	3	Dzīvojamā istaba	18.9			2.50	
3	4	Vannas istaba		2.6		2.50	
3	5	Tualete		1.0		2.50	
3	6	Dzīvojamā istaba	9.0			2.50	
3	7	Dzīvojamā istaba	12.5			2.50	
3	8	Lodžija			3.7	0.00	
3	9	Lodžija			3.6	0.00	
<b>Kopā</b>			<b>40.4</b>	<b>24.7</b>	<b>7.3</b>		
<b>Dzīvokļa platība (kv.m.)</b>					<b>65.1</b>		
<b>Dzīvokļa kopējā platība (kv.m.)</b>					<b>72.4</b>		

Telpu grupas numurs		Adrešes numurs		Telpu grupas izmantošanas veids			
009		9		1122 Triju un vairāku dzīvokļu mājas dzīvojamā telpu grupa			
Stāvs	Telpas Nr.	Telpas nosaukums	Telpas platība (kv.m.)			Telpas augstums	Patvaļīgās būvniecības pazīmes
			Dzīvojamā telpa	Dzīvokļa paligtelpa	Dzīvokļa ārtelpa		
4	1	Koridors		9.1		2.50	
4	2	Virtuve		7.9		2.50	
4	3	Dzīvojamā istaba	16.5			2.50	
4	4	Vannas istaba		2.6		2.50	
4	5	Tualete		1.0		2.50	
4	6	Dzīvojamā istaba	11.0			2.50	
4	7	Lodžija			1.6	0.00	
4	8	Lodžija			3.6	0.00	
<b>Kopā</b>			<b>27.5</b>	<b>20.6</b>	<b>5.2</b>		
<b>Dzīvokļa platība (kv.m.)</b>					<b>48.1</b>		
<b>Dzīvokļa kopējā platība (kv.m.)</b>					<b>53.3</b>		

Telpu grupas numurs		Adrese numurs		Telpu grupas izmantošanas veids			
010		10		1122 Triju un vairāku dzīvokļu mājas dzīvojamā telpu grupa			
Stāvs	Telpas Nr.	Telpas nosaukums	Telpas platība (kv.m.)			Telpas augstums	Patvaļīgās būvniecības pazīmes
			Dzīvojamā telpa	Dzīvokļa palīgtelpa	Dzīvokļa ārtelpa		
4	1	Priekštelpa		4.5		2.50	
4	2	Savienotā san.tehniskā telpa		3.4		2.50	
4	3	Virtuve		6.7		2.50	
4	4	Dzīvojamā istaba	19.0			2.50	
4	5	Lodžija			1.6	0.00	
Kopā			19.0	14.6	1.6		
Dzīvokļa platība (kv.m.)						33.6	
Dzīvokļa kopējā platība (kv.m.)						35.2	

Telpu grupas numurs		Adrese numurs		Telpu grupas izmantošanas veids			
011		11		1122 Triju un vairāku dzīvokļu mājas dzīvojamā telpu grupa			
Stāvs	Telpas Nr.	Telpas nosaukums	Telpas platība (kv.m.)			Telpas augstums	Patvaļīgās būvniecības pazīmes
			Dzīvojamā telpa	Dzīvokļa palīgtelpa	Dzīvokļa ārtelpa		
4	1	Koridors		12.0		2.50	
4	2	Virtuve		9.1		2.50	
4	3	Dzīvojamā istaba	19.3			2.50	
4	4	Vannas istaba		2.6		2.50	
4	5	Tualete		1.0		2.50	
4	6	Dzīvojamā istaba	8.7			2.50	
4	7	Dzīvojamā istaba	12.4			2.50	
4	8	Lodžija			3.7	0.00	
4	9	Lodžija			3.6	0.00	
Kopā			40.4	24.7	7.3		
Dzīvokļa platība (kv.m.)						65.1	
Dzīvokļa kopējā platība (kv.m.)						72.4	

Telpu grupas numurs		Adrese numurs		Telpu grupas izmantošanas veids			
012		12		1122 Triju un vairāku dzīvokļu mājas dzīvojamā telpu grupa			
Stāvs	Telpas Nr.	Telpas nosaukums	Telpas platība (kv.m.)			Telpas augstums	Patvaļīgās būvniecības pazīmes
			Dzīvojamā telpa	Dzīvokļa palīgtelpa	Dzīvokļa ārtelpa		
5	1	Koridors		9.1		2.50	
5	2	Virtuve		8.0		2.50	
5	3	Dzīvojamā istaba	16.5			2.50	
5	4	Vannas istaba		2.6		2.50	

5	5	Tualete		1.0	2.50
5	6	Dzīvojamā istaba	11.0		2.50
5	7	Lodžija		1.6	0.00
5	8	Lodžija		3.6	0.00
<b>Kopā</b>			<b>27.5</b>	<b>20.7</b>	<b>5.2</b>
<b>Dzīvokļa platība (kv.m.)</b>					<b>48.2</b>
<b>Dzīvokļa kopējā platība (kv.m.)</b>					<b>53.4</b>

Telpu grupas numurs	AdreSES numurs	Telpu grupas izmantošanas veids					
013	13	1122	Triju un vairāku dzīvokļu mājas dzīvojamā telpu grupa				
Stāvs	Telpas Nr.	Telpas nosaukums	Telpas platība (kv.m.)			Telpas augstums	Patvaļīgas būvniecības pazīmes
			Dzīvojamā telpa	Dzīvokļa palīgtelpa	Dzīvokļa ārtelpa		
5	1	Priekštelpa		4.5		2.50	
5	2	Vannas istaba		3.4		2.50	
5	3	Virtuve		6.7		2.50	
5	4	Dzīvojamā istaba	18.8			2.50	
5	5	Lodžija			1.6	0.00	
<b>Kopā</b>			<b>18.8</b>	<b>14.6</b>	<b>1.6</b>		
<b>Dzīvokļa platība (kv.m.)</b>					<b>33.4</b>		
<b>Dzīvokļa kopējā platība (kv.m.)</b>					<b>35.0</b>		

Telpu grupas numurs	AdreSES numurs	Telpu grupas izmantošanas veids					
014	14	1122	Triju un vairāku dzīvokļu mājas dzīvojamā telpu grupa				
Stāvs	Telpas Nr.	Telpas nosaukums	Telpas platība (kv.m.)			Telpas augstums	Patvaļīgas būvniecības pazīmes
			Dzīvojamā telpa	Dzīvokļa palīgtelpa	Dzīvokļa ārtelpa		
5	1	Koridors		12.1		2.50	
5	2	Virtuve		9.4		2.50	
5	3	Dzīvojamā istaba	18.9			2.50	
5	4	Vannas istaba		2.6		2.50	
5	5	Tualete		1.0		2.50	
5	6	Dzīvojamā istaba	8.8			2.50	
5	7	Dzīvojamā istaba	12.4			2.50	
5	8	Lodžija			3.7	0.00	
5	9	Lodžija			3.6	0.00	
<b>Kopā</b>			<b>40.1</b>	<b>25.1</b>	<b>7.3</b>		
<b>Dzīvokļa platība (kv.m.)</b>					<b>65.2</b>		
<b>Dzīvokļa kopējā platība (kv.m.)</b>					<b>72.5</b>		

Telpu grupas numurs		Adreses numurs	Telpu grupas izmantošanas veids				
015		15	1122	Triju un vairāku dzīvokļu mājas dzīvojamā telpu grupa			
Stāvs	Telpas Nr.	Telpas nosaukums	Telpas platība (kv.m.)			Telpas augstums	Patvaļīgās būvniecības pazīmes
			Dzīvojamā telpa	Dzīvokļa palīgtelpa	Dzīvokļa ārtelpa		
1	1	Koridors		9.2		2.50	
1	2	Virtuve		7.8		2.50	
1	3	Dzīvojamā istaba	16.7			2.50	
1	4	Vannas istaba		2.6		2.50	
1	5	Tualete		1.0		2.50	
1	6	Dzīvojamā istaba	11.2			2.50	
1	7	Dzīvojamā istaba	14.6			2.50	
1	8	Priekštelpa		4.4		2.50	
1	9	Lodžija			1.9	0.00	
1	10	Lodžija			3.6	0.00	
Kopā			42.5	25.0	5.5		
Dzīvokļa platība (kv.m.)						67.5	
Dzīvokļa kopējā platība (kv.m.)						73.0	

Telpu grupas numurs		Adreses numurs	Telpu grupas izmantošanas veids				
016		16	1122	Triju un vairāku dzīvokļu mājas dzīvojamā telpu grupa			
Stāvs	Telpas Nr.	Telpas nosaukums	Telpas platība (kv.m.)			Telpas augstums	Patvaļīgās būvniecības pazīmes
			Dzīvojamā telpa	Dzīvokļa palīgtelpa	Dzīvokļa ārtelpa		
1	1	Koridors		11.8		2.50	
1	2	Virtuve		8.9		2.50	
1	3	Dzīvojamā istaba	19.3			2.50	
1	4	Vannas istaba		2.6		2.50	
1	5	Tualete		1.0		2.50	
1	6	Dzīvojamā istaba	8.8			2.50	
1	7	Dzīvojamā istaba	12.2			2.50	
1	8	Lodžija			3.7	0.00	
Kopā			40.3	24.3	3.7		
Dzīvokļa platība (kv.m.)						64.6	
Dzīvokļa kopējā platība (kv.m.)						68.3	

Telpu grupas numurs		Adreses numurs	Telpu grupas izmantošanas veids				
017		17	1122	Triju un vairāku dzīvokļu mājas dzīvojamā telpu grupa			
Stāvs	Telpas Nr.	Telpas nosaukums	Telpas platība (kv.m.)			Telpas augstums	Patvaļīgās būvniecības pazīmes
			Dzīvojamā telpa	Dzīvokļa palīgtelpa	Dzīvokļa ārtelpa		

2	1	Koridors		9.2	2.50	
2	2	Virtuve		7.8	2.50	
2	3	Dzīvojamā istaba	16.8		2.50	
2	4	Vannas istaba		2.6	2.50	
2	5	Tualete		1.0	2.50	
2	6	Dzīvojamā istaba	11.2		2.50	
2	7	Lodžija			1.6	0.00
2	8	Lodžija			3.6	0.00
<b>Kopā</b>			<b>28.0</b>	<b>20.6</b>	<b>5.2</b>	
<b>Dzīvokļa platība (kv.m.)</b>						<b>48.6</b>
<b>Dzīvokļa kopējā platība (kv.m.)</b>						<b>53.8</b>

Telpu grupas numurs	Adrešes numurs	Telpu grupas izmantošanas veids					
018	18	1122	Triju un vairāku dzīvokļu mājas dzīvojamā telpu grupa				
Stāvs	Telpas Nr.	Telpas nosaukums	Telpas platība (kv.m.)			Telpas augstums	Patvaļīgās būvniecības pazīmes
			Dzīvojamā telpa	Dzīvokļa palīgtelpa	Dzīvokļa ārtelpa		
2	1	Priekštelpa		4.5		2.50	
2	2	Vannas istaba		3.4		2.50	
2	3	Virtuve		6.8		2.50	
2	4	Dzīvojamā istaba	18.8			2.50	
2	5	Lodžija			1.6	0.00	
<b>Kopā</b>			<b>18.8</b>	<b>14.7</b>	<b>1.6</b>		
<b>Dzīvokļa platība (kv.m.)</b>						<b>33.5</b>	
<b>Dzīvokļa kopējā platība (kv.m.)</b>						<b>35.1</b>	

Telpu grupas numurs	Adrešes numurs	Telpu grupas izmantošanas veids					
019	19	1122	Triju un vairāku dzīvokļu mājas dzīvojamā telpu grupa				
Stāvs	Telpas Nr.	Telpas nosaukums	Telpas platība (kv.m.)			Telpas augstums	Patvaļīgās būvniecības pazīmes
			Dzīvojamā telpa	Dzīvokļa palīgtelpa	Dzīvokļa ārtelpa		
2	1	Koridors		11.8		2.50	
2	2	Virtuve		8.7		2.50	
2	3	Dzīvojamā istaba	19.3			2.50	
2	4	Vannas istaba		2.6		2.50	
2	5	Tualete		1.0		2.50	
2	6	Dzīvojamā istaba	9.0			2.50	
2	7	Dzīvojamā istaba	12.3			2.50	
2	8	Lodžija			3.7	0.00	
2	9	Lodžija			3.6	0.00	
<b>Kopā</b>			<b>40.6</b>	<b>24.1</b>	<b>7.3</b>		
<b>Dzīvokļa platība (kv.m.)</b>						<b>64.7</b>	
<b>Dzīvokļa kopējā platība (kv.m.)</b>						<b>72.0</b>	



Telpu grupas numurs		Adrešes numurs		Telpu grupas izmantošanas veids			
020		20		1122 Triju un vairāku dzīvokļu mājas dzīvojamā telpu grupa			
Stāvs	Telpas Nr.	Telpas nosaukums	Telpas platība (kv.m.)			Telpas augstums	Patvaļīgās būvniecības pazīmes
			Dzīvojamā telpa	Dzīvokļa paligtelpa	Dzīvokļa ārtelpa		
3	1	Koridors					
3	2	Virtuve		9.2		2.50	
3	3	Dzīvojamā istaba	16.9	7.9		2.50	
3	4	Vannas istaba				2.50	
3	5	Tualete		2.6		2.50	
3	6	Dzīvojamā istaba	11.3	1.0		2.50	
3	7	Lodžija				2.50	
3	8	Lodžija				1.6	0.00
Kopā			28.2	20.7	5.2	0.00	
Dzīvokļa platība (kv.m.)						48.9	
Dzīvokļa kopējā platība (kv.m.)						54.1	

Telpu grupas numurs		Adrešes numurs		Telpu grupas izmantošanas veids			
021		21		1122 Triju un vairāku dzīvokļu mājas dzīvojamā telpu grupa			
Stāvs	Telpas Nr.	Telpas nosaukums	Telpas platība (kv.m.)			Telpas augstums	Patvaļīgās būvniecības pazīmes
			Dzīvojamā telpa	Dzīvokļa paligtelpa	Dzīvokļa ārtelpa		
3	1	Priekštelpa		4.5		2.50	
3	2	Vannas istaba		3.4		2.50	
3	3	Virtuve		6.7		2.50	
3	4	Dzīvojamā istaba	18.9			2.50	
3	5	Lodžija				1.6	0.00
Kopā			18.9	14.6	1.6		
Dzīvokļa platība (kv.m.)						33.5	
Dzīvokļa kopējā platība (kv.m.)						35.1	

Telpu grupas numurs		Adrešes numurs		Telpu grupas izmantošanas veids			
022		22		1122 Triju un vairāku dzīvokļu mājas dzīvojamā telpu grupa			
Stāvs	Telpas Nr.	Telpas nosaukums	Telpas platība (kv.m.)			Telpas augstums	Patvaļīgās būvniecības pazīmes
			Dzīvojamā telpa	Dzīvokļa paligtelpa	Dzīvokļa ārtelpa		
3	1	Koridors		11.8		2.50	
3	2	Virtuve		9.0		2.50	
3	3	Dzīvojamā istaba	19.2			2.50	
3	4	Vannas istaba		2.6		2.50	
3	5	Tualete		1.0		2.50	

3	6	Dzīvojamā istaba	8.9			2.50	
3	7	Dzīvojamā istaba	12.3			2.50	
3	8	Lodžija				3.7	0.00
3	9	Lodžija				3.6	0.00
<b>Kopā</b>			<b>40.4</b>	<b>24.4</b>	<b>7.3</b>		
<b>Dzīvokļa platība (kv.m.)</b>						<b>64.8</b>	
<b>Dzīvokļa kopējā platība (kv.m.)</b>						<b>72.1</b>	

Telpu grupas numurs		Adreses numurs	Telpu grupas izmantošanas veids				
023		23	1122 Triju un vairāku dzīvokļu mājas dzīvojamā telpu grupa				
Stavs	Telpas Nr.	Telpas nosaukums	Telpas platība (kv.m.)			Telpas augstums	Patvaļīgās būvniecības pazīmes
			Dzīvojamā telpa	Dzīvokļa palīgtelpa	Dzīvokļa ārtelpa		
4	1	Koridors		9.2		2.50	
4	2	Virtuve		8.1		2.50	
4	3	Dzīvojamā istaba	16.8			2.50	
4	4	Vannas istaba		2.6		2.50	
4	5	Tualete		1.0		2.50	
4	6	Dzīvojamā istaba	11.0			2.50	
4	7	Lodžija			1.6	0.00	
4	8	Lodžija			3.6	0.00	
<b>Kopā</b>			<b>27.8</b>	<b>20.9</b>	<b>5.2</b>		
<b>Dzīvokļa platība (kv.m.)</b>						<b>48.7</b>	
<b>Dzīvokļa kopējā platība (kv.m.)</b>						<b>53.9</b>	

Telpu grupas numurs		Adreses numurs	Telpu grupas izmantošanas veids				
024		24	1122 Triju un vairāku dzīvokļu mājas dzīvojamā telpu grupa				
Stavs	Telpas Nr.	Telpas nosaukums	Telpas platība (kv.m.)			Telpas augstums	Patvaļīgās būvniecības pazīmes
			Dzīvojamā telpa	Dzīvokļa palīgtelpa	Dzīvokļa ārtelpa		
4	1	Priekštelpa		4.5		2.50	
4	2	Vannas istaba		3.4		2.50	
4	3	Virtuve		6.6		2.50	
4	4	Dzīvojamā istaba	19.1			2.50	
4	5	Lodžija			1.6	0.00	
<b>Kopā</b>			<b>19.1</b>	<b>14.5</b>	<b>1.6</b>		
<b>Dzīvokļa platība (kv.m.)</b>						<b>33.6</b>	
<b>Dzīvokļa kopējā platība (kv.m.)</b>						<b>35.2</b>	

Telpu grupas numurs		Adrešes numurs	Telpu grupas izmantošanas veids				
025		25	1122 Triju un vairāku dzīvokļu mājas dzīvojamā telpu grupa				
Stāvs	Telpas Nr.	Telpas nosaukums	Telpas platība (kv.m.)			Telpas augstums	Patvaļīgās būvniecības pazīmes
			Dzīvojamā telpa	Dzīvokļa palīgtelpa	Dzīvokļa ārtelpa		
4	1	Koridors		11.8		2.50	
4	2	Virtuve		8.9		2.50	
4	3	Dzīvojamā istaba	19.4			2.50	
4	4	Vannas istaba		2.6		2.50	
4	5	Tualete		1.0		2.50	
4	6	Dzīvojamā istaba	8.7			2.50	
4	7	Dzīvojamā istaba	12.1			2.50	
4	8	Lodžija			3.7	0.00	
4	9	Lodžija			3.6	0.00	
Kopā			40.2	24.3	7.3		
Dzīvokļa platība (kv.m.)						64.5	
Dzīvokļa kopējā platība (kv.m.)						71.8	

Telpu grupas numurs		Adrešes numurs	Telpu grupas izmantošanas veids				
026		26	1122 Triju un vairāku dzīvokļu mājas dzīvojamā telpu grupa				
Stāvs	Telpas Nr.	Telpas nosaukums	Telpas platība (kv.m.)			Telpas augstums	Patvaļīgās būvniecības pazīmes
			Dzīvojamā telpa	Dzīvokļa palīgtelpa	Dzīvokļa ārtelpa		
5	1	Koridors		9.2		2.50	
5	2	Virtuve		8.0		2.50	
5	3	Dzīvojamā istaba	16.6			2.50	
5	4	Vannas istaba		2.6		2.50	
5	5	Tualete		1.0		2.50	
5	6	Dzīvojamā istaba	11.1			2.50	
5	7	Lodžija			1.6	0.00	
5	8	Lodžija			3.6	0.00	
Kopā			27.7	20.8	5.2		
Dzīvokļa platība (kv.m.)						48.5	
Dzīvokļa kopējā platība (kv.m.)						53.7	

Telpu grupas numurs		Adrešes numurs	Telpu grupas izmantošanas veids				
027		27	1122 Triju un vairāku dzīvokļu mājas dzīvojamā telpu grupa				
Stāvs	Telpas Nr.	Telpas nosaukums	Telpas platība (kv.m.)			Telpas augstums	Patvaļīgās būvniecības pazīmes
			Dzīvojamā telpa	Dzīvokļa palīgtelpa	Dzīvokļa ārtelpa		
5	1	Priekštelpa		4.5		2.50	

5	2	Vannas istaba		3.4	2.50
5	3	Virtuve		6.7	2.50
5	4	Dzīvojamā istaba	19.0		2.50
5	5	Lodžija			1.6 0.00
<b>Kopā</b>			<b>19.0</b>	<b>14.6</b>	<b>1.6</b>
<b>Dzīvokļa platība (kv.m.)</b>					<b>33.6</b>
<b>Dzīvokļa kopējā platība (kv.m.)</b>					<b>35.2</b>

Telpu grupas numurs	Adreses numurs	Telpu grupas izmantošanas veids					
028	28	1122	Triju un vairāku dzīvokļu mājas dzīvojamā telpu grupa				
Stāvs	Telpas Nr.	Telpas nosaukums	Telpas platība (kv.m.)			Telpas augstums	Patvaļīgās būvniecības pazīmes
			Dzīvojamā telpa	Dzīvokļa palgtelpa	Dzīvokļa ārtelpa		
5	1	Koridors		11.8		2.50	
5	2	Virtuve		8.9		2.50	
5	3	Dzīvojamā istaba	19.3			2.50	
5	4	Vannas istaba		2.6		2.50	
5	5	Tualete		1.0		2.50	
5	6	Dzīvojamā istaba	8.8			2.50	
5	7	Dzīvojamā istaba	12.2			2.50	
5	8	Lodžija			3.7	2.50	
5	9	Lodžija			3.6	0.00	
<b>Kopā</b>			<b>40.3</b>	<b>24.3</b>	<b>7.3</b>		
<b>Dzīvokļa platība (kv.m.)</b>					<b>64.6</b>		
<b>Dzīvokļa kopējā platība (kv.m.)</b>					<b>71.9</b>		

Telpu grupas numurs	Adreses numurs	Telpu grupas izmantošanas veids					
029	29	1122	Triju un vairāku dzīvokļu mājas dzīvojamā telpu grupa				
Stāvs	Telpas Nr.	Telpas nosaukums	Telpas platība (kv.m.)			Telpas augstums	Patvaļīgās būvniecības pazīmes
			Dzīvojamā telpa	Dzīvokļa palgtelpa	Dzīvokļa ārtelpa		
1	1	Gaitenis		11.7		2.50	
1	2	Virtuve		8.6		2.50	
1	3	Istaba	19.1			2.50	
1	4	Vannas istaba				2.50	
1	5	Tualete				2.50	
1	6	Istaba	8.7			2.50	
1	7	Istaba	12.3			2.50	
1	8	Lodžija			3.7	0.00	
<b>Kopā</b>			<b>40.1</b>	<b>20.3</b>	<b>3.7</b>		
<b>Dzīvokļa platība (kv.m.)</b>					<b>60.4</b>		
<b>Dzīvokļa kopējā platība (kv.m.)</b>					<b>67.7</b>		

Telpu grupas numurs		Adreses numurs		Telpu grupas izmantošanas veids			
030		30		1122 Triju un vairāku dzīvokļu mājas dzīvojamā telpu grupa			
Stāvs	Telpas Nr.	Telpas nosaukums	Telpas platība (kv.m.)			Telpas augstums	Patvaļīgās būvniecības pazīmes
			Dzīvojamā telpa	Dzīvokļa palīgtelpa	Dzīvokļa ārtelpa		
1	1	Koridors		9.1		2.50	
1	2	Virtuve		7.9		2.50	
1	3	Dzīvojamā istaba	16.4			2.50	
1	4	Vannas istaba		2.6		2.50	
1	5	Tualete		1.0		2.50	
1	6	Dzīvojamā istaba	10.9			2.50	
1	7	Dzīvojamā istaba	14.3			2.50	
1	8	Priekštelpa		4.5		2.50	
1	9	Lodžija			1.6	0.00	
1	10	Lodžija			3.6	0.00	
Kopā			41.6	25.1	5.2		
Dzīvokļa platība (kv.m.)						66.7	
Dzīvokļa kopējā platība (kv.m.)						71.9	

Telpu grupas numurs		Adreses numurs		Telpu grupas izmantošanas veids			
031		31		1122 Triju un vairāku dzīvokļu mājas dzīvojamā telpu grupa			
Stāvs	Telpas Nr.	Telpas nosaukums	Telpas platība (kv.m.)			Telpas augstums	Patvaļīgās būvniecības pazīmes
			Dzīvojamā telpa	Dzīvokļa palīgtelpa	Dzīvokļa ārtelpa		
2	1	Koridors		9.1		2.50	
2	2	Virtuve		8.0		2.50	
2	3	Dzīvojamā istaba	16.2			2.50	
2	4	Vannas istaba		2.6		2.50	
2	5	Tualete		1.0		2.50	
2	6	Dzīvojamā istaba	11.1			2.50	
2	7	Lodžija			1.6	0.00	
2	8	Lodžija			3.6	0.00	
Kopā			27.3	20.7	5.2		
Dzīvokļa platība (kv.m.)						48.0	
Dzīvokļa kopējā platība (kv.m.)						53.2	

Telpu grupas numurs		Adreses numurs		Telpu grupas izmantošanas veids			
032		32		1122 Triju un vairāku dzīvokļu mājas dzīvojamā telpu grupa			
Stāvs	Telpas Nr.	Telpas nosaukums	Telpas platība (kv.m.)			Telpas augstums	Patvaļīgās būvniecības pazīmes
			Dzīvojamā telpa	Dzīvokļa palīgtelpa	Dzīvokļa ārtelpa		

2	1	Priekštelpa		4.4		2.50	
2	2	Vannas istaba		3.4		2.50	
2	3	Virtuve		6.6		2.50	
2	4	Dzīvojamā istaba	19.0			2.50	
2	5	Lodžija				1.6	0.00
<b>Kopā</b>			<b>19.0</b>	<b>14.4</b>	<b>1.6</b>		
<b>Dzīvokļa platība (kv.m.)</b>						<b>33.4</b>	
<b>Dzīvokļa kopējā platība (kv.m.)</b>						<b>35.0</b>	

Telpu grupas numurs		Adreses numurs		Telpu grupas izmantošanas veids			
033		33		1122 Triju un vairāku dzīvokļu mājas dzīvojamā telpu grupa			
Stāvs	Telpas Nr.	Telpas nosaukums	Telpas platība (kv.m.)			Telpas augstums	Patvaļīgās būvniecības pazīmes
			Dzīvojamā telpa	Dzīvokļa paligtelpa	Dzīvokļa ārtelpa		
2	1	Koridors		11.7		2.50	
2	2	Virtuve		8.6		2.50	
2	3	Dzīvojamā istaba	19.2			2.50	
2	4	Vannas istaba		2.6		2.50	
2	5	Tualete		1.0		2.50	
2	6	Dzīvojamā istaba	8.7			2.50	
2	7	Dzīvojamā istaba	12.3			2.50	
2	8	Lodžija				3.7	0.00
2	9	Lodžija				3.6	0.00
<b>Kopā</b>			<b>40.2</b>	<b>23.9</b>	<b>7.3</b>		
<b>Dzīvokļa platība (kv.m.)</b>						<b>64.1</b>	
<b>Dzīvokļa kopējā platība (kv.m.)</b>						<b>71.4</b>	

Telpu grupas numurs		Adreses numurs		Telpu grupas izmantošanas veids			
034		34		1122 Triju un vairāku dzīvokļu mājas dzīvojamā telpu grupa			
Stāvs	Telpas Nr.	Telpas nosaukums	Telpas platība (kv.m.)			Telpas augstums	Patvaļīgās būvniecības pazīmes
			Dzīvojamā telpa	Dzīvokļa paligtelpa	Dzīvokļa ārtelpa		
3	1	Koridors		9.1		2.50	
3	2	Virtuve		7.9		2.50	
3	3	Dzīvojamā istaba	16.6			2.50	
3	4	Vannas istaba		2.6		2.50	
3	5	Tualete		1.0		2.50	
3	6	Dzīvojamā istaba	10.9			2.50	
3	7	Lodžija				1.6	0.00
3	8	Lodžija				3.6	0.00
<b>Kopā</b>			<b>27.5</b>	<b>20.6</b>	<b>5.2</b>		
<b>Dzīvokļa platība (kv.m.)</b>						<b>48.1</b>	
<b>Dzīvokļa kopējā platība (kv.m.)</b>						<b>53.3</b>	

Telpu grupas numurs	Adreses numurs	Telpu grupas izmantošanas veids					
035	35	1122	Triju un vairāku dzīvokļu mājas dzīvojamā telpu grupa				
Stāvs	Telpas Nr.	Telpas nosaukums	Telpas platība (kv.m.)			Telpas augstums	Patvaļīgās būvniecības pazīmes
			Dzīvojamā telpa	Dzīvokļa paligtelpa	Dzīvokļa ārtelpa		
3	1	Priekštelpa		4.4		2.50	
3	2	Vannas istaba		3.4		2.50	
3	3	Virtuve		6.7		2.50	
3	4	Dzīvojamā istaba	18.6			2.50	
3	5	Lodžija			1.6	0.00	
Kopā			18.6	14.5	1.6		
Dzīvokļa platība (kv.m.)						33.1	
Dzīvokļa kopējā platība (kv.m.)						34.7	

Telpu grupas numurs	Adreses numurs	Telpu grupas izmantošanas veids					
036	36	1122	Triju un vairāku dzīvokļu mājas dzīvojamā telpu grupa				
Stāvs	Telpas Nr.	Telpas nosaukums	Telpas platība (kv.m.)			Telpas augstums	Patvaļīgās būvniecības pazīmes
			Dzīvojamā telpa	Dzīvokļa paligtelpa	Dzīvokļa ārtelpa		
3	1	Koridors		11.7		2.50	
3	2	Virtuve		8.8		2.50	
3	3	Dzīvojamā istaba	19.0			2.50	
3	4	Vannas istaba		2.6		2.50	
3	5	Tualete		1.0		2.50	
3	6	Dzīvojamā istaba	8.6			2.50	
3	7	Dzīvojamā istaba	12.3			2.50	
3	8	Lodžija			3.7	0.00	
3	9	Lodžija			3.6	0.00	
Kopā			39.9	24.1	7.3		
Dzīvokļa platība (kv.m.)						64.0	
Dzīvokļa kopējā platība (kv.m.)						71.3	

Telpu grupas numurs	Adreses numurs	Telpu grupas izmantošanas veids					
037	37	1122	Triju un vairāku dzīvokļu mājas dzīvojamā telpu grupa				
Stāvs	Telpas Nr.	Telpas nosaukums	Telpas platība (kv.m.)			Telpas augstums	Patvaļīgās būvniecības pazīmes
			Dzīvojamā telpa	Dzīvokļa paligtelpa	Dzīvokļa ārtelpa		
4	1	Koridors		9.1		2.50	
4	2	Virtuve		8.0		2.50	
4	3	Dzīvojamā istaba	16.4			2.50	
4	4	Vannas istaba		2.6		2.50	

4	5	Tualete		1.0	2.50	
4	6	Dzīvojamā istaba	11.1		2.50	
4	7	Lodžija			1.6	0.00
4	8	Lodžija			3.6	0.00
<b>Kopā</b>			<b>27.5</b>	<b>20.7</b>	<b>5.2</b>	
<b>Dzīvokļa platība (kv.m.)</b>					<b>48.2</b>	
<b>Dzīvokļa kopējā platība (kv.m.)</b>					<b>53.4</b>	

Telpu grupas numurs		Adreses numurs	Telpu grupas izmantošanas veids				
038		38	1122 Triju un vairāku dzīvokļu mājas dzīvojamā telpu grupa				
Stāvs	Telpas Nr.	Telpas nosaukums	Telpas platība (kv.m.)			Telpas augstums	Patvaļīgās būvniecības pazīmes
			Dzīvojamā telpa	Dzīvokļa paligtelpa	Dzīvokļa ārtelpa		
4	1	Koridors		4.4		2.50	
4	2	Vannas istaba		3.4		2.50	
4	3	Virtuve		6.6		2.50	
4	4	Dzīvojamā istaba	18.9			2.50	
4	5	Lodžija			1.6	0.00	
<b>Kopā</b>			<b>18.9</b>	<b>14.4</b>	<b>1.6</b>		
<b>Dzīvokļa platība (kv.m.)</b>					<b>33.3</b>		
<b>Dzīvokļa kopējā platība (kv.m.)</b>					<b>34.9</b>		

Telpu grupas numurs		Adreses numurs	Telpu grupas izmantošanas veids				
039		39	1122 Triju un vairāku dzīvokļu mājas dzīvojamā telpu grupa				
Stāvs	Telpas Nr.	Telpas nosaukums	Telpas platība (kv.m.)			Telpas augstums	Patvaļīgās būvniecības pazīmes
			Dzīvojamā telpa	Dzīvokļa paligtelpa	Dzīvokļa ārtelpa		
4	1	Koridors		11.7		2.50	
4	2	Virtuve		8.8		2.50	
4	3	Dzīvojamā istaba	19.3			2.50	
4	4	Vannas istaba		2.6		2.50	
4	5	Tualete		1.0		2.50	
4	6	Dzīvojamā istaba	8.5			2.50	
4	7	Dzīvojamā istaba	12.3			2.50	
4	8	Lodžija			3.7	0.00	
4	9	Lodžija			3.6	0.00	
<b>Kopā</b>			<b>40.1</b>	<b>24.1</b>	<b>7.3</b>		
<b>Dzīvokļa platība (kv.m.)</b>					<b>64.2</b>		
<b>Dzīvokļa kopējā platība (kv.m.)</b>					<b>71.5</b>		



Telpu grupas numurs		AdreSES numurs	Telpu grupas izmantošanas veids				
040		40	1122 Triju un vairāku dzīvokļu mājas dzīvojamā telpu grupa				
Stāvs	Telpas Nr.	Telpas nosaukums	Telpas platība (kv.m.)			Telpas augstums	Patvaļīgās būvniecības pazīmes
			Dzīvojamā telpa	Dzīvokļa palgtelpa	Dzīvokļa ārtelpa		
5	1	Koridors		9.1		2.50	
5	2	Virtuve		8.0		2.50	
5	3	Dzīvojamā istaba	16.3			2.50	
5	4	Vannas istaba		2.6		2.50	
5	5	Tualete		1.0		2.50	
5	6	Dzīvojamā istaba	11.0			2.50	
5	7	Lodžija			1.6	0.00	
5	8	Lodžija			3.6	0.00	
Kopā			27.3	20.7	5.2		
Dzīvokļa platība (kv.m.)						48.0	
Dzīvokļa kopējā platība (kv.m.)						53.2	

Telpu grupas numurs		AdreSES numurs	Telpu grupas izmantošanas veids				
041		41	1122 Triju un vairāku dzīvokļu mājas dzīvojamā telpu grupa				
Stāvs	Telpas Nr.	Telpas nosaukums	Telpas platība (kv.m.)			Telpas augstums	Patvaļīgās būvniecības pazīmes
			Dzīvojamā telpa	Dzīvokļa palgtelpa	Dzīvokļa ārtelpa		
5	1	Prickštelpa		4.4		2.50	
5	2	Vannas istaba		3.4		2.50	
5	3	Virtuve		6.6		2.50	
5	4	Dzīvojamā istaba	18.9			2.50	
5	5	Lodžija			1.6	0.00	
Kopā			18.9	14.4	1.6		
Dzīvokļa platība (kv.m.)						33.3	
Dzīvokļa kopējā platība (kv.m.)						34.9	

Telpu grupas numurs		AdreSES numurs	Telpu grupas izmantošanas veids				
042		42	1122 Triju un vairāku dzīvokļu mājas dzīvojamā telpu grupa				
Stāvs	Telpas Nr.	Telpas nosaukums	Telpas platība (kv.m.)			Telpas augstums	Patvaļīgās būvniecības pazīmes
			Dzīvojamā telpa	Dzīvokļa palgtelpa	Dzīvokļa ārtelpa		
5	1	Koridors		11.7		2.50	
5	2	Virtuve		8.8		2.50	
5	3	Dzīvojamā istaba	19.1			2.50	
5	4	Vannas istaba		2.6		2.50	
5	5	Tualete		1.0		2.50	

5	6	Dzīvojamā istaba	8.6			2.50	
5	7	Dzīvojamā istaba	12.3			2.50	
5	8	Lodžija				3.7	0.00
5	9	Lodžija				3.6	0.00
Kopā			40.0	24.1	7.3		
Dzīvokļa platība (kv.m.)						64.1	
Dzīvokļa kopējā platība (kv.m.)						71.4	

Telpu grupas numurs		Adrešu numurs	Telpu grupas izmantošanas veids				
043		43	1122 Triju un vairāku dzīvokļu mājas dzīvojamā telpu grupa				
Stāvs	Telpas Nr.	Telpas nosaukums	Telpas platība (kv.m.)			Telpas augstums	Patvaļīgas būvniecības pazīmes
			Dzīvojamā telpa	Dzīvokļa palīgtelpa	Dzīvokļa ārtelpa		
1	1	Gaitenis		8.6		2.50	
1	2	Virtuve		8.6		2.50	
1	3	Dzīvojamā istaba	21.7			2.50	
1	4	Dzīvojamā istaba	13.9			2.50	
1	5	Vannas istaba		2.6		2.50	
1	6	Tualete		1.0		2.50	
1	7	Dzīvojamā istaba	7.5			2.50	
1	8	Lodžija				3.7	2.50
1	9	Lodžija				3.6	0.00
Kopā			43.1	20.8	7.3		
Dzīvokļa platība (kv.m.)						63.9	
Dzīvokļa kopējā platība (kv.m.)						71.2	

Telpu grupas numurs		Adrešu numurs	Telpu grupas izmantošanas veids				
044		44	1122 Triju un vairāku dzīvokļu mājas dzīvojamā telpu grupa				
Stāvs	Telpas Nr.	Telpas nosaukums	Telpas platība (kv.m.)			Telpas augstums	Patvaļīgas būvniecības pazīmes
			Dzīvojamā telpa	Dzīvokļa palīgtelpa	Dzīvokļa ārtelpa		
1	1	Koridors		12.0		2.50	
1	2	Virtuve		8.8		2.50	
1	3	Dzīvojamā istaba	19.4			2.50	
1	4	Vannas istaba		2.6		2.50	
1	5	Tualete		1.0		2.50	
1	6	Dzīvojamā istaba	8.6			2.50	
1	7	Dzīvojamā istaba	12.3			2.50	
1	8	Lodžija				3.7	0.00
Kopā			40.3	24.4	3.7		
Dzīvokļa platība (kv.m.)						64.7	
Dzīvokļa kopējā platība (kv.m.)						68.4	

Telpu grupas numurs		Adreses numurs		Telpu grupas izmantošanas veids			
045		45		1122 Triju un vairāku dzīvokļu mājas dzīvojamā telpu grupa			
Stāvs	Telpas Nr.	Telpas nosaukums	Telpas platība (kv.m.)			Telpas augstums	Patvaļīgās būvniecības pazīmes
			Dzīvojamā telpa	Dzīvokļa paligtelpa	Dzīvokļa ārtelpa		
2	1	Koridors		8.1		2.50	
2	2	Virtuve		8.1		2.50	
2	3	Dzīvojamā istaba	22.4			2.50	
2	4	Dzīvojamā istaba	13.9			2.50	
2	5	Vannas istaba		2.6		2.50	
2	6	Tualete		1.0		2.50	
2	7	Dzīvojamā istaba	7.5			2.50	
2	8	Dzīvojamā istaba	10.3			2.50	
2	9	Pieliekamā telpa		2.4		2.50	
2	10	Priekštelpa		2.4		2.50	
2	11	Lodžija			1.8	0.00	
2	12	Lodžija			3.7	0.00	
2	13	Lodžija			3.6	0.00	
Kopā			54.1	24.6	9.1		
Dzīvokļa platība (kv.m.)						78.7	
Dzīvokļa kopējā platība (kv.m.)						87.8	

Telpu grupas numurs		Adreses numurs		Telpu grupas izmantošanas veids			
046		46		1122 Triju un vairāku dzīvokļu mājas dzīvojamā telpu grupa			
Stāvs	Telpas Nr.	Telpas nosaukums	Telpas platība (kv.m.)			Telpas augstums	Patvaļīgās būvniecības pazīmes
			Dzīvojamā telpa	Dzīvokļa paligtelpa	Dzīvokļa ārtelpa		
2	1	Koridors		12.0		2.50	
2	2	Virtuve		8.7		2.50	
2	3	Dzīvojamā istaba	19.2			2.50	
2	4	Vannas istaba		2.6		2.50	
2	5	Tualete		1.0		2.50	
2	6	Dzīvojamā istaba	8.5			2.50	
2	7	Dzīvojamā istaba	12.2			2.50	
2	8	Lodžija			3.7	0.00	
2	9	Lodžija			3.6	0.00	
Kopā			39.9	24.3	7.3		
Dzīvokļa platība (kv.m.)						64.2	
Dzīvokļa kopējā platība (kv.m.)						71.5	

Telpu grupas numurs	AdreSES numurs	Telpu grupas izmantošanas veids					
047	47	1122	Triju un vairāku dzīvokļu mājas dzīvojamā telpu grupa				
Stāvs	Telpas Nr.	Telpas nosaukums	Telpas platība (kv.m.)			Telpas augstums	Patvaļīgas būvniecības pazīmes
			Dzīvojamā telpa	Dzīvokļa palīgtelpa	Dzīvokļa ārtelpa		
3	1	Koridors		8.3		2.50	
3	2	Virtuve		8.3		2.50	
3	3	Dzīvojamā istaba	22.2			2.50	
3	4	Dzīvojamā istaba	13.6			2.50	
3	5	Vannas istaba		2.6		2.50	
3	6	Tualete		1.0		2.50	
3	7	Dzīvojamā istaba	7.7			2.50	
3	8	Dzīvojamā istaba	10.4			2.50	
3	9	Pieliekamā telpa		2.4		2.50	
3	10	Priekštelpa		2.4		2.50	
3	11	Lodžija			1.8	0.00	
3	12	Lodžija			3.7	0.00	
3	13	Lodžija			3.6	0.00	
Kopā			53.9	25.0	9.1		
Dzīvokļa platība (kv.m.)						78.9	
Dzīvokļa kopējā platība (kv.m.)						88.0	

Telpu grupas numurs	AdreSES numurs	Telpu grupas izmantošanas veids					
048	48	1122	Triju un vairāku dzīvokļu mājas dzīvojamā telpu grupa				
Stāvs	Telpas Nr.	Telpas nosaukums	Telpas platība (kv.m.)			Telpas augstums	Patvaļīgas būvniecības pazīmes
			Dzīvojamā telpa	Dzīvokļa palīgtelpa	Dzīvokļa ārtelpa		
3	1	Gaitenis		11.9		2.50	
3	2	Virtuve		8.7		2.50	
3	3	Dzīvojamā istaba	19.3			2.50	
3	4	Vannas istaba		2.6		2.50	
3	5	Tualete		1.0		2.50	
3	6	Dzīvojamā istaba	8.5			2.50	
3	7	Dzīvojamā istaba	12.3			2.50	
3	8	Lodžija			3.7	2.50	
3	9	Lodžija			3.6	0.00	
Kopā			40.1	24.2	7.3		
Dzīvokļa platība (kv.m.)						64.3	
Dzīvokļa kopējā platība (kv.m.)						71.6	

Telpu grupas numurs		AdreSES numurs		Telpu grupas izmantošanas veids				
049		49		1122 Triju un vairāku dzīvokļu mājas dzīvojamā telpu grupa				
Stavs	Telpas Nr.	Telpas nosaukums	Telpas platība (kv.m.)			Telpas augstums	Patvaļīgas būvniecības pazīmes	
			Dzīvojamā telpa	Dzīvokļa palīgtelpa	Dzīvokļa artelpa			
4	1	Koridors		8.2		2.50		
4	2	Virtuve		8.3		2.50		
4	3	Dzīvojamā istaba	22.1			2.50		
4	4	Dzīvojamā istaba	13.7			2.50		
4	5	Vannas istaba		2.6		2.50		
4	6	Tualetes		1.0		2.50		
4	7	Dzīvojamā istaba	7.6			2.50		
4	8	Dzīvojamā istaba	10.4			2.50		
4	9	Palīgtelpa		2.4		2.50		
4	10	Priekštelpa		2.4		2.50		
4	11	Lodžija			1.8	0.00		
4	12	Lodžija			3.7	0.00		
4	13	Lodžija			3.6	0.00		
Kopā			53.8	24.9	9.1			
Dzīvokļa platība (kv.m.)						78.7		
Dzīvokļa kopējā platība (kv.m.)						87.8		

Telpu grupas numurs		AdreSES numurs		Telpu grupas izmantošanas veids				
050		50		1122 Triju un vairāku dzīvokļu mājas dzīvojamā telpu grupa				
Stavs	Telpas Nr.	Telpas nosaukums	Telpas platība (kv.m.)			Telpas augstums	Patvaļīgas būvniecības pazīmes	
			Dzīvojamā telpa	Dzīvokļa palīgtelpa	Dzīvokļa artelpa			
4	1	Koridors		11.8		2.50		
4	2	Virtuve		8.5		2.50		
4	3	Dzīvojamā istaba	19.7			2.50		
4	4	Vannas istaba		2.6		2.50		
4	5	Tualetes		1.0		2.50		
4	6	Dzīvojamā istaba	8.6			2.50		
4	7	Dzīvojamā istaba	12.3			2.50		
4	8	Lodžija			3.7	0.00		
4	9	Lodžija			3.6	0.00		
Kopā			40.6	23.9	7.3			
Dzīvokļa platība (kv.m.)						64.5		
Dzīvokļa kopējā platība (kv.m.)						71.8		

Telpu grupas numurs		AdreSES numurs	Telpu grupas izmantošanas veids				
051		51	1122 Triju un vairāku dzīvokļu mājas dzīvojamā telpu grupa				
Stāvs	Telpas Nr.	Telpas nosaukums	Telpas platība (kv.m.)			Telpas augstums	Patvaļīgas būvniecības pazīmes
			Dzīvojamā telpa	Dzīvokļa palīgtelpa	Dzīvokļa ārtelpa		
5	1	Koridors		8.2		2.50	
5	2	Virtuve		8.3		2.50	
5	3	Dzīvojamā istaba	22.2			2.50	
5	4	Dzīvojamā istaba	13.8			2.50	
5	5	Vannas istaba		2.6		2.50	
5	6	Tualetes		1.0		2.50	
5	7	Dzīvojamā istaba	7.6			2.50	
5	8	Dzīvojamā istaba	10.4			2.50	
5	9	Pieliekamā telpa		2.4		2.50	
5	10	Priekštelpa		2.4		2.50	
5	11	Lodžija			1.8	0.00	
5	12	Lodžija			3.7	0.00	
5	13	Lodžija			3.6	0.00	
Kopā			54.0	24.9	9.1		
Dzīvokļa platība (kv.m.)						78.9	
Dzīvokļa kopējā platība (kv.m.)						88.0	

Telpu grupas numurs		AdreSES numurs	Telpu grupas izmantošanas veids				
052		52	1122 Triju un vairāku dzīvokļu mājas dzīvojamā telpu grupa				
Stāvs	Telpas Nr.	Telpas nosaukums	Telpas platība (kv.m.)			Telpas augstums	Patvaļīgas būvniecības pazīmes
			Dzīvojamā telpa	Dzīvokļa palīgtelpa	Dzīvokļa ārtelpa		
5	1	Koridors		11.8		2.50	
5	2	Virtuve		8.5		2.50	
5	3	Dzīvojamā istaba	19.5			2.50	
5	4	Vannas istaba		2.6		2.50	
5	5	Tualetes		1.0		2.50	
5	6	Dzīvojamā istaba	8.5			2.50	
5	7	Dzīvojamā istaba	12.3			2.50	
5	8	Lodžija			3.7	0.00	
5	9	Lodžija			3.6	0.00	
Kopā			40.3	23.9	7.3		
Dzīvokļa platība (kv.m.)						64.2	
Dzīvokļa kopējā platība (kv.m.)						71.5	

Telpu grupas numurs		Adrešes numurs		Telpu grupas izmantošanas veids			
053		53		1122 Triju un vairāku dzīvokļu mājas dzīvojamā telpu grupa			
Stāvs	Telpas Nr.	Telpas nosaukums	Telpas platība (kv.m.)			Telpas augstums	Patvaļīgās būvniecības pazīmes
			Dzīvojamā telpa	Dzīvokļa palīgtelpa	Dzīvokļa ārtelpa		
1	1	Koridors		12.1		2.50	
1	2	Virtuve		9.3		2.50	
1	3	Dzīvojamā istaba	12.8			2.50	
1	4	Vannas istaba		2.6		2.50	
1	5	Tualete		1.0		2.50	
1	6	Dzīvojamā istaba	10.3			2.50	
1	7	Dzīvojamā istaba	16.8			2.50	
1	8	Lodžija			3.6	0.00	
Kopā			39.9	25.0	3.6		
Dzīvokļa platība (kv.m.)						64.9	
Dzīvokļa kopējā platība (kv.m.)						68.5	

Telpu grupas numurs		Adrešes numurs		Telpu grupas izmantošanas veids			
054		54		1122 Triju un vairāku dzīvokļu mājas dzīvojamā telpu grupa			
Stāvs	Telpas Nr.	Telpas nosaukums	Telpas platība (kv.m.)			Telpas augstums	Patvaļīgās būvniecības pazīmes
			Dzīvojamā telpa	Dzīvokļa palīgtelpa	Dzīvokļa ārtelpa		
1	1	Koridors		9.8		2.50	
1	2	Vannas istaba		2.6		2.50	
1	3	Tualete		1.0		2.50	
1	4	Dzīvojamā istaba	10.0			2.50	
1	5	Virtuve		8.0		2.50	
1	6	Dzīvojamā istaba	15.0			2.50	
1	7	Lodžija			3.6	0.00	
Kopā			25.0	21.4	3.6		
Dzīvokļa platība (kv.m.)						46.4	
Dzīvokļa kopējā platība (kv.m.)						50.0	

Telpu grupas numurs		Adrešes numurs		Telpu grupas izmantošanas veids			
055		55		1122 Triju un vairāku dzīvokļu mājas dzīvojamā telpu grupa			
Stāvs	Telpas Nr.	Telpas nosaukums	Telpas platība (kv.m.)			Telpas augstums	Patvaļīgās būvniecības pazīmes
			Dzīvojamā telpa	Dzīvokļa palīgtelpa	Dzīvokļa ārtelpa		
1	1	Koridors		10.0		2.50	
1	2	Vannas istaba		2.6		2.50	
1	3	Tualete		1.0		2.50	

1	4	Dzīvojamā istaba	10.6		2.50	
1	5	Virtuve		8.3	2.50	
1	6	Dzīvojamā istaba	15.9		2.50	
1	7	Lodžija			3.6	0.00
<b>Kopā</b>			<b>26.5</b>	<b>21.9</b>	<b>3.6</b>	
<b>Dzīvokļa platība (kv.m.)</b>				<b>48.4</b>		
<b>Dzīvokļa kopējā platība (kv.m.)</b>				<b>52.0</b>		

Telpu grupas numurs	AdreSES numurs	Telpu grupas izmantošanas veids					
056	56	1122	Triju un vairāku dzīvokļu mājas dzīvojamā telpu grupa				
Stāvs	Telpas Nr.	Telpas nosaukums	Telpas platība (kv.m.)			Telpas augstums	Patvaļīgās būvniecības pazīmes
			Dzīvojamā telpa	Dzīvokļa palīgtelpa	Dzīvokļa ārtelpa		
1	1	Koridors		9.7		2.50	
1	2	Virtuve		10.2		2.50	
1	3	Dzīvojamā istaba	13.0			2.50	
1	4	Vannas istaba		2.6		2.50	
1	5	Tualetes		1.0		2.50	
1	6	Dzīvojamā istaba	9.7			2.50	
1	7	Dzīvojamā istaba	17.7			2.50	
1	8	Lodžija			3.6	0.00	
<b>Kopā</b>			<b>40.4</b>	<b>23.5</b>	<b>3.6</b>		
<b>Dzīvokļa platība (kv.m.)</b>				<b>63.9</b>			
<b>Dzīvokļa kopējā platība (kv.m.)</b>				<b>67.5</b>			

Telpu grupas numurs	AdreSES numurs	Telpu grupas izmantošanas veids					
057	57	1122	Triju un vairāku dzīvokļu mājas dzīvojamā telpu grupa				
Stāvs	Telpas Nr.	Telpas nosaukums	Telpas platība (kv.m.)			Telpas augstums	Patvaļīgās būvniecības pazīmes
			Dzīvojamā telpa	Dzīvokļa palīgtelpa	Dzīvokļa ārtelpa		
2	1	Koridors		11.6		2.50	
2	2	Virtuve		9.3		2.50	
2	3	Dzīvojamā istaba	13.2			2.50	
2	4	Vannas istaba		2.6		2.50	
2	5	Tualetes		1.0		2.50	
2	6	Dzīvojamā istaba	10.1			2.50	
2	7	Dzīvojamā istaba	16.8			2.50	
2	8	Lodžija			3.6	0.00	
<b>Kopā</b>			<b>40.1</b>	<b>24.5</b>	<b>3.6</b>		
<b>Dzīvokļa platība (kv.m.)</b>				<b>64.6</b>			
<b>Dzīvokļa kopējā platība (kv.m.)</b>				<b>68.2</b>			



Telpu grupas numurs		Adreses numurs	Telpu grupas izmantošanas veids				
058		58	1122 Triju un vairāku dzīvokļu mājas dzīvojamā telpu grupa				
Stāvs	Telpas Nr.	Telpas nosaukums	Telpas platība (kv.m.)			Telpas augstums	Patvaļīgās būvniecības pazīmes
			Dzīvojamā telpa	Dzīvokļa palīgtelpa	Dzīvokļa ārtelpa		
2	1	Koridors		9.8		2.50	
2	2	Vannas istaba		2.6		2.50	
2	3	Tualete		1.0		2.50	
2	4	Dzīvojamā istaba	9.7			2.50	
2	5	Virtuve		8.0		2.50	
2	6	Dzīvojamā istaba	15.0			2.50	
2	7	Lodžija			3.6	0.00	
Kopā			24.7	21.4	3.6		
Dzīvokļa platība (kv.m.)						46.1	
Dzīvokļa kopējā platība (kv.m.)						49.7	

Telpu grupas numurs		Adreses numurs	Telpu grupas izmantošanas veids				
059		59	1122 Triju un vairāku dzīvokļu mājas dzīvojamā telpu grupa				
Stāvs	Telpas Nr.	Telpas nosaukums	Telpas platība (kv.m.)			Telpas augstums	Patvaļīgās būvniecības pazīmes
			Dzīvojamā telpa	Dzīvokļa palīgtelpa	Dzīvokļa ārtelpa		
2	1	Koridors		10.0		2.50	
2	2	Vannas istaba		2.6		2.50	
2	3	Tualete		1.0		2.50	
2	4	Dzīvojamā istaba	10.4			2.50	
2	5	Virtuve		8.9		2.50	
2	6	Dzīvojamā istaba	15.7			2.50	
2	7	Lodžija			3.6	0.00	
Kopā			26.1	22.5	3.6		
Dzīvokļa platība (kv.m.)						48.6	
Dzīvokļa kopējā platība (kv.m.)						52.2	

Telpu grupas numurs		Adreses numurs	Telpu grupas izmantošanas veids				
060		60	1122 Triju un vairāku dzīvokļu mājas dzīvojamā telpu grupa				
Stāvs	Telpas Nr.	Telpas nosaukums	Telpas platība (kv.m.)			Telpas augstums	Patvaļīgās būvniecības pazīmes
			Dzīvojamā telpa	Dzīvokļa palīgtelpa	Dzīvokļa ārtelpa		
2	1	Koridors		10.3		2.50	
2	2	Virtuve		10.2		2.50	
2	3	Dzīvojamā istaba	12.5			2.50	
2	4	Vannas istaba		2.6		2.50	

2	5	Tualete				
2	6	Dzīvojamā istaba		1.0		2.50
2	7	Dzīvojamā istaba	9.9			2.50
2	8	Lodžija	16.9			2.50
Kopā					3.6	0.00
Dzīvokļa platība (kv.m.)			39.3	24.1	3.6	
Dzīvokļa kopējā platība (kv.m.)			63.4			
			67.0			

Telpu grupas numurs	Adrešes numurs	Telpu grupas izmantošanas veids					
061	61	1122	Triju un vairāku dzīvokļu mājas dzīvojamā telpu grupa				
Stāvs	Telpas Nr.	Telpas nosaukums	Telpas platība (kv.m.)			Telpas augstums	Patvaļīgās būvniecības pazīmes
			Dzīvojamā telpa	Dzīvokļa paligtelpa	Dzīvokļa artelpa		
3	1	Koridors					
3	2	Virtuve		11.3		2.50	
3	3	Dzīvojamā istaba		10.2		2.50	
3	4	Vannas istaba	12.7			2.50	
3	5	Tualete		2.6		2.50	
3	6	Dzīvojamā istaba		1.0		2.50	
3	7	Dzīvojamā istaba	10.4			2.50	
3	8	Lodžija	17.4			2.50	
Kopā					3.6	0.00	
Dzīvokļa platība (kv.m.)			40.5	25.1	3.6		
Dzīvokļa kopējā platība (kv.m.)			65.6				
			69.2				

Telpu grupas numurs	Adrešes numurs	Telpu grupas izmantošanas veids					
062	62	1122	Triju un vairāku dzīvokļu mājas dzīvojamā telpu grupa				
Stāvs	Telpas Nr.	Telpas nosaukums	Telpas platība (kv.m.)			Telpas augstums	Patvaļīgās būvniecības pazīmes
			Dzīvojamā telpa	Dzīvokļa paligtelpa	Dzīvokļa artelpa		
3	1	Koridors					
3	2	Vannas istaba		9.8		2.50	
3	3	Tualete		2.6		2.50	
3	4	Dzīvojamā istaba		1.0		2.50	
3	5	Virtuve	9.6			2.50	
3	6	Dzīvojamā istaba		8.0		2.50	
3	7	Lodžija	15.3			2.50	
Kopā					3.6	0.00	
Dzīvokļa platība (kv.m.)			24.9	21.4	3.6		
Dzīvokļa kopējā platība (kv.m.)			46.3				
			49.9				

Telpu grupas numurs		AdreSES numurs		Telpu grupas izmantošanas veids			
063		63		1122 Triju un vairāku dzīvokļu mājas dzīvojamā telpu grupa			
Stāvs	Telpas Nr.	Telpas nosaukums	Telpas platība (kv.m.)			Telpas augstums	Patvaļīgās būvniecības pazīmes
			Dzīvojamā telpa	Dzīvokļa palīgtelpa	Dzīvokļa ārtelpa		
3	1	Koridors		10.0		2.50	
3	2	Vannas istaba		2.6		2.50	
3	3	Tualetes		1.0		2.50	
3	4	Dzīvojamā istaba	10.4			2.50	
3	5	Virtuve		9.0		2.50	
3	6	Dzīvojamā istaba	15.6			2.50	
3	7	Lodžija			3.6	0.00	
Kopā			26.0	22.6	3.6		
Dzīvokļa platība (kv.m.)						48.6	
Dzīvokļa kopējā platība (kv.m.)						52.2	

Telpu grupas numurs		AdreSES numurs		Telpu grupas izmantošanas veids			
064		64		1122 Triju un vairāku dzīvokļu mājas dzīvojamā telpu grupa			
Stāvs	Telpas Nr.	Telpas nosaukums	Telpas platība (kv.m.)			Telpas augstums	Patvaļīgās būvniecības pazīmes
			Dzīvojamā telpa	Dzīvokļa palīgtelpa	Dzīvokļa ārtelpa		
3	1	Koridors		10.2		2.50	
3	2	Virtuve		9.9		2.50	
3	3	Dzīvojamā istaba	12.9			2.50	
3	4	Vannas istaba		2.6		2.50	
3	5	Tualetes		1.0		2.50	
3	6	Dzīvojamā istaba	10.1			2.50	
3	7	Dzīvojamā istaba	17.2			2.50	
3	8	Lodžija			3.6	0.00	
Kopā			40.2	23.7	3.6		
Dzīvokļa platība (kv.m.)						63.9	
Dzīvokļa kopējā platība (kv.m.)						67.5	

Telpu grupas numurs		AdreSES numurs		Telpu grupas izmantošanas veids			
065		65		1122 Triju un vairāku dzīvokļu mājas dzīvojamā telpu grupa			
Stāvs	Telpas Nr.	Telpas nosaukums	Telpas platība (kv.m.)			Telpas augstums	Patvaļīgās būvniecības pazīmes
			Dzīvojamā telpa	Dzīvokļa palīgtelpa	Dzīvokļa ārtelpa		
4	1	Koridors		11.6		2.50	
4	2	Virtuve		9.6		2.50	
4	3	Dzīvojamā istaba	12.7			2.50	

4	4	Vannas istaba		2.6		2.50	
4	5	Tualete		1.0		2.50	
4	6	Dzīvojamā telpa	10.4			2.50	
4	7	Dzīvojamā istaba	16.6			2.50	
4	8	Lodžija				3.6	0.00
<b>Kopā</b>			<b>39.7</b>	<b>24.8</b>	<b>3.6</b>		
<b>Dzīvokļa platība (kv.m.)</b>						<b>64.5</b>	
<b>Dzīvokļa kopējā platība (kv.m.)</b>						<b>68.1</b>	

Telpu grupas numurs		Adrešes numurs	Telpu grupas izmantošanas veids				
066		66	1122 Triju un vairāku dzīvokļu mājas dzīvojamā telpu grupa				
Stāvs	Telpas Nr.	Telpas nosaukums	Telpas platība (kv.m.)			Telpas augstums	Patvaļīgās būvniecības pazīmes
			Dzīvojamā telpa	Dzīvokļa palīgtelpa	Dzīvokļa ārtelpa		
4	1	Koridors		9.8		2.50	
4	2	Vannas istaba		2.6		2.50	
4	3	Tualete		1.0		2.50	
4	4	Dzīvojamā istaba	9.8			2.50	
4	5	Virtuve		8.0		2.50	
4	6	Dzīvojamā istaba	15.3			2.50	
4	7	Lodžija			3.6	0.00	
<b>Kopā</b>			<b>25.1</b>	<b>21.4</b>	<b>3.6</b>		
<b>Dzīvokļa platība (kv.m.)</b>						<b>46.5</b>	
<b>Dzīvokļa kopējā platība (kv.m.)</b>						<b>50.1</b>	

Telpu grupas numurs		Adrešes numurs	Telpu grupas izmantošanas veids				
067		67	1122 Triju un vairāku dzīvokļu mājas dzīvojamā telpu grupa				
Stāvs	Telpas Nr.	Telpas nosaukums	Telpas platība (kv.m.)			Telpas augstums	Patvaļīgās būvniecības pazīmes
			Dzīvojamā telpa	Dzīvokļa palīgtelpa	Dzīvokļa ārtelpa		
4	1	Koridors		10.0		2.50	
4	2	Vannas istaba		2.6		2.50	
4	3	Tualete		1.0		2.50	
4	4	Dzīvojamā istaba	10.4			2.50	
4	5	Virtuve		8.8		2.50	
4	6	Dzīvojamā istaba	15.6			2.50	
4	7	Lodžija			3.6	0.00	
<b>Kopā</b>			<b>26.0</b>	<b>22.4</b>	<b>3.6</b>		
<b>Dzīvokļa platība (kv.m.)</b>						<b>48.4</b>	
<b>Dzīvokļa kopējā platība (kv.m.)</b>						<b>52.0</b>	

Telpu grupas numurs		Adreses numurs		Telpu grupas izmantošanas veids			
068		68		1122 Triju un vairāku dzīvokļu mājas dzīvojamā telpu grupa			
Stāvs	Telpas Nr.	Telpas nosaukums	Telpas platība (kv.m.)			Telpas augstums	Patvaļīgās būvniecības pazīmes
			Dzīvojamā telpa	Dzīvokļa paligtelpa	Dzīvokļa ārtelpa		
4	1	Koridors		9.5		2.50	
4	2	Virtuve		10.0		2.50	
4	3	Dzīvojamā istaba	12.9			2.50	
4	4	Vannas istaba		2.6		2.50	
4	5	Tualete		1.0		2.50	
4	6	Dzīvojamā istaba	9.9			2.50	
4	7	Dzīvojamā istaba	17.2			2.50	
4	8	Lodžija			3.6	0.00	
Kopā			40.0	23.1	3.6		
Dzīvokļa platība (kv.m.)						63.1	
Dzīvokļa kopējā platība (kv.m.)						66.7	

Telpu grupas numurs		Adreses numurs		Telpu grupas izmantošanas veids			
069		69		1122 Triju un vairāku dzīvokļu mājas dzīvojamā telpu grupa			
Stāvs	Telpas Nr.	Telpas nosaukums	Telpas platība (kv.m.)			Telpas augstums	Patvaļīgās būvniecības pazīmes
			Dzīvojamā telpa	Dzīvokļa paligtelpa	Dzīvokļa ārtelpa		
5	1	Koridors		11.6		2.50	
5	2	Virtuve		10.0		2.50	
5	3	Dzīvojamā istaba	12.6			2.50	
5	4	Vannas istaba		2.6		2.50	
5	5	Tualete		1.0		2.50	
5	6	Dzīvojamā istaba	10.5			2.50	
5	7	Dzīvojamā istaba	17.2			2.50	
5	8	Lodžija			3.6	0.00	
Kopā			40.3	25.2	3.6		
Dzīvokļa platība (kv.m.)						65.5	
Dzīvokļa kopējā platība (kv.m.)						69.1	

Telpu grupas numurs		Adreses numurs		Telpu grupas izmantošanas veids			
070		70		1122 Triju un vairāku dzīvokļu mājas dzīvojamā telpu grupa			
Stāvs	Telpas Nr.	Telpas nosaukums	Telpas platība (kv.m.)			Telpas augstums	Patvaļīgās būvniecības pazīmes
			Dzīvojamā telpa	Dzīvokļa paligtelpa	Dzīvokļa ārtelpa		
5	1	Koridors		9.8		2.50	
5	2	Vannas istaba		2.6		2.50	

5	3	Tualete			1.0		2.50	
5	4	Dzīvojamā istaba		9.7			2.50	
5	5	Virtuve			7.8		2.50	
5	6	Dzīvojamā istaba		14.8			2.50	
5	7	Lodžija					3.6	0.00
<b>Kopā</b>				<b>24.5</b>	<b>21.2</b>	<b>3.6</b>		
<b>Dzīvokļa platība (kv.m.)</b>						<b>45.7</b>		
<b>Dzīvokļa kopējā platība (kv.m.)</b>						<b>49.3</b>		

Telpu grupas numurs		Adreses numurs		Telpu grupas izmantošanas veids				
071		71		1122 Triju un vairāku dzīvokļu mājas dzīvojamā telpu grupa				
Stāvs	Telpas Nr.	Telpas nosaukums	Telpas platība (kv.m.)			Telpas augstums	Patvaļīgās būvniecības pazīmes	
			Dzīvojamā telpa	Dzīvokļa palīg-telpa	Dzīvokļa ārtelpa			
5	1	Koridors		10.0		2.50		
5	2	Vannas istaba		2.6		2.50		
5	3	Tualete		1.0		2.50		
5	4	Dzīvojamā istaba	10.3			2.50		
5	5	Virtuve		8.9		2.50		
5	6	Dzīvojamā istaba	15.7			2.50		
5	7	Lodžija			3.6	0.00		
<b>Kopā</b>			<b>26.0</b>	<b>22.5</b>	<b>3.6</b>			
<b>Dzīvokļa platība (kv.m.)</b>						<b>48.5</b>		
<b>Dzīvokļa kopējā platība (kv.m.)</b>						<b>52.1</b>		

Telpu grupas numurs		Adreses numurs		Telpu grupas izmantošanas veids				
072		72		1122 Triju un vairāku dzīvokļu mājas dzīvojamā telpu grupa				
Stāvs	Telpas Nr.	Telpas nosaukums	Telpas platība (kv.m.)			Telpas augstums	Patvaļīgās būvniecības pazīmes	
			Dzīvojamā telpa	Dzīvokļa palīg-telpa	Dzīvokļa ārtelpa			
5	1	Koridors		9.5		2.50		
5	2	Virtuve		10.1		2.50		
5	3	Dzīvojamā istaba	12.7			2.50		
5	4	Vannas istaba		2.6		2.50		
5	5	Tualete		1.0		2.50		
5	6	Dzīvojamā istaba	10.1			2.50		
5	7	Dzīvojamā istaba	17.1			2.50		
5	8	Lodžija			3.6	0.00		
<b>Kopā</b>			<b>39.9</b>	<b>23.2</b>	<b>3.6</b>			
<b>Dzīvokļa platība (kv.m.)</b>						<b>63.1</b>		
<b>Dzīvokļa kopējā platība (kv.m.)</b>						<b>66.7</b>		

Telpu grupas numurs		Adrese numurs		Telpu grupas izmantošanas veids				
073		73		1122 Triju un vairāku dzīvokļu mājas dzīvojamā telpu grupa				
Stāvs	Telpas Nr.	Telpas nosaukums	Telpas platība (kv.m.)			Telpas augstums	Patvaļīgās būvniecības pazīmes	
			Dzīvojamā telpa	Dzīvokļa palīgtelpa	Dzīvokļa ārtelpa			
1	1	Koridors						
1	2	Virtuve		11.1		2.50		
1	3	Dzīvojamā istaba		7.9		2.50		
1	4	Vannas istaba	20.5			2.50		
1	5	Tualete		2.6		2.50		
1	6	Dzīvojamā istaba		1.0		2.50		
1	7	Dzīvojamā istaba	8.6			2.50		
1	8	Lodžija	12.4			2.50		
Kopā					3.7	0.00		
			41.5	22.6	3.7			
Dzīvokļa platība (kv.m.)						64.1		
Dzīvokļa kopējā platība (kv.m.)						67.8		

Telpu grupas numurs		Adrese numurs		Telpu grupas izmantošanas veids				
074		74		1122 Triju un vairāku dzīvokļu mājas dzīvojamā telpu grupa				
Stāvs	Telpas Nr.	Telpas nosaukums	Telpas platība (kv.m.)			Telpas augstums	Patvaļīgās būvniecības pazīmes	
			Dzīvojamā telpa	Dzīvokļa palīgtelpa	Dzīvokļa ārtelpa			
1	1	Koridors						
1	2	Virtuve		9.0		2.50		
1	3	Dzīvojamā istaba		7.9		2.50		
1	4	Vannas istaba	16.3			2.50		
1	5	Tualete		2.6		2.50		
1	6	Dzīvojamā istaba		1.0		2.50		
1	7	Dzīvojamā istaba	10.8			2.50		
1	8	Dzīvojamā istaba	14.6			2.50		
1	9	Priekštelpa		2.6		2.50		
1	10	Palīgtelpa		1.4		2.50		
1	11	Lodžija			1.6	0.00		
Kopā					3.6	0.00		
			41.7	24.5	5.2			
Dzīvokļa platība (kv.m.)						66.2		
Dzīvokļa kopējā platība (kv.m.)						71.4		

Telpu grupas numurs		Adreses numurs		Telpu grupas izmantošanas veids			
075		75		1122 Triju un vairāku dzīvokļu mājas dzīvojamā telpu grupa			
Stāvs	Telpas Nr.	Telpas nosaukums	Telpas platība (kv.m.)			Telpas augstums	Patvaļīgās būvniecības pazīmes
			Dzīvojamā telpa	Dzīvokļa paligtelpa	Dzīvokļa ārtelpa		
2	1	Koridors		9.0		2.50	
2	2	Virtuve		7.8		2.50	
2	3	Dzīvojamā istaba	16.3			2.50	
2	4	Vannas istaba		2.6		2.50	
2	5	Tualete		1.0		2.50	
2	6	Dzīvojamā istaba	10.9			2.50	
2	7	Lodžija			1.6	0.00	
2	8	Lodžija			3.6	0.00	
Kopā			27.2	20.4	5.2		
Dzīvokļa platība (kv.m.)			47.6				
Dzīvokļa kopējā platība (kv.m.)			52.8				

Telpu grupas numurs		Adreses numurs		Telpu grupas izmantošanas veids			
076		76		1122 Triju un vairāku dzīvokļu mājas dzīvojamā telpu grupa			
Stāvs	Telpas Nr.	Telpas nosaukums	Telpas platība (kv.m.)			Telpas augstums	Patvaļīgās būvniecības pazīmes
			Dzīvojamā telpa	Dzīvokļa paligtelpa	Dzīvokļa ārtelpa		
2	1	Priekštelpa		4.5		2.50	
2	2	Vannas istaba		3.4		2.50	
2	3	Virtuve		6.7		2.50	
2	4	Dzīvojamā istaba	19.0			2.50	
2	5	Lodžija			1.6	0.00	
Kopā			19.0	14.6	1.6		
Dzīvokļa platība (kv.m.)			33.6				
Dzīvokļa kopējā platība (kv.m.)			35.2				

Telpu grupas numurs		Adreses numurs		Telpu grupas izmantošanas veids			
077		77		1122 Triju un vairāku dzīvokļu mājas dzīvojamā telpu grupa			
Stāvs	Telpas Nr.	Telpas nosaukums	Telpas platība (kv.m.)			Telpas augstums	Patvaļīgās būvniecības pazīmes
			Dzīvojamā telpa	Dzīvokļa paligtelpa	Dzīvokļa ārtelpa		
2	1	Koridors		11.5		2.50	
2	2	Virtuve		8.6		2.50	
2	3	Dzīvojamā istaba	19.6			2.50	
2	4	Vannas istaba		2.6		2.50	
2	5	Tualete		1.0		2.50	



2	6	Dzīvojamā istaba	8.8			2.50	
2	7	Dzīvojamā istaba	12.1			2.50	
2	8	Lodžija				3.7	0.00
2	9	Lodžija				3.6	0.00
<b>Kopā</b>			<b>40.5</b>	<b>23.7</b>	<b>7.3</b>		
<b>Dzīvokļa platība (kv.m.)</b>						<b>64.2</b>	
<b>Dzīvokļa kopējā platība (kv.m.)</b>						<b>71.5</b>	

Telpu grupas numurs		Adreses numurs	Telpu grupas izmantošanas veids				
078		78	1122 Triju un vairāku dzīvokļu mājas dzīvojamā telpu grupa				
Stāvs	Telpas Nr.	Telpas nosaukums	Telpas platība (kv.m.)			Telpas augstums	Patvaļīgās būvniecības pazīmes
			Dzīvojamā telpa	Dzīvokļa palīg-telpa	Dzīvokļa artelpa		
3	1	Koridors		9.0		2.50	
3	2	Virtuve		7.6		2.50	
3	3	Dzīvojamā istaba	16.6			2.50	
3	4	Vannas istaba		2.6		2.50	
3	5	Tualete		1.0		2.50	
3	6	Dzīvojamā istaba	11.0			2.50	
3	7	Lodžija			1.6	0.00	
3	8	Lodžija			3.6	0.00	
<b>Kopā</b>			<b>27.6</b>	<b>20.2</b>	<b>5.2</b>		
<b>Dzīvokļa platība (kv.m.)</b>						<b>47.8</b>	
<b>Dzīvokļa kopējā platība (kv.m.)</b>						<b>53.0</b>	

Telpu grupas numurs		Adreses numurs	Telpu grupas izmantošanas veids				
079		79	1122 Triju un vairāku dzīvokļu mājas dzīvojamā telpu grupa				
Stāvs	Telpas Nr.	Telpas nosaukums	Telpas platība (kv.m.)			Telpas augstums	Patvaļīgās būvniecības pazīmes
			Dzīvojamā telpa	Dzīvokļa palīg-telpa	Dzīvokļa artelpa		
3	1	Priekštelpa		4.5		2.50	
3	2	Vannas istaba		3.4		2.50	
3	3	Virtuve		6.7		2.50	
3	4	Dzīvojamā istaba	18.9			2.50	
3	5	Lodžija			1.6	0.00	
<b>Kopā</b>			<b>18.9</b>	<b>14.6</b>	<b>1.6</b>		
<b>Dzīvokļa platība (kv.m.)</b>						<b>33.5</b>	
<b>Dzīvokļa kopējā platība (kv.m.)</b>						<b>35.1</b>	

Telpu grupas numurs		AdreSES numurs	Telpu grupas izmantošanas veids				
080		80	1122 Triju un vairāku dzīvokļu mājas dzīvojamā telpu grupa				
Stāvs	Telpas Nr.	Telpas nosaukums	Telpas platība (kv.m.)			Telpas augstums	Patvaļīgās būvniecības pazīmes
			Dzīvojamā telpa	Dzīvokļa palīgtelpa	Dzīvokļa ārtelpa		
3	1	Koridors		11.6		2.50	
3	2	Virtuve		8.7		2.50	
3	3	Dzīvojamā istaba	19.3			2.50	
3	4	Vannas istaba		2.6		2.50	
3	5	Tualete		1.0		2.50	
3	6	Dzīvojamā istaba	9.0			2.50	
3	7	Dzīvojamā istaba	12.1			2.50	
3	8	Lodžija			3.7	0.00	
3	9	Lodžija			3.6	0.00	
Kopā			40.4	23.9	7.3		
Dzīvokļa platība (kv.m.)						64.3	
Dzīvokļa kopējā platība (kv.m.)						71.6	

Telpu grupas numurs		AdreSES numurs	Telpu grupas izmantošanas veids				
081		81	1122 Triju un vairāku dzīvokļu mājas dzīvojamā telpu grupa				
Stāvs	Telpas Nr.	Telpas nosaukums	Telpas platība (kv.m.)			Telpas augstums	Patvaļīgās būvniecības pazīmes
			Dzīvojamā telpa	Dzīvokļa palīgtelpa	Dzīvokļa ārtelpa		
4	1	Koridors		9.0		2.50	
4	2	Virtuve		7.6		2.50	
4	3	Dzīvojamā istaba	16.7			2.50	
4	4	Vannas istaba		2.6		2.50	
4	5	Tualete		1.0		2.50	
4	6	Dzīvojamā istaba	11.0			2.50	
4	7	Lodžija			1.6	0.00	
4	8	Lodžija			3.6	0.00	
Kopā			27.7	20.2	5.2		
Dzīvokļa platība (kv.m.)						47.9	
Dzīvokļa kopējā platība (kv.m.)						53.1	

Telpu grupas numurs		AdreSES numurs	Telpu grupas izmantošanas veids				
082		82	1122 Triju un vairāku dzīvokļu mājas dzīvojamā telpu grupa				
Stāvs	Telpas Nr.	Telpas nosaukums	Telpas platība (kv.m.)			Telpas augstums	Patvaļīgās būvniecības pazīmes
			Dzīvojamā telpa	Dzīvokļa palīgtelpa	Dzīvokļa ārtelpa		
4	1	Priekštelpa		4.5		2.50	

4	2	Vannas istaba		3.4	2.50	
4	3	Virtuve		6.7	2.50	
4	4	Dzīvojamā istaba	18.8		2.50	
4	5	Lodžija			1.6	0.00
<b>Kopā</b>			<b>18.8</b>	<b>14.6</b>	<b>1.6</b>	
<b>Dzīvokļa platība (kv.m.)</b>					<b>33.4</b>	
<b>Dzīvokļa kopējā platība (kv.m.)</b>					<b>35.0</b>	

Telpu grupas numurs	Adreses numurs	Telpu grupas izmantošanas veids				
083	83	1122	Triju un vairāku dzīvokļu mājas dzīvojamā telpu grupa			

Stāvs	Telpas Nr.	Telpas nosaukums	Telpas platība (kv.m.)			Telpas augstums	Patvaļīgas būvniecības pazīmes
			Dzīvojamā telpa	Dzīvokļa paligtelpa	Dzīvokļa artelpa		
4	1	Koridors		11.6		2.50	
4	2	Virtuve		8.8		2.50	
4	3	Dzīvojamā istaba	19.3			2.50	
4	4	Vannas istaba		2.6		2.50	
4	5	Tualete		1.0		2.50	
4	6	Dzīvojamā istaba	8.9			2.50	
4	7	Dzīvojamā istaba	11.9			2.50	
4	8	Lodžija			3.7	0.00	
4	9	Lodžija			3.6	0.00	
<b>Kopā</b>			<b>40.1</b>	<b>24.0</b>	<b>7.3</b>		
<b>Dzīvokļa platība (kv.m.)</b>					<b>64.1</b>		
<b>Dzīvokļa kopējā platība (kv.m.)</b>					<b>71.4</b>		

Telpu grupas numurs	Adreses numurs	Telpu grupas izmantošanas veids				
084	84	1122	Triju un vairāku dzīvokļu mājas dzīvojamā telpu grupa			

Stāvs	Telpas Nr.	Telpas nosaukums	Telpas platība (kv.m.)			Telpas augstums	Patvaļīgas būvniecības pazīmes
			Dzīvojamā telpa	Dzīvokļa paligtelpa	Dzīvokļa artelpa		
5	1	Koridors		9.0		2.50	
5	2	Virtuve		7.9		2.50	
5	3	Dzīvojamā istaba	16.4			2.50	
5	4	Vannas istaba		2.6		2.50	
5	5	Tualete		1.0		2.50	
5	6	Dzīvojamā istaba	11.1			2.50	
5	7	Lodžija			1.6	0.00	
5	8	Lodžija			3.6	0.00	
<b>Kopā</b>			<b>27.5</b>	<b>20.5</b>	<b>5.2</b>		
<b>Dzīvokļa platība (kv.m.)</b>					<b>48.0</b>		
<b>Dzīvokļa kopējā platība (kv.m.)</b>					<b>53.2</b>		

Telpu grupas numurs	Adreses numurs	Telpu grupas izmantošanas veids					
085	85	1122	Triju un vairāku dzīvokļu mājas dzīvojamā telpu grupa				
Stāvs	Telpas Nr.	Telpas nosaukums	Telpas platība (kv.m.)			Telpas augstums	Patvaļīgās būvniecības pazīmes
			Dzīvojamā telpa	Dzīvokļa palīgtelpa	Dzīvokļa ārtelpa		
5	1	Priekštelpa		4.5		2.50	
5	2	Vannas istaba		3.4		2.50	
5	3	Virtuve		6.7		2.50	
5	4	Dzīvojamā istaba	19.0			2.50	
5	5	Lodžija			1.6	0.00	
Kopā			19.0	14.6	1.6		
Dzīvokļa platība (kv.m.)						33.6	
Dzīvokļa kopējā platība (kv.m.)						35.2	

Telpu grupas numurs	Adreses numurs	Telpu grupas izmantošanas veids					
086	86	1122	Triju un vairāku dzīvokļu mājas dzīvojamā telpu grupa				
Stāvs	Telpas Nr.	Telpas nosaukums	Telpas platība (kv.m.)			Telpas augstums	Patvaļīgās būvniecības pazīmes
			Dzīvojamā telpa	Dzīvokļa palīgtelpa	Dzīvokļa ārtelpa		
5	1	Koridors		11.3		2.50	
5	2	Virtuve		8.6		2.50	
5	3	Dzīvojamā istaba	19.6			2.50	
5	4	Vannas istaba		2.6		2.50	
5	5	Tualete		1.0		2.50	
5	6	Dzīvojamā istaba	8.9			2.50	
5	7	Dzīvojamā istaba	12.3			2.50	
5	8	Lodžija			3.7	0.00	
5	9	Lodžija			3.6	0.00	
Kopā			40.8	23.5	7.3		
Dzīvokļa platība (kv.m.)						64.3	
Dzīvokļa kopējā platība (kv.m.)						71.6	

Telpu grupas numurs	Adreses numurs	Telpu grupas izmantošanas veids				
901		1900	Koplietošanas telpu grupa			
Stāvs	Telpas Nr.	Telpas nosaukums	Telpas platība (kv.m.)		Telpas augstums	Patvaļīgās būvniecības pazīmes
			Koplietošanas iekštelpa	Koplietošanas ārtelpa		
1	1	Vējtveris	1.5		2.50	
1	2	Kāpņu telpa	13.0		2.50	
1	3	Koridors	12.0		2.50	

1	4	Videonoma	3.4	2.50	
2	5	Kāpņu telpa	16.6	2.50	
3	6	Kāpņu telpa	16.6	2.50	
4	7	Kāpņu telpa	16.6	2.50	
5	8	Kāpņu telpa	16.6	2.50	
Kopā			96.3	0.0	
Nedzīvojamo telpu platība (kv.m.)			96.3		

Telpu grupas numurs	Adrešes numurs	Telpu grupas izmantošanas veids				
902		1900 Koplietošanas telpu grupa				
Stāvs	Telpas Nr.	Telpas nosaukums	Telpas platība (kv.m.)		Telpas augstums	Patvaļīgās būvniecības pazīmes
			Koplietošanas iekštelpa	Koplietošanas ārtelpa		
1	1	Gružu sav.	2.6		2.10	
Kopā			2.6	0.0		
Nedzīvojamo telpu platība (kv.m.)			2.6			

Telpu grupas numurs	Adrešes numurs	Telpu grupas izmantošanas veids				
903		1900 Koplietošanas telpu grupa				
Stāvs	Telpas Nr.	Telpas nosaukums	Telpas platība (kv.m.)		Telpas augstums	Patvaļīgās būvniecības pazīmes
			Koplietošanas iekštelpa	Koplietošanas ārtelpa		
1	1	Vējtveris	1.5		2.50	
1	2	Kāpņu telpa	13.0		2.50	
1	3	Koridors	12.0		2.50	
1	4	Vējtveris	3.4		2.50	
2	5	Kāpņu telpa	16.6		2.50	
3	6	Kāpņu telpa	16.6		2.50	
4	7	Kāpņu telpa	16.6		2.50	
5	8	Kāpņu telpa	16.6		2.50	
Kopā			96.3	0.0		
Nedzīvojamo telpu platība (kv.m.)			96.3			

Telpu grupas numurs	Adrešes numurs	Telpu grupas izmantošanas veids				
904		1900 Koplietošanas telpu grupa				
Stāvs	Telpas Nr.	Telpas nosaukums	Telpas platība (kv.m.)		Telpas augstums	Patvaļīgās būvniecības pazīmes
			Koplietošanas iekštelpa	Koplietošanas ārtelpa		
1	1	Gružu sav.	2.6		2.10	

Kopā		2.6	0.0	
Nedzīvojamo telpu platība (kv.m.)		2.6		

Telpu grupas numurs	AdreSES numurs	Telpu grupas izmantošanas veids				
905		1900 Koplietošanas telpu grupa				
Stāvs	Telpas Nr.	Telpas nosaukums	Telpas platība (kv.m.)		Telpas augstums	Patvaļīgās būvniecības pazīmes
			Koplietošanas iekštelpa	Koplietošanas ārtelpa		
1	1	Vējtveris	1.6		2.50	
1	2	Kāpņu telpa	12.9		2.50	
1	3	Koridors	12.0		2.50	
1	4	Vējtveris	3.3		2.50	
2	5	Kāpņu telpa	16.6		2.50	
3	6	Kāpņu telpa	16.6		2.50	
4	7	Kāpņu telpa	16.6		2.50	
5	8	Kāpņu telpa	16.6		2.50	
Kopā			96.2	0.0		
Nedzīvojamo telpu platība (kv.m.)			96.2			

Telpu grupas numurs	AdreSES numurs	Telpu grupas izmantošanas veids				
906		1900 Koplietošanas telpu grupa				
Stāvs	Telpas Nr.	Telpas nosaukums	Telpas platība (kv.m.)		Telpas augstums	Patvaļīgās būvniecības pazīmes
			Koplietošanas iekštelpa	Koplietošanas ārtelpa		
1	1	Gružu sav.	2.6		2.10	
Kopā			2.6	0.0		
Nedzīvojamo telpu platība (kv.m.)			2.6			

Telpu grupas numurs	AdreSES numurs	Telpu grupas izmantošanas veids				
907		1900 Koplietošanas telpu grupa				
Stāvs	Telpas Nr.	Telpas nosaukums	Telpas platība (kv.m.)		Telpas augstums	Patvaļīgās būvniecības pazīmes
			Koplietošanas iekštelpa	Koplietošanas ārtelpa		
1	1	Vējtveris	1.6		2.10	
1	2	Kāpņu telpa	12.8		2.50	
1	3	Koridors	11.9		2.50	
1	4	Vējtveris	3.7		2.50	
2	5	Kāpņu telpa	16.6		2.50	
3	6	Kāpņu telpa	16.6		2.50	

4	7	Kāpņu telpa	16.6	2.50
5	8	Kāpņu telpa	16.6	2.50
Kopā			96.4	0.0
Nedzīvojamo telpu platība (kv.m.)			96.4	

Telpu grupas numurs	Adrešu numurs	Telpu grupas izmantošanas veids				
908		1900 Koplietošanas telpu grupa				
Stāvs	Telpas Nr.	Telpas nosaukums	Telpas platība (kv.m.)		Telpas augstums	Patvaļīgās būvniecības pazīmes
			Koplietošanas iekštelpa	Koplietošanas ārtelpa		
1	1	Gružu sav.	2.6		2.10	
Kopā			2.6	0.0		
Nedzīvojamo telpu platība (kv.m.)			2.6			

Telpu grupas numurs	Adrešu numurs	Telpu grupas izmantošanas veids				
909		1900 Koplietošanas telpu grupa				
Stāvs	Telpas Nr.	Telpas nosaukums	Telpas platība (kv.m.)		Telpas augstums	Patvaļīgās būvniecības pazīmes
			Koplietošanas iekštelpa	Koplietošanas ārtelpa		
1	1	Vējtveris	1.4		2.10	
1	2	Kāpņu telpa	13.2		2.50	
1	3	Koridors	12.2		2.50	
2	4	Kāpņu telpa	16.7		2.50	
2	5	Koridors	12.2		2.50	
3	6	Kāpņu telpa	16.7		2.50	
3	7	Koridors	12.2		2.50	
4	8	Kāpņu telpa	16.7		2.50	
4	9	Koridors	12.2		2.50	
5	10	Kāpņu telpa	16.7		2.50	
5	11	Koridors	12.2		2.50	
Kopā			142.4	0.0		
Nedzīvojamo telpu platība (kv.m.)			142.4			

Telpu grupas numurs	Adrešu numurs	Telpu grupas izmantošanas veids				
910		1900 Koplietošanas telpu grupa				
Stāvs	Telpas Nr.	Telpas nosaukums	Telpas platība (kv.m.)		Telpas augstums	Patvaļīgās būvniecības pazīmes
			Koplietošanas iekštelpa	Koplietošanas ārtelpa		
1	1	Gružu sav.	8.2		2.10	

Kopā		8.2	0.0	
Nedzīvojamo telpu platība (kv.m.)		8.2		

Telpu grupas numurs	Adrešu numurs	Telpu grupas izmantošanas veids				
911		1900 Koplietošanas telpu grupa				
Stāvs	Telpas Nr.	Telpas nosaukums	Telpas platība (kv.m.)		Telpas augstums	Patvaļīgās būvniecības pazīmes
			Koplietošanas iekštelpa	Koplietošanas ārtelpa		
1	1	Vējtveris	1.6		2.10	
1	2	Kāpņu telpa	12.8		2.50	
1	3	Koridors	12.0		2.50	
1	4	Vējtveris	3.4		2.50	
2	5	Kāpņu telpa	16.6		2.50	
3	6	Kāpņu telpa	16.6		2.50	
4	7	Kāpņu telpa	16.6		2.50	
5	8	Kāpņu telpa	16.6		2.50	
Kopā			96.2	0.0		
Nedzīvojamo telpu platība (kv.m.)			96.2			

Telpu grupas numurs	Adrešu numurs	Telpu grupas izmantošanas veids				
912		1900 Koplietošanas telpu grupa				
Stāvs	Telpas Nr.	Telpas nosaukums	Telpas platība (kv.m.)		Telpas augstums	Patvaļīgās būvniecības pazīmes
			Koplietošanas iekštelpa	Koplietošanas ārtelpa		
1	1	Gružu sav.	2.6		2.10	
Kopā			2.6	0.0		
Nedzīvojamo telpu platība (kv.m.)			2.6			

Telpu grupas numurs	Adrešu numurs	Telpu grupas izmantošanas veids				
913		1900 Koplietošanas telpu grupa				
Stāvs	Telpas Nr.	Telpas nosaukums	Telpas platība (kv.m.)		Telpas augstums	Patvaļīgās būvniecības pazīmes
			Koplietošanas iekštelpa	Koplietošanas ārtelpa		
-1	1	Pagraba telpas	154.9		2.30	
Kopā			154.9	0.0		
Nedzīvojamo telpu platība (kv.m.)			154.9			



Telpu grupas numurs	Adrešu numurs	Telpu grupas izmantošanas veids				
914		1900	Koplietošanas telpu grupa			
Stāvs	Telpas Nr.	Telpas nosaukums	Telpas platība (kv.m.)		Telpas augstums	Patvaļīgās būvniecības pazīmes
			Koplietošanas iekštelpa	Koplietošanas ārtelpa		
-1	1	Pagraba telpas	156.0		2.30	
Kopā			156.0	0.0		
Nedzīvojamo telpu platība (kv.m.)			156.0			

Telpu grupas numurs	Adrešu numurs	Telpu grupas izmantošanas veids				
915		1900	Koplietošanas telpu grupa			
Stāvs	Telpas Nr.	Telpas nosaukums	Telpas platība (kv.m.)		Telpas augstums	Patvaļīgās būvniecības pazīmes
			Koplietošanas iekštelpa	Koplietošanas ārtelpa		
-1	1	Pagraba telpas	155.2		2.30	
Kopā			155.2	0.0		
Nedzīvojamo telpu platība (kv.m.)			155.2			

Telpu grupas numurs	Adrešu numurs	Telpu grupas izmantošanas veids				
916		1900	Koplietošanas telpu grupa			
Stāvs	Telpas Nr.	Telpas nosaukums	Telpas platība (kv.m.)		Telpas augstums	Patvaļīgās būvniecības pazīmes
			Koplietošanas iekštelpa	Koplietošanas ārtelpa		
-1	1	Pagraba telpas	156.1		2.30	
Kopā			156.1	0.0		
Nedzīvojamo telpu platība (kv.m.)			156.1			

Telpu grupas numurs	Adrešu numurs	Telpu grupas izmantošanas veids				
917		1900	Koplietošanas telpu grupa			
Stāvs	Telpas Nr.	Telpas nosaukums	Telpas platība (kv.m.)		Telpas augstums	Patvaļīgās būvniecības pazīmes
			Koplietošanas iekštelpa	Koplietošanas ārtelpa		
-1	1	Pagraba telpa	240.8		2.30	
Kopā			240.8	0.0		
Nedzīvojamo telpu platība (kv.m.)			240.8			

Telpu grupas numurs		AdreSES numurs	Telpu grupas izmantošanas veids			
918		1900	Koplietošanas telpu grupa			
Stāvs	Telpas Nr.	Telpas nosaukums	Telpas platība (kv.m.)		Telpas augstums	Patvaļīgas būvniecības pazīmes
			Koplietošanas iekštelpa	Koplietošanas ārtelpa		
-1	1	Pagraba telpas	156.0		2.30	
Kopā			156.0	0.0		
Nedzīvojamo telpu platība (kv.m.)				156.0		

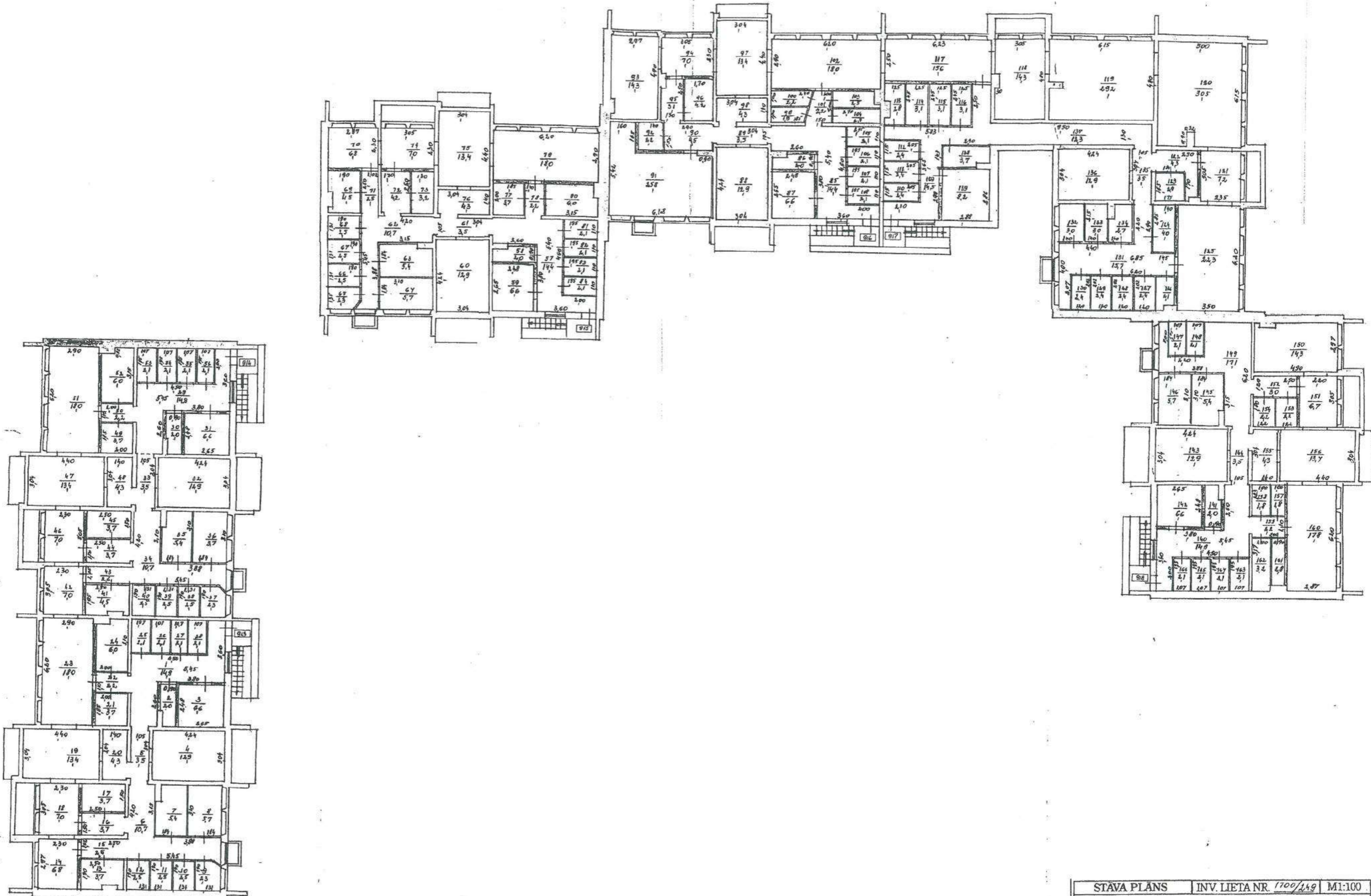

STAVA PLANS	INV. LIETA NR. 1700/149	M1:100
Liepājas pilsēta, adrese		AISTERES ielā Nr. 7
Nr. 001	P	230
datums	1999.	20.03.99.



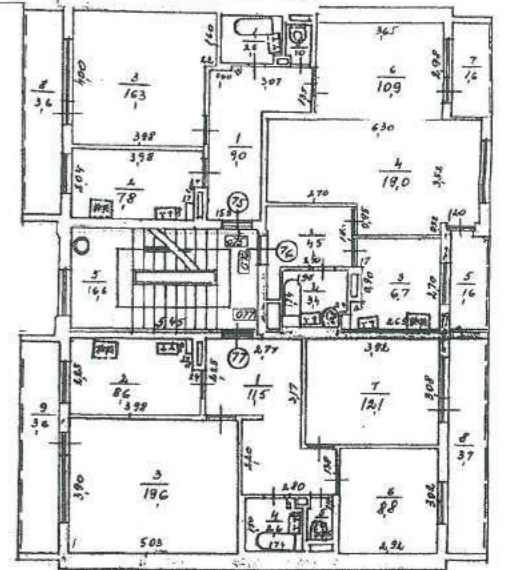
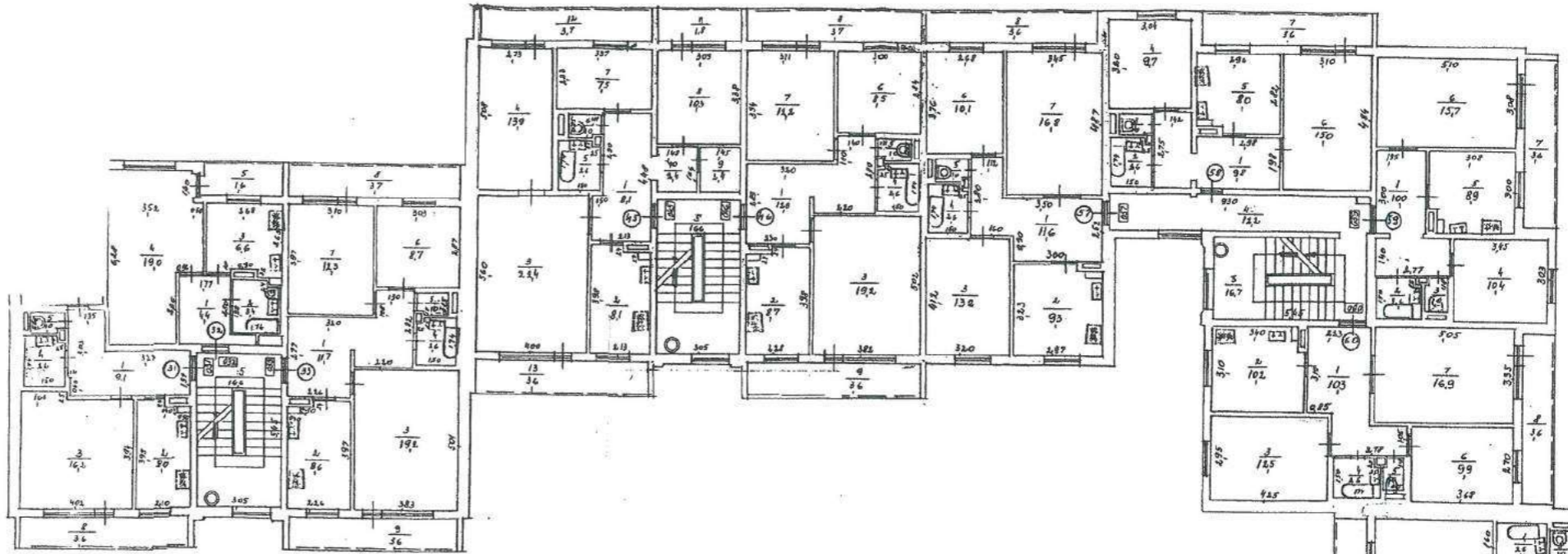
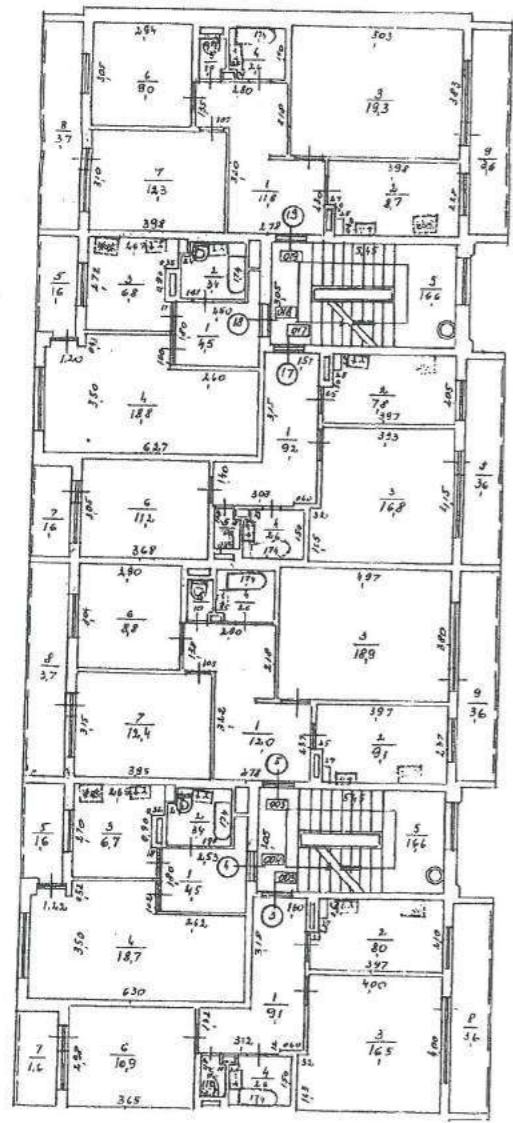

STĀVA PLĀNS		INV. LIETA NR. 1700/249		M1:100	
Liepājas pilsēta,		AISTĒRES		iela Nr. 7	
Nr. 001	2	250	IZPILDA	20.02.99	
izstrādāja	skicēja	projektēja	apstiprināja		

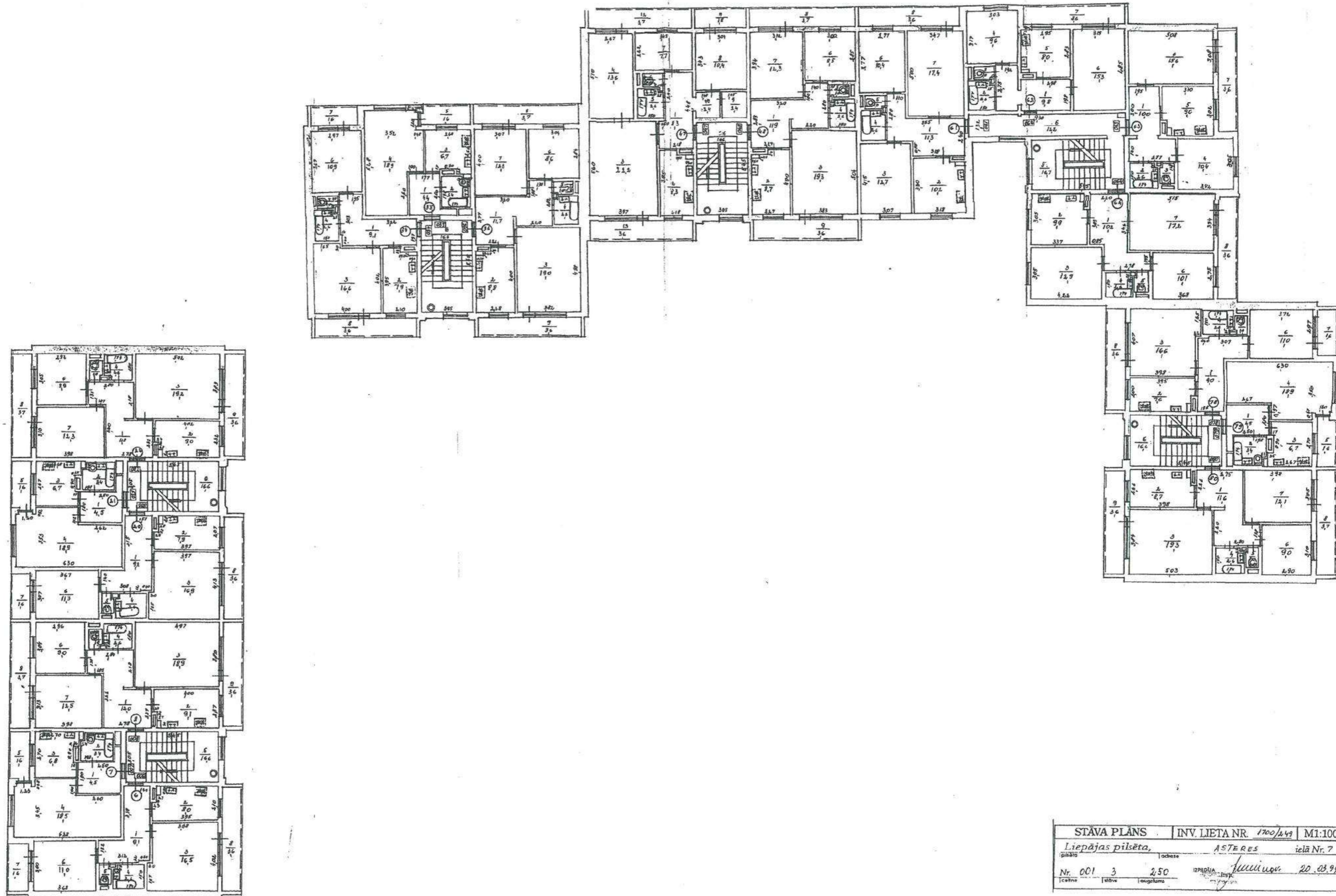

STĀVA PLĀNS	INV. LIETA NR.	1700/449	M1:100
Liepājas pilsēta,	ASTERES	ielā Nr. 7	
Nr. 001	3	250	20.03.99

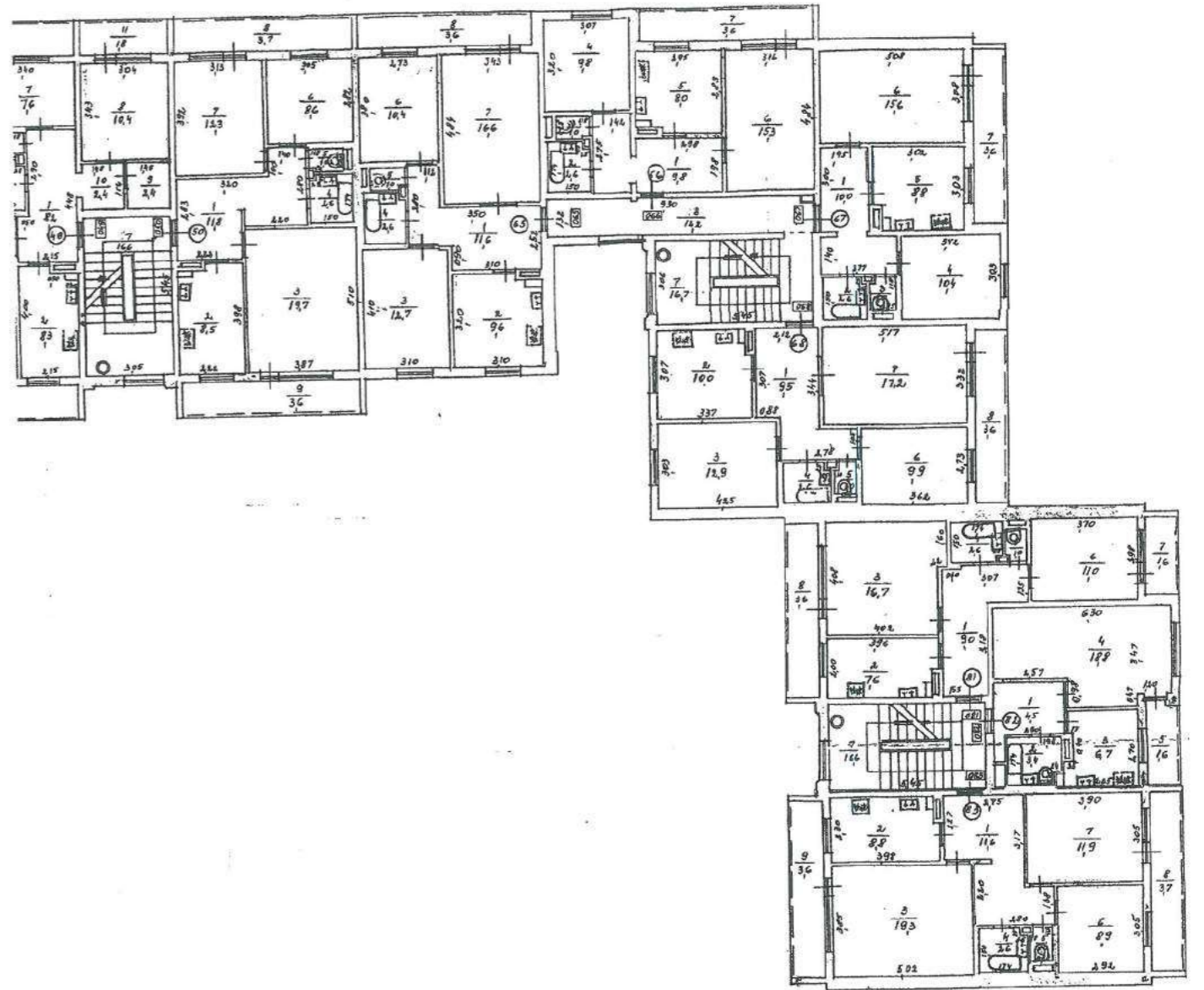
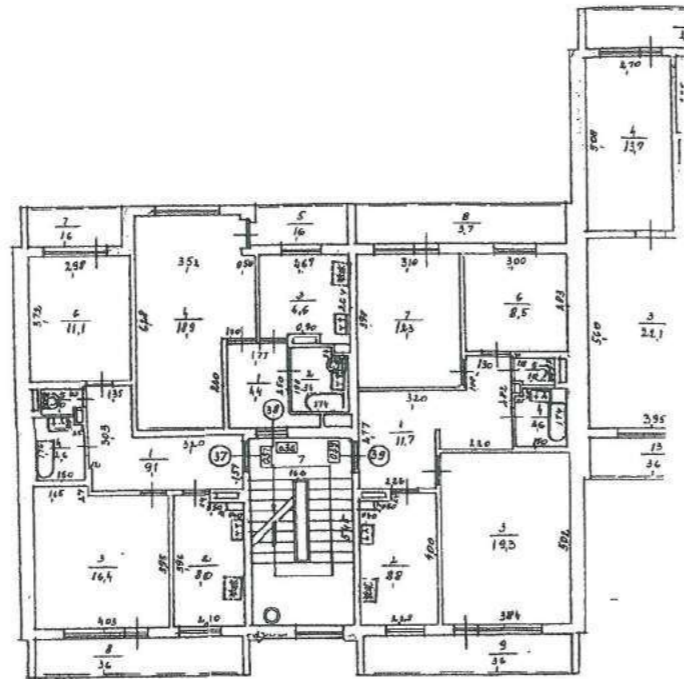
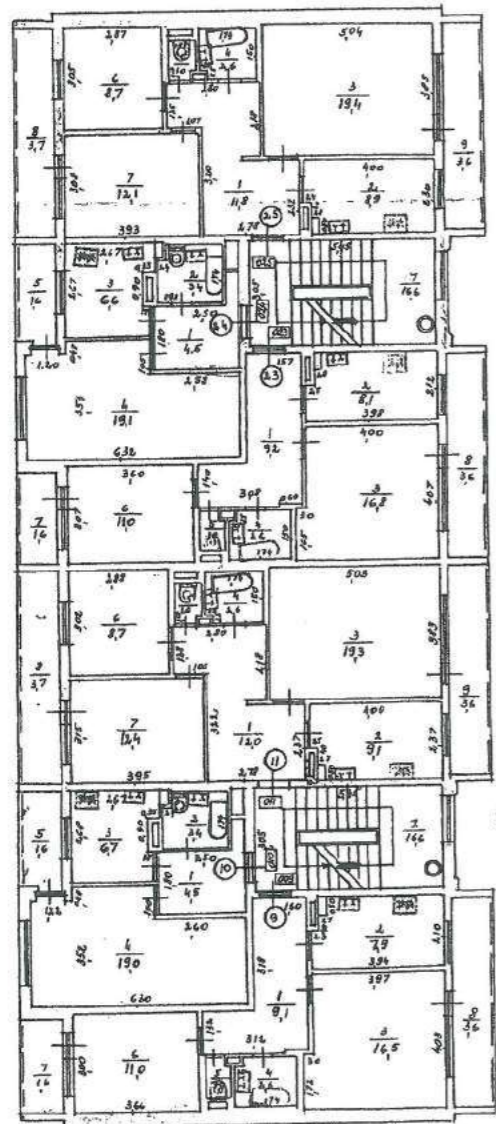

STĀVA PLĀNS		INV. LIETA NR. 1700/149	M1:100
Liepājas pilsēta,		AISTERES ielā Nr. 7	
Nr. 001	4.	250	IZPILDA <i>Arhitekts</i> 20.03.99
caune	lība	lauglība	speciālisti J. S. mērnova

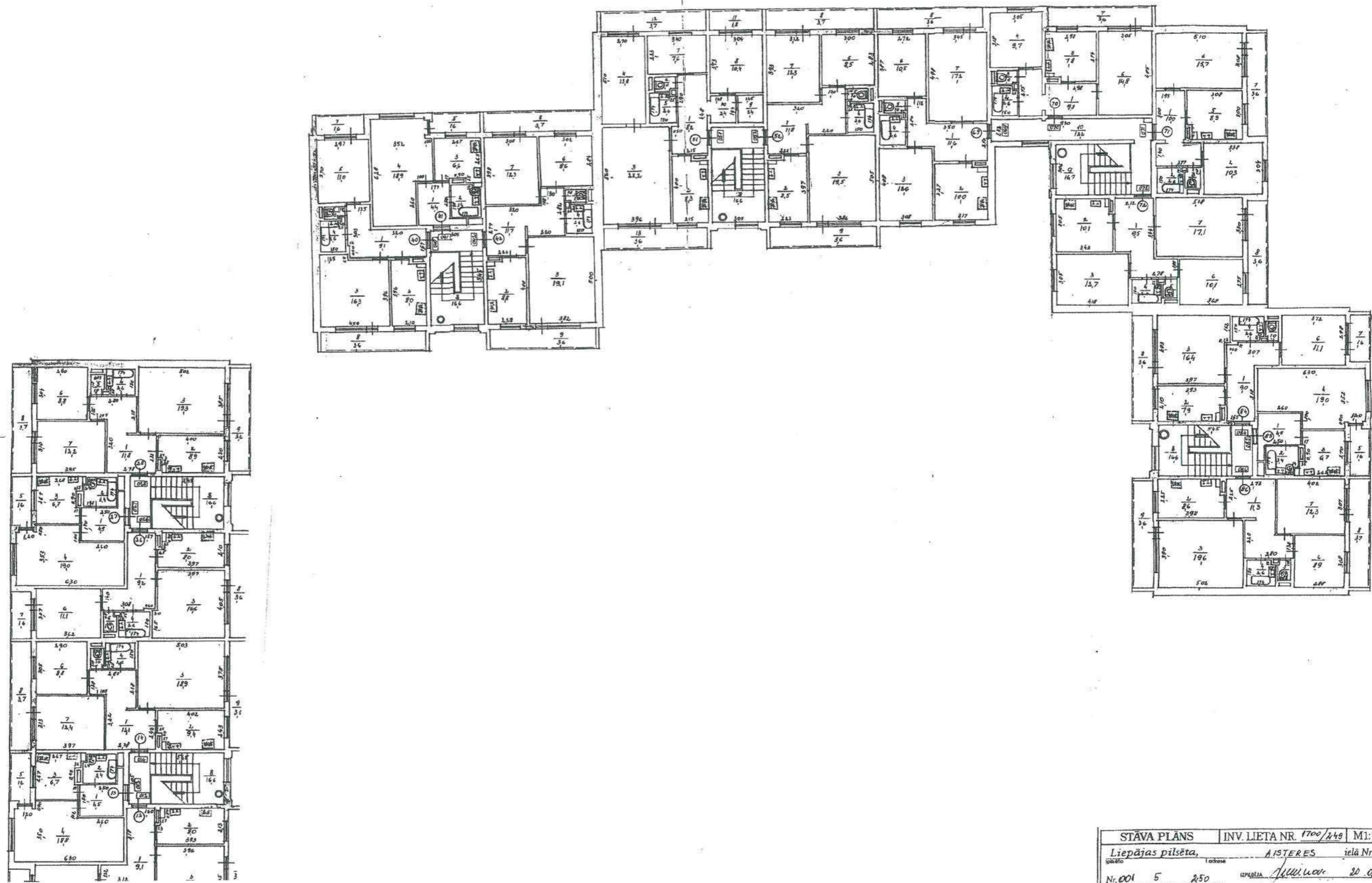

STAVA PLĀNS	INV. LIETA NR. 1700/249	M1:100
Liepājas pilsēta, AISTERES ielā Nr. 7		
Nr. 001	5	250
izstrādāja	skatītāja	20.03.99
ceļnieks	skatītājs	speciālists



ZEMES GABALA  
IZVIETOJUMA SHĒMA

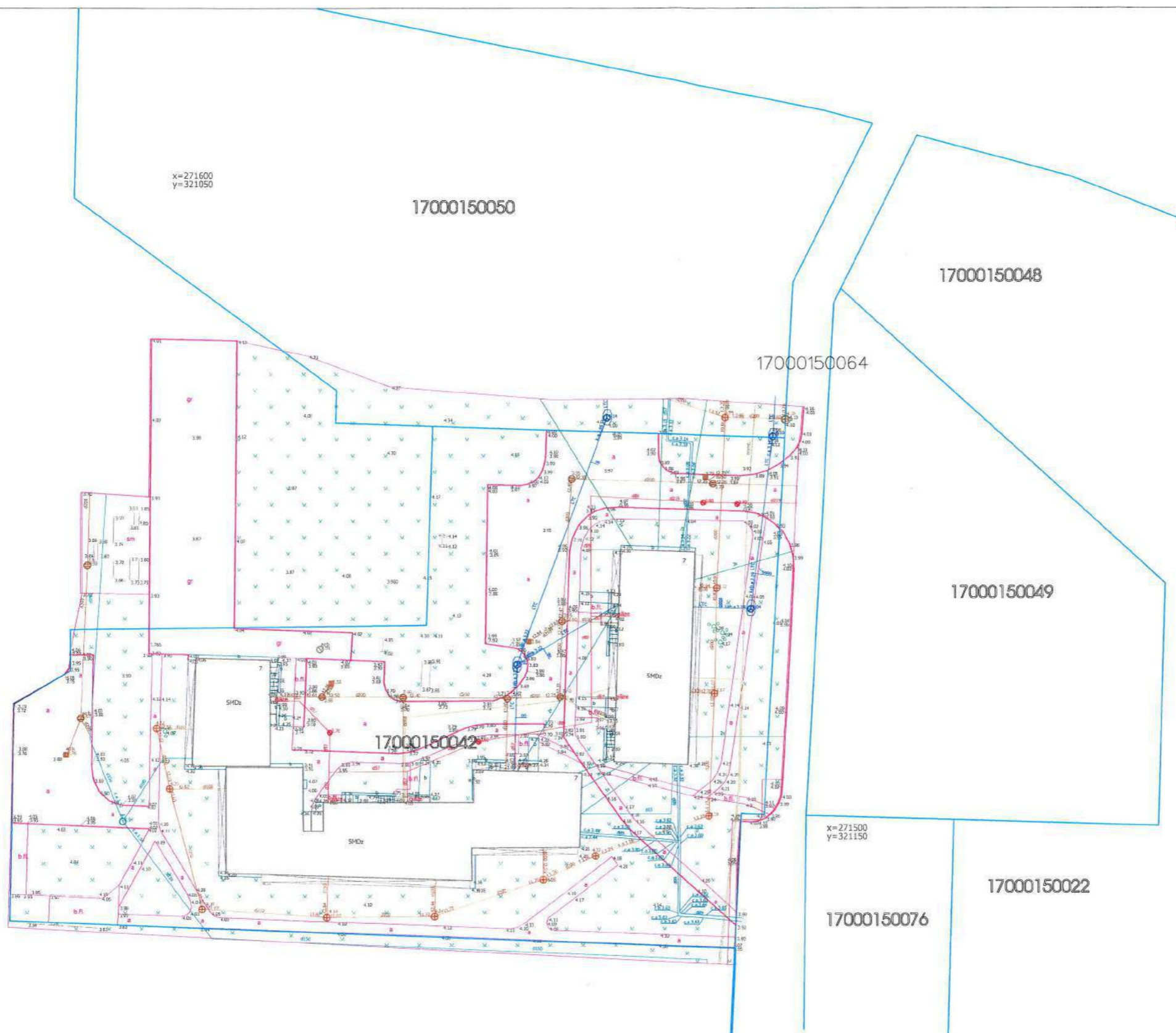
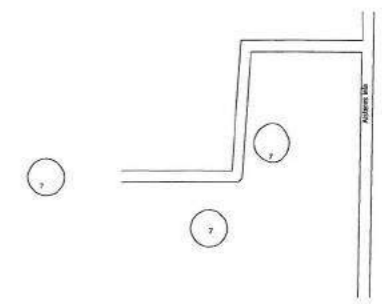

x=271600  
y=321050

x=271500  
y=321000

x=271500  
y=321150

**Uzmanību!**  
Plāns sastādīts Latvijas normālo augstumu sistēmā epochā 2000,5 (LAS-2000,5).

- Apzīmējumi
- Pazemes ūdensvads
  - Kanalizācija
  - Pazemes spiedkanalizācija
  - Lietus kanalizācija
  - Meliorācijas drena
  - Pazemes telefona kabelis
  - Telefona kanalizācija
  - Telefona gaisvada līnija, kabelis
  - Pazemes zemsprieg. kabelis
  - Zemsprieguma elektrolinija
  - 6-20kV elektrolinija
  - Pazemes siltumtrase
  - Pazemes zemsprieg. gāzes vads

- Piezīmes
1. Plāns sastādīts LKS 92 TM koordinātu sistēmā, mēroga koeficients 0.9999993, Uzmērīšana veikta 2017. gada maijā, 0.05 ha platībā;
  2. Latvijas normālo augstumu sistēma (LAS-2000,5)
  3. Izmantotie izejas punkti:  
Nr. 1000, X=271592.843, Y=321215.581, H= 3.819 m;  
Nr. 1001, X=271626.546, Y=321180.560, H= 4.020 m;
  4. Inženiertehniskās komunikācijas daļēji apsektas dabā un salīdzinātas apkalpojošajās organizācijās;
  5. Zemes vienību robežas ir attēlotas atbilstoši zemes kadastrālās uzmērīšanas un vietējā ģeodēziskā tīkla precizitātei un var nesakrist ar situāciju plānā;
  6. Topogrāfiskie apzīmējumi attēloti atbilstoši Ministru kabineta 2012. gada 24. aprīļa noteikumu Nr.281 1.pielikumam.



Mērnieks Ainārs Mikelsons Sertifikāta Nr.BC-223 Izniegts 2011.gada 21.janvārī Derīgs līdz 2021.gada 20.janvārim		Objekts: Aisteres iela 7 Liepāja	
<b>TOPOPROJEKTS</b>		Pasūtītājs: SIA "Liepājas namu apsaimniekotājs"	
		Liepāja, K.Ukstiņa iela 8 LV-3401 Tālr.83483194, www.topoprojekts.lv, Reģ. Nr. 42103041630	
Uzmērīja Valdes loceklis	Ainārs Mikelsons	18.05.2017.	Objekta ID 17/06-T1
Plānu izgatavoja	Ainārs Mikelsons	01.06.2017.	Lapas 1
		M1:750, A3	Lapa 1



DUBLIKĀTS

## LATVIJAS REPUBLIKAS EKONOMIKAS MINISTRIJA

Brīvības ielā 55, Rīgā, LV-1519, Latvija ♦ tālr. (371)67013101 ♦ fakss (371)67280882 ♦ e-pasts: pasts@em.gov.lv

Rīgā

### BŪVKOMERSANTA REĢISTRĀCIJAS APLIECĪBA

izsniegta  
*sabiedrībai ar ierobežotu atbildību*  
**WS**

vienotais reģistrācijas numurs : 52103047781

Komersants reģistrēts Būvkomersantu reģistrā 2009.gada 20.aprīlī  
(lēmums Nr. 11728 ) saskaņā ar Ministru kabineta 2005. gada 28.jūnija  
noteikumiem Nr.453 "Būvkomersantu reģistrācijas noteikumi"

**Būvkomersanta reģistrācijas Nr. 7296-R**

Ikgadējais informācijas atjaunošanas datums :20.aprīlis

Atbildīgā amatpersona -  
Būvniecības un mājokļu politikas  
departamenta Būvniecības uzraudzības  
nodaļas vadītājs



27

# ERGO

**WS, SIA  
KŪRMĀJAS PROSPEKTS 7  
LIEPĀJA, LATVIJA**

ERGO Insurance SE  
Latvijas filiāle  
Skanstes iela 50, LV-1013,  
Rīga  
Tālr.: (+371) 6708 17 00  
Fakss. (+371) 6708 17 15  
e-pasts: info@ergo.lv  
www.ergo.lv  
Vienotais reģistrācijas numurs  
40103599913

06.03.2018.

Izziņa izdota iesniegšanai: **Liepājas pilsētas būvvaldei**

## Apliecinājums

Ar šo apstiprinām, ka starp **WS, SIA** (reģ. Nr. 52103047781) un ERGO Insurance SE Latvijas filiāle (Reģ. Nr. 40103599913) ir noslēgts profesionālās civiltiesiskās atbildības apdrošināšanas gada līgums.

Polises numurs: **610014020**

Līguma darbības laiks: **19.12.2017 00:00 -18.12.2018 24:00**

Atbildības limits: **150 000.00 EUR**

Apdrošinātā darbība: **Projektēšana, būvdarbu vadīšana, būvuzraudzība, autoruzraudzība**

Apdrošinātās personas: **saskaņā ar apdrošināšanas polisi pievienoto sarakstu.**

Apliecinām, ka līguma ietvaros apdrošināšanas aizsardzība attiecas arī profesionālo darbību objektā: **"Vienkāršotās atjaunošanas projekta izstrāde, daudzdzīvokļu dzīvojamajai mājai Aisteres ielā 7, Liepājā, energoefektivitātes paaugstināšanas pasākumi: fasādes, jumta vienkāršotā atjaunošana, bēniņu un pagraba pārseguma siltināšana, ūdensapgādes un apkures sistēmas atjaunošana."** (Līgums Nr.WS-41-17).

Izsniegtais apliecinājums nepapildina vai negroza noslēgto apdrošināšanas līgumu, un apdrošināšanas aizsardzības apjomu nosaka noslēgtā apdrošināšanas līguma saturs.

ERGO Insurance SE Latvijas filiāle pārstāvis

Zane Ruņģe

