

KRĀSU PASE

nr	krāsojuma vieta	tona nr pēc CAPAROL 3D-System PLUS	tona paraugs
1	fasāde	AMBER 75	[Reddish-brown swatch]
2	fasāde	MARILL 85	[Orange-brown swatch]
3	fasāde	MARILL 75	[Orange swatch]
4	fasāde	APRICO 120	[Reddish-orange swatch]
5	fasāde	APROCO 135	[Red swatch]
6	fasāde	CURRY 15	[Light brown swatch]
7	fasāde	CURCUMA 25	[Yellowish-brown swatch]
8	fasāde	CURRY 60	[Light brown swatch]
9	cokols	Capatect KD - Buntsteinputz Basaltgrau	[Dark grey swatch]
10	lodžiju PVC noseģpanelis	RAL katalogs RAL 7030	[Dark grey swatch]
11	lodžiju PVC noseģpanelis	RAL katalogs RAL 3022	[Reddish-brown swatch]
12	lodžiju PVC noseģpanelis	RAL katalogs RAL 1001	[Yellowish-brown swatch]

Logi- PVC konstrukcijas, paketstikla, baltā krāsā, ieejas durvis metāla konstrukcijas brūnā krāsā RAL 8025, esošās- brūnā krāsā skārda detaļas -RR 23- tumši pelēks, jumta margas-tumši pelēkas Pirms fasādes krāsošanas, uzkrāsot kontrolkrāsojumu 2m² lielumā. Pēc krāsojuma uzklāšanas pieaicināt pasūtītāju un dokumentācijas autoru tona apstiprināšanai.

- Ziemeļu fasādē, cokols nav siltināts!
- Kas ar ārējo pēmtēnu pieslēgumu?

<p>SIA "WS" Būvkr. reģ. Nr.: 7296-R Kūrmājas prospekts 7-206, Liepāja, LV-3401 mob. tel: +371 26534077; e-pasts: w.s@inbox.lv</p>	Pasūtītājs: SIA "Liepājas Namu Apsaimniekotājs"	Līguma Nr.: WS-44-15				
	Objekts: Daudzdzīvokļu dzīvojamās mājas Dzintaru ielā 97/99, Liepājā, fasādes vienkāršota atjaunošana					
Izstrādāja: A. Pope	06.2016	<table border="1"> <tr> <td>Stadija</td> <td>Lapa</td> </tr> <tr> <td>BP</td> <td>AR-2</td> </tr> </table>	Stadija	Lapa	BP	AR-2
Stadija	Lapa					
BP	AR-2					

Pagalma fasāde asis 17-1



Dienvidu fasāde asis A-H

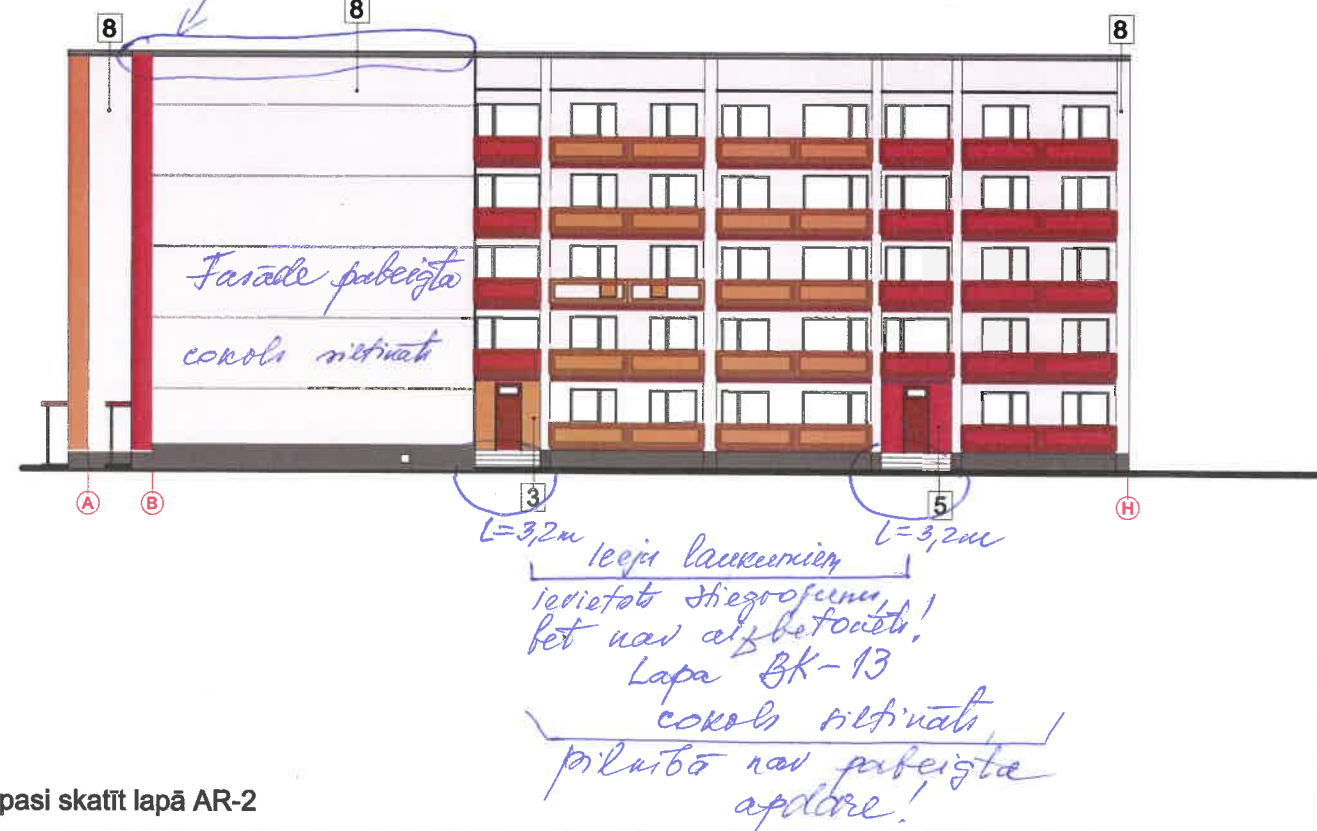

Krāsu pasi skatīt lapā AR-2

	SIA "WS" Būvkr. Nr.: 7296-R Kūrmājas prospekts 7-206, Liepāja, LV-3401 mob. tel: +371 26534077; e-pasts: w.s@inbox.lv	Pasūtītājs:	SIA "Liepājas Namu Apsaimniekotājs"		Līguma Nr.	WS-44-15
		Objekts:	Daudzdzīvokļu dzīvojamās mājas Dzintaru ielā 97/99, Liepājā, fasādes vienkāršota atjaunošana			
Izstrādāja	A.Pope	06.2016	Fasādes		Stadija	Lapa
					BP	AR-3
			Mērogs 1:300, A3	Arh. reg. Nr.: 401		

Pagalma puses ieejas laukumi, Nr.1+Nr.7
M 1:100

Būvdarbu laikā konstatēts, ka pēc puķu kastu demontāžas ieejas laukuma malā izveidojies robs, kuru paredzēts aizbetonēt (skatīt piedāvāto risinājumu šķēlumā d-d)

Atjaunojams laukums: horizontālā virsma-dobais panelis; vertikālā - betona bloki; pielietot betonu B20 F50

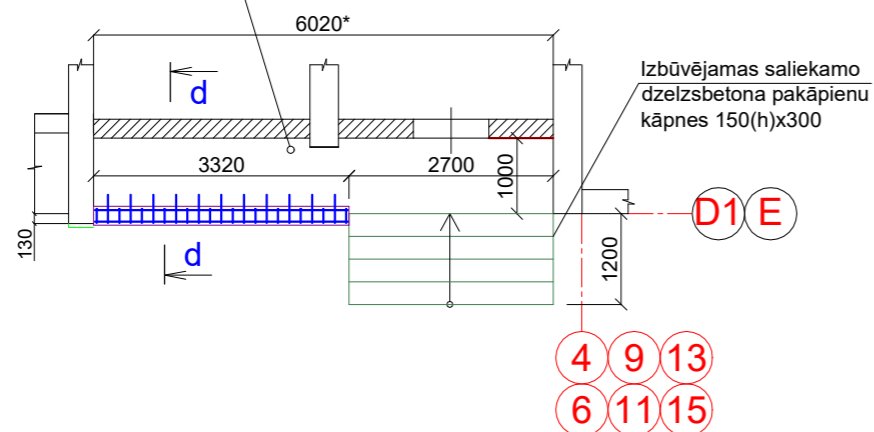

b - b
M 1:100

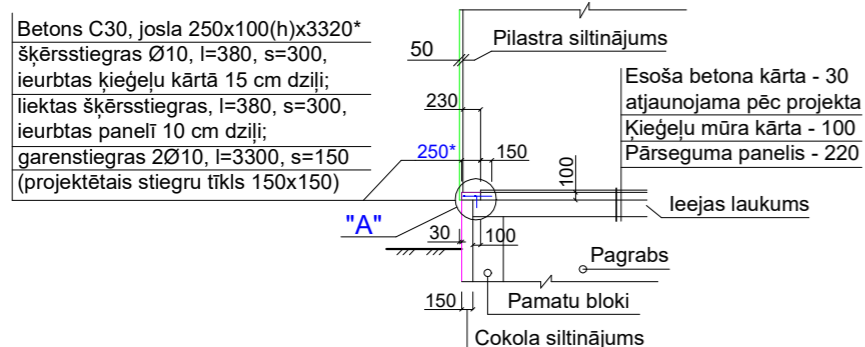

Ieejas laukuma malas izbūve ieejām Nr.1+Nr.6
Stierojuma plāns
M 1:25

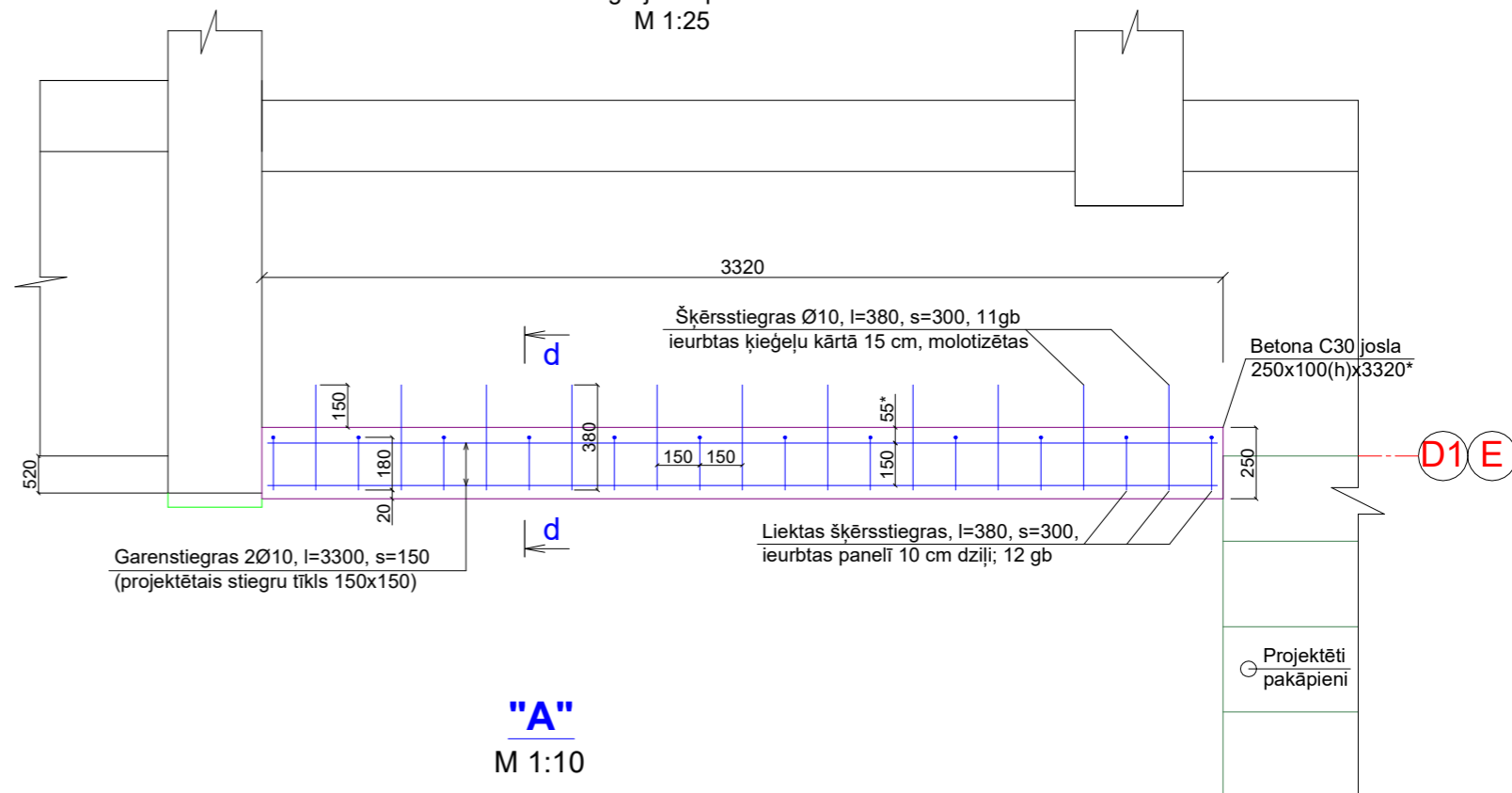

"A"
M 1:10

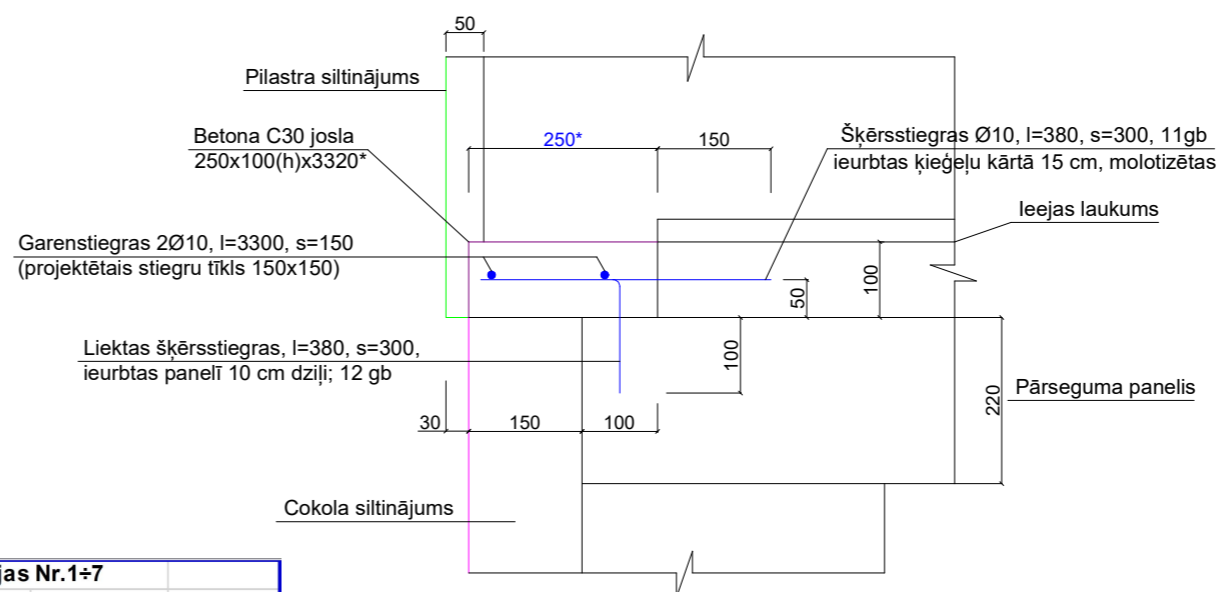

Galveno materiālu specifikācija ieejas laukuma malas izbūvei un kāpņu pamatu piesaistei, ieejas Nr.1+7

Nr.p.k.	Elementa nosaukums, izmēri mm	Mērvien.	Skaitis	Garums mm	Kop.garums m	Masa kg uz 1 ieeju	Masa kg/apjoms m³ uz ēku
1	Panelī 10 cm ieurbtas liektas šķērsstiegras Ø10	gb	12	380	4,6	2,74	19,21
2	Ķieģeļu mūra kārtā 15cm ieurbtas šķērsstiegras Ø10	gb	11	380	4,2	2,52	17,61
3	Garenstiegras Ø10, solis 150	gb	2	3300	6,6	12,87	90,09
4	Betona C25/30 josla 250x100(h)x3320	m³	0,083				0,58
5	Hidroizolācija, ekv., Sika TOP Seal-107, uz līdzenas betona virsmas ar 150 mm uzlikumu uz sienām, 6,02 m² uz laukumu	m²					36,12
6	Piezīme: betona apjoms laukuma vismai - pēc tāmes. Esošā pamatu sienā 10 cm dziļi ieurbtas stiegras Ø10, jaunā pamatā iebetonēt 15 cm; 3 gb uz katru pamatu	gb	9	250	2,3	1,35	9,48

<p>SIA "WS" Būvķ.reģ.Nr.: 7296-R Kūrmājas prospekts 7-206, Liepāja, LV-3401 mob.tel: +371 26534077; e-pasts: w.s@inbox.lv</p>	Pasūtītājs:	SIA "Liepājas namu apsaimniekotājs"	Līgums:	WS-44-15
	Objekts:	Dzīvojamās ēkas vienkāršota atjaunošana Dzintaru ielā 97/99, Liepājā.		
Rasējums:	Stadija	Lapa		
Būvzinziene	A.Bruže	07.19.	Ārējo ieejas laukumu un kāpņu atjaunošana.	BP BK-13A
Izstrādāja	A.Bruže	07.19.		
Mērogs 1:100	Arh.reģ.: Nr.401			

Jumta parapeta mezgls paneļu ārsienai M 1:20

Veltņu materiāla apakšējā kārtā uzlocīta uz parapeta un noliekta fasādes pusē; augšējā kārtā uzlīmēta virs apšuvuma skārda un jumta pusē pārlaista pār apakšējo kārtu min 50mm

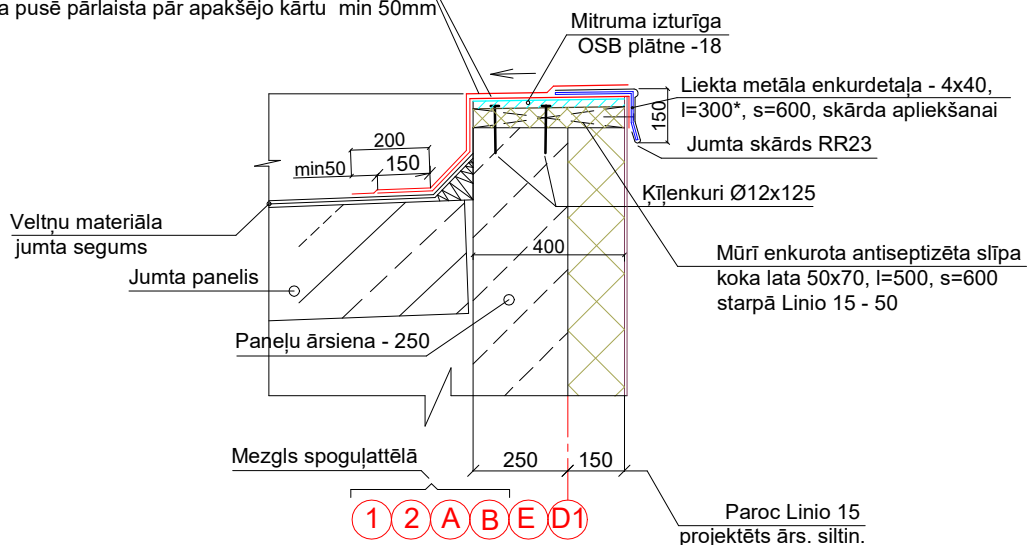

Piezīmes:

1. Jumta parapetā pielietot mitruma izturīgās OSB plātnes - skat.tāmē "Jumts"13 un 14.pozīciju.
2. Ja pielieto parastās OSB plātnes, tad tās ir jāgruntē.

 SIA "WS" Būvkr. reģ. Nr.: 7296-R Kūrmājas prospekts 7-206, Liepāja, LV-3401 mob.tel: +371 26534077; e-pasts: w.s@inbox.lv	Pasūtītājs		SIA "Liepājas namu apsaimniekotājs"		Līgums Nr. WS-44-15	
	Objekts Dzīvojamās ēkas vienkāršota atjaunošana Dzintaru ielā 97/99, Liepājā.					
Būvzinieciene	A. Bruže		06.20.	Rasējums	Stadija	Lapa
Izstrādāja	A. Bruže		06.20.		Parapeta mezgla precizējums	BP
				Mērogs: 1:500	Arh. reģ.: Nr.401	