

SIA „WS”

BŪVNICĪBAS IECERES ĪSTENOŠANAS DOKUMENTĀCIJA
(saskaņā ar Ministru kabineta 2014.gada 2.septembra noteikumiem Nr.529 "Ēku būvnoteikumi")

Būvprojekta izstrādātājs: **SIA „WS”, reģ. Nr.5210304**

7781, būvkomersanta reģ.Nr.7296-R

Pasūtītājs: (nosaukums, reģ.Nr., būvkomersanta reģ.Nr. vai fiziskās personas vārds, uzvārds, adrese)

SIA “Liepājas namu apsaimniekotājs”

Reģ. Nr. 42103004583,

Juridiskā adrese: Tukuma ielā 1A, Liepājā, LV-3416

(nosaukums, reģ.Nr. vai fiziskās personas vārds, uzvārds, adrese)

Pasūtījuma Nr.

WS-5-18, (Arhīva reģ.Nr.:573)

(līguma Nr.)

Ēkas grupa:

II

APLIECINĀJUMA KARTE

Būvniecības ieceres nosaukums:

Dzīvojamās ēkas fasādes vienkāršota atjaunošana Atmodas bulvārī 12, Liepājā

(būvobjekta nosaukums, būvniecības veids, būvniecības objekta adrese)

Būvprojekta daļas vai sadaļas marka: **TAA, AR, BK, ŪK, GA, ELT, DOP**

Būvprojekta daļas vai sadaļas nosaukums:

VISPĀRĪGĀ DAĻA, Tehniskās apsekošanas atzinums;

ARHITEKTŪRAS DAĻA;

INŽENIERRISINĀJUMU DAĻA

Būvkonstrukcijas;

Ūdensapgāde un kanalizācija

Gāzes apgāde,

Zibens aizsardzība;

DARBU ORGANIZĒŠANAS PROJEKTS

Būvkomersanta atbildīgā persona:

SIA „WS” valdes loceklis



Sandijs Grietēns

SATURA RĀDĪTĀJS

VISPĀRĪGĀ DAĻA

1. Apliecinājuma karte	4
2. Skaidrojošais apraksts	9
3. Darba uzdevums	10
4. Izdruka no Liepājas pilsētas zemesgrāmatas	11
5. Dzīvokļu īpašnieku balsošanas protokols Nr.2018/5-12/28	15
6. Namīpašuma tehniskā pase	17
7. Situācijas plāns	90
8. Lēmums par komersanta reģistrāciju būvkomersantu reģistrā	91
9. Projektēšanas civiltiesiskās atbildības apdrošināšanas polise	92
10. AS „Sadales tīkls” P-4092 skaņojums	94
11. Būvprojekta skaņojums ar SIA „Tet”	95
12. Pārskats par ēkas energosertifikāta aprēķinos izmantotajām ievaddatu vērtībām.	105
13. Ēkas energosertifikāts	110
14. Ēkas pagaidu energosertifikāts	115

Tehniskās apsekošanas atzinums

Tehniskās apsekošanas atzinums

ARHITEKTŪRAS DAĻA

1. Vispārīgie rādītāji	AR – 1
2. Fasādes, krāsu pase	AR – 2
3. Pagraba un bēniņu stāvu shēma	AR – 3
4. 1. Stāva un tipveida stāvu shēma	AR – 4
5. Jumta shēma	AR – 5
6. Logu, durvju bloku specifikācija	AR – 6
7. Režģu bloku un ventilācijas vārstu specifikācija	AR – 7
8. Siltinājuma mezglu specifikācija	AR – 8
9. Ēkas griezum	AR – 9
10. Cokola mezgli	AR–10
11. Loga aiļu siltinājumu mezgli	AR–11
12. Ārdurvju aiļu siltinājumu mezgli	AR–12
13. Demontējamo balkonu iestiklojumu norādes fasādē	AR–13
14. Ieeja mezgla shēma	AR–14
15. Apmetuma izvietojuma shēma	AR–15
16. Fasādes fragmenta siltinājuma shēma ap esošajiem sadales skapjiem	AR–16
17. Fasādes fragmenta siltinājuma shēma ap esošajiem sadales skapjiem	AR–17

INŽENIERRISINĀJUMU DAĻA, Būvkonstrukcijas

- | | |
|--|---------|
| 1. Vispārīgie rādītāji | BK – 1 |
| 2. Jumta shēma ar projektētiem elementiem. | BK – 2 |
| 3. Ēkas jumta griezumums un jumta mezgli | BK – 3 |
| 4. Pārsedžu P1 plāns. Skats A-A. Šķēlums 1-1. Pārsedze P2 virs bēniņu durvīm | BK – 4 |
| 5. Koka laipu KL-1 elementu shēma. Specifikācija koka laipu uzstādīšanai | BK – 5 |
| 6. Balkonu plātņu atjaunošana | BK – 6 |
| 7. Balkonu margu konstruktīvais risinājums | BK – 7 |
| 8. Pazemes kābeļu izvietojums un karoga turētāja risinājums | BK – 8 |
| 9. Gaisa kābeļu atsaīšu stiprinājuma risinājums | BK – 9 |
| 10. Plaisu remonta norādes fasādēs „1-14” un „14-1” | BK – 10 |

INŽENIERKOMUNIKĀCIJU DAĻA, Ūdensapgāde un kanalizācija

- | | |
|---|--------|
| 1. Vispārīgie rādītāji, skaidrojošs raksts. | ŪK – 1 |
| 2. Pagraba un bēniņu stāvu plāni ar ūdens un kanalizācijas stāvvadu vietām, K1 pagraba un izvadu plāns. | ŪK – 2 |
| 3. Pirmā un tipveida stāvu plāni ar ūdens un kanalizācijas stāvvadu atrašanās vietām. | ŪK – 3 |
| 4. Kanalizācijas ventilācijas izvadu atrašanās vietas jumtā, jumta griezumums. | ŪK – 4 |
| 5. Pirmā un tipveida stāvu plāni ar ūdens un kanalizācijas stāvvadu vietām. | ŪK – 5 |
| 6. Ūdensapgādes stāvvadu principiālā izbūves shēma. Mezgli "D" un "F". | ŪK – 6 |
| 7. Materiālu specifikācija. | ŪK – 7 |

INŽENIERKOMUNIKĀCIJU DAĻA, Gāzes apgāde

- | | |
|------------------------------------|--------|
| 1. Vispārīgie dati. | GA – 1 |
| 2. Plaisu remonta norādes fasādēs. | GA – 2 |
| 3. Kāpņu telpu savilču risinājumi. | GA – 3 |

INŽENIERKOMUNIKĀCIJU DAĻA, Zibens aizsardzība

- | | |
|---|---------|
| 1. Skaidrojošais apraksts, apliecinājums | ELT – 1 |
| 2. Vispārīgie dati, tehniskā informācija | ELT – 2 |
| 3. Zibens uztvērējsistēma. Jumta shēma, gala fasādes | ELT – 3 |
| 4. Zibens novadītājsistēma. Fasāde asīs 1-14 | ELT – 4 |
| 5. Zibens novadītājsistēma. Fasāde asīs 14-1 | ELT – 5 |
| 6. Zibens zemētājsistēma inženiertīklu plānā | ELT – 6 |
| 7. Zibens aizsardzības sistēma. Galveno materiālu un darbu saraksts | ELT – 7 |

DARBU ORGANIZĒŠANAS PROJEKTS

- | | |
|--|---------|
| 1. Darbu organizēšanas shēma. | DOP – 1 |
| 2. Darbu organizēšanas skaidrojošais apraksts. | DOP – 2 |
| 3. Darba aizsardzības plāns. | DOP – 3 |

VISPĀRĪGĀ DAĻA

(Pielikums grozīts ar MK 24.01.2017. noteikumiem Nr. 50)

Liepājas būvvaldei**Ēkas fasādes apliecinājuma karte**

Būvniecības ierosinātājs

(pasūtītājs) SIA "Liepājas namu apsaimniekotājs"
(fiziskās personas vārds, uzvārds vai juridiskās personas nosaukums)
reģ. Nr.42103004583(fiziskās personas kods vai juridiskās personas reģistrācijas Nr.)
Tukuma ielā 1A, Liepājā, tālr.63470303
(dzīvesvieta vai juridiskā adrese, tālruņa numurs)
lna@lna.lv
(elektroniskā pasta adrese)Lūdzu izskatīt iesniegumu dzīvojamās ēkas Atmodas bulvārī 12, Liepājā,
(ēkas nosaukums)vienkāršotai fasādes atjaunošanai.
Nekustamā īpašuma kadastra numurs 17000020277**I. Ieceres dokumentācija**

1. Paredzēto darbu veids (vajadzīgo atzīmēt):

- | | |
|---|---|
| <input checked="" type="checkbox"/> fasādes apdares atjaunošana | <input checked="" type="checkbox"/> fasādes siltināšana |
| <input checked="" type="checkbox"/> jumta seguma maiņa | <input checked="" type="checkbox"/> jumta siltināšana |
| <input checked="" type="checkbox"/> pagraba siltināšana | <input checked="" type="checkbox"/> logu nomainīšana |
| <input type="checkbox"/> lodžiju aizstiklošana | <input checked="" type="checkbox"/> bēniņu siltināšana |

2. Ziņas par ēku:

1) ēkas grupa II
(atbilstoši vispārīgajiem būvnoteikumiem)2) ēkas kadastra apzīmējums 170000202770053) ēkas iedalījums (vajadzīgo atzīmēt):
 dzīvojama ēka nedzīvojama ēka4) ēkas galvenais lietošanas veids 1122
(atbilstoši būvju klasifikācijai)5) ēkas adrese Atmodas bulvārī 12, Liepājā

6) (svītrots ar MK 24.01.2017. noteikumiem Nr. 50)

3. Ziņas par zemes gabalu:

1) zemes vienības kadastra apzīmējums 170000202770052) zemes vienības adrese Atmodas bulvārī 12, Liepājā

3) (svītrots ar MK 24.01.2017. noteikumiem Nr. 50)

4. Ziņas par būvniecības finansējuma avotu:

- privātie līdzekļi
 publisko tiesību juridiskās personas līdzekļi
 Eiropas Savienības politiku instrumentu līdzekļi
 citi ārvalstu finanšu palīdzības līdzekļi

5. Pilnvarotā persona _____
(fiziskās personas vārds, uzvārds, personas kods,
_____ dzīvesvieta, tālruņa numurs, elektroniskā pasta adrese vai
_____ juridiskās personas nosaukums, reģistrācijas Nr., juridiskā adrese un tālruņa numurs)

Juridiskās personas norādītā kontaktpersona
_____ (vārds, uzvārds, personas kods, tālruņa numurs, elektroniskā pasta adrese)

6. Ieceres izstrādātājs _____
(fiziskās personas vārds, uzvārds, sertifikāta Nr.
SIA "WS", reģ.Nr. 52103047781, būvkomersanta reģ.Nr.7296-R
_____ vai juridiskās personas nosaukums, reģistrācijas Nr.,
Kūrmājas prosp. 7, Liepājā, tālr.27780142
_____ reģistrācijas Nr. būvkomersantu reģistrā, juridiskā adrese un tālruņa numurs)

7. Būvspeciālists(-i)¹ Haralds Krams, sert.Nr.1-00679
(vārds, uzvārds, sertifikāta Nr.)
Haralds Deģis, sert. Nr 3-01599
(vārds, uzvārds, sertifikāta Nr.)
Sandijs Grietēns, sert.Nr.3-01572
(vārds, uzvārds, sertifikāta Nr.)
Māris Gertsons, sert.Nr.3-00502
(vārds, uzvārds, sertifikāta Nr.)

8. Ieceres izstrādātāja un būvspeciālista(-u) apliecinājums
Risinājumi atbilst būvniecību reglamentējošajiem normatīvajiem aktiem un vietējās pašvaldības saistošajiem noteikumiem.
Veicamās izmaiņas un pārbūves neskar kopīpašuma domājamās daļas un funkcionāli ar visas ēkas ekspluatāciju saistītos inženiertīklus (stāvvadus).
Risinājumi neskar ēkas nesošās konstrukcijas un neietekmēs tās noturību.

Ieceres izstrādātājs Sandijs Grietēns _____ 09.05.2019.
(paraksts²) (datums)

Būvspeciālists(-i) Haralds Krams _____ 09.05.2019.
(vārds, uzvārds, paraksts²) (datums)

Haralds Deģis _____ 09.05.2019.
(vārds, uzvārds, paraksts²) (datums)

Sandijs Grietēns _____ 09.05.2019.
(vārds, uzvārds, paraksts²) (datums)

Māris Gertsons _____ 09.05.2019.
(vārds, uzvārds, paraksts²) (datums)

Andris Stivainis _____ 09.05.2019.
(vārds, uzvārds, paraksts²) (datums)

9. Būvniecības ierosinātāja (pasūtītāja) apliecinājums

Apliecinu, ka pievienotie īpašuma apliecinājuma dokumenti (kopijas) ir autentiski, patiesi un pilnīgi, attiecībā uz objektu nav nekādu apgrūtinājumu, aizliegumu vai strīdu.

Aņņemos īstenot ēkas fasādes apdares atjaunošanu, ēkas fasādes siltināšanu, jumta siltināšanu, jumta seguma maiņu, pagraba siltināšanu, logu nomaiņu, lodžiju aizstiklošanu (vajadzīgo pasvītrot) atbilstoši izstrādātajai ieceres dokumentācijai.

Būvniecības ierosinātājs (pasūtītājs)

SIA „Valdes loceklis”
Valdes loceklis

Artis Rimma

(vārds, uzvārds, paraksts²) (datums)

10. Pielikumā – iesniegtie dokumenti (atbilstoši situācijai, vajadzīgo atzīmēt):

Īpašuma, valdījuma vai lietojuma tiesību apliecinājoši dokumenti uz 4 lp.

dzīvokļu īpašnieku balsošanas protokols Nr.2018/5-12/28 uz 2 lp.

skaidrojošs apraksts uz 1 lp.

grafiskie dokumenti uz 40 lp.

AR-1÷17; BK-1÷10; GA-1÷3; ELT-1÷7; DOP-1÷3

darba organizēšanas projekts uz 3 lp.

saskaņojumi ar personām uz _____ lp.

saskaņojumi ar institūcijām uz 2 lp.

SIA „Sadales tīkls” saskaņojumi; BK-9; SIA „Tet”; GA-2; ELT-6; SIA „Ostkom”

atļaujas uz _____ lp.

citi dokumenti uz 76 lp.

Zemes robežu plāns, a/s, Zemesgrāmatas apliecība, Būves tehniskās inventarizācijas lieta, u.c

Aizpilda būvvalde

11. Atzīme par būvniecības ieceres akceptu B13-BV-3.2-2019-821

Būvvaldes atbildīgā amatpersona

Liepājas pilsētas Būvvalde
Gunta ŠNIPKE
Vecliepaies

(amats,

01.11.2019.

vārds, uzvārds, paraksts²)

(datums)

12. Ieceres realizācijas termiņš

01.11.2024.

(datums)

Būvdarbu uzsākšanas nosacījumi

13. Būvvaldē iesniedzamie dokumenti (vajadzīgo atzīmēt):

būvdarbu veicēja/būvētāja civiltiesiskās atbildības obligātās apdrošināšanas polises kopija

atbildīgo būvspeciālistu profesionālās civiltiesiskās atbildības obligātās apdrošināšanas polišu kopijas

atbildīgā būvdarbu vadītāja saistību raksts

atbildīgā būvuzrauga saistību raksts

būvuzraudzības plāns

būvdarbu žurnāls

informācija par būvdarbu veicēju vai būvētāju

citi dokumenti, ja to paredz normatīvie akti _____

14. Atzīme par būvdarbu uzsākšanas nosacījumu izpildi _____

(datums)

Būvdarbu veicējs/būvētājs _____

(fiziskās personas vārds, uzvārds, personas kods,

_____ dzīvesvieta, tālruņa numurs vai juridiskās personas nosaukums, reģistrācijas Nr.,
 _____ reģistrācijas Nr. būvkomersantu reģistrā, juridiskā adrese, tālruņa numurs)

Būvvaldes atbildīgā amatpersona _____
 _____ (amats,

 _____ vārds, uzvārds, paraksts²) _____ (datums)

15. Lēmums par atteikšanos akceptēt ieceri

Lēmuma numurs _____ datums _____

Būvvaldes atbildīgā amatpersona _____
 _____ (amats,

 _____ vārds, uzvārds, paraksts²) _____ (datums)

II. Būvdarbu pabeigšana

16. Informācija par būvdarbu pabeigšanu

Apliecinu, ka būvdarbi ir pabeigti un iesniedzu:

- būvdarbu žurnālu, nozīmīgo konstrukciju un segto darbu pieņemšanas aktus
- iebūvēto būvizstrādājumu atbilstības apliecinājumus
- darbu izpildes aktu kopijas
- ēkas energoefektivitātes pagaidu sertifikātu

Būvniecības ierosinātājs (pasūtītājs) _____
 _____ (vārds, uzvārds, paraksts²) _____ (datums)

17. Būvdarbu garantijas termiņš

Pēc ēkas vai tās daļas pieņemšanas ekspluatācijā _____ gadu laikā atklājušos būvdarbu defektus būvdarbu veicējs novērsīs par saviem līdzekļiem.

18. Būvdarbu pārbaude

Objekts apsekots _____
 _____ (datums)

un konstatēts, ka būvdarbi **veikti/nav veikti** (vajadzīgo pasvītrot) atbilstoši vienkāršotas fasādes atjaunošanas izstrādātajai ieceres dokumentācijai.

19. Lēmums par konstatētām atkāpēm no akceptētās ieceres vai būvniecību reglamentējošajiem normatīvajiem aktiem

Lēmuma numurs _____ datums _____

Lēmuma izpildes termiņš _____

Būvvaldes atbildīgā amatpersona _____
 _____ (amats,

 _____ vārds, uzvārds, paraksts²) _____ (datums)

20. Atzīme par būvdarbu pabeigšanu

Būvvaldes atbildīgā amatpersona _____
 _____ (amats,

_____ vārds, uzvārds, paraksts²) _____ (datums)

Skaidrojošais apraksts

Daudzdzīvokļu dzīvojamās ēkas Atmodas bulvāris 12, Liepājā vienkāršotās fasādes atjaunošanas ieceres dokumentācija izstrādāta pēc SIA „Liepājas namu apsaimniekotājs” pasūtījuma, dzīvokļu īpašnieku piekrišanas un SIA “WS” izstrādātā tehniskā (vizuālā) apsekošanas atzinuma un izstrādātā ēkas energoaudita. Visi izejmateriāli sagatavoti atbilstoši spēkā esošiem Latvijas Republikas būvnormatīviem.

Veicamo darbu saraksts:

- Ar akmens vati paredzēts siltināt gala fasādes ar akmens vati 150mm biezumā, garenfasādēs paredzēts apmest ar akustisko siltum izolējošo apmetumu ar materiāla siltumvadītspējas koef. 0,117 W/m×k, kas sastāv no divām apmetuma kārtām: rupjā un smalkā. Kopējais apmetuma biezums 30mm, iekļaujot iestrādājams stiklšķiedras siets 340gr/m². Kā nobeiguma kārtā paredzēts silikona bāzes homogenais-masā tonētais apmetums;
- Cokola remonts un siltināšana – veikt sienas virsmas siltināšanu ar putoplasta materiālu 1000mm dziļumā zem zemes līmeņa paredzēta arī tikai gala fasādēm, garenfasādēs cokolam tiek veikta vertikālā hidroizolācija un virszemes daļa apmesta ar akustisko apmetumu, kas pārklāts ar vara tipa apmetumu.
- Pagraba stāva pārseguma remonts un siltināšana - veikt griestu siltināšanu ar akmensvates materiālu (pēc energoaudita norādījumiem).
- Bēniņu grīdas siltināšana – pārseguma virsmas siltināšana ar beramo akmensvati (pēc energoaudita norādēm)
- Logu un ārdurvju nomaiņa – veco koka logu nomaiņa uz PVC k-ciju logiem ar argonu pildītām selektīvā stikla paketēm (pēc energoaudita norādēm) un esošo koka ārdurvju nomaiņa pret alumīnija konstrukcijas ārdurvīm, austrumu puses ieejas durvju atjaunošana, pārkrāsošana
- Lietusūdens novadīšanas apmales atjaunošana.
- Ieejas mezglu lieveņa un jumtiņu pārbūve, jumtiņu uzstādīšana virs piektā stāva balkoniem.
- Ventilācijas vārstu izbūve.
- Lietus kanalizācijas izvadu no ēkas pārbūve.
- Pagraba pārsegumā veicams stāvvadiem paredzēto metāla izmiju, aizbetonējuma un garensijas remonts.

Fasādes

Paredzēts veikt ēkas fasāžu atjaunošanu, uzlabojot ēkas siltumtehnikos rādītājus. Ar akmens vati paredzēts siltināt gala fasādes ar akmens vati 150mm biezumā, garenfasādēs paredzēts apmest ar akustisko siltum izolējošo apmetumu ar materiāla siltumvadītspējas koef. 0,117 W/m×k, kas sastāv no divām apmetuma kārtām: rupjā ekviv Sakret LAP un smalkā Sakret LAP fine. Kopējais apmetuma biezums 30mm, iekļaujot iestrādājams stiklšķiedras siets 340gr/m². Kā nobeiguma kārtā paredzēts silikona bāzes homogenais-masā tonētais apmetums;

Ēkas gala sienu siltināšana ar 150mm fasādes cieto akmens vati vai citu līdzvērtīgu siltumizolācijas materiālu ($\lambda \leq 0,036 \text{ W/(mK)}$), sasniedzot norobežojošās konstrukcijas siltuma caurlaidības koeficientu $U \leq 0,19 \text{ (W/m}^2 \text{ K)}$, pēc nepieciešamības hermetizējot panelu šuves. Garenfasādēs paredzēts ogu ailu (t.sk. jau nomainīto PVC logu) siltināšana pa perimetru ar siltumizolācijas materiālu ar $\lambda \leq 0,037 \text{ W/(mK)}$ min. biezums 30mm. Pirms siltināšanas nepieciešams visas esošās plaisas aizpildīt ar elastīgu šuvju mastīku, kā arī lielajam plaisām paredzēts iestrādāts cinkotu rabica tipa sietu, ko apmet ar cementa javas kārtu. Siets tiek montēts siets, ar apmēram pusmetru pārslāpumu. Mitruma bojātās mūra vietas pirms siltināšanas apstrādāt ar speciālu sastāvu.

Siltinātās plaknes tiek apmestas ar smalkgraudainu dekoratīvu apmetumu un krāsotas krāsu pasē uzrādītajos toņos. Atsevišķās fasādes zonās tiek izmantots apmetums ar paaugstinātu stiprību. Virtuvēs esošo fasādes ventilācijas atvērumu vietā tiek ievietoti vēdināšanas vārstu komplekti, ekvivalenti Fresh 100 Termo.

Ventilācijas mūra skursteņu augšpuse tiek pārmūrēta, izvadu virsma tiek nosepta ar skārda jumtiņiem. Ventilācijas šahtas paredzēts tīrīt visā augstumā.

Balkoni

Balkonu esošo margu, koka un dažādu citu konstrukciju aizdarinājumu demontāža. Balkona plātnes pilnīga atjaunošana, hidroizolācija, vienlaicīgi risinot papildus stiprinājumu uzstādīšanu. Tiek uzstādītas jaunas cinkotas margas, paredzot pie tām stiprināt krāsu pasē norādītajā tonī profilētā skārda apšuvumu. Margas paredzēts stiprināt pie betona plātnes un nesošās betona bloku sienas ar dībeļiem ķīmiskās masas enkurā.

Cokols

Cokolam veicama hidroizolēšana un siltināšana ar 100mm ekstrudēto putupolistirolu vai citu līdzvērtīgu siltumizolācijas materiālu ($\lambda \leq 0,037 \text{ W/(mK)}$) vismaz 0,6m dziļumā no grunts tikai gala fasādes. Garenfasādes cokolam tiek uzklāta armēšanas java ar stiklšķiedras sieta uz klāj virsū tonētu grunti Sakret QG, tad seko virsū granīta tipa gatavo apmetumu ekvivalentu Sakret GAP mozaīka dekoratīvais apmetums ar graudu lielumu 3mm.

Pirms siltināšanas veikt cokola ārsienu šuvju aizpildīšana ar hermetizējošu sastāvu. Cokola siltinājuma virszemes daļu paredzēts apmest ar smalkgraudainu apmetumu. Paredzēts izbūvēt brūģētu apmali lietusūdens novadīšanai.

Pagrabs

Pagraba pārseguma siltināšana veicama ar 100 mm akmens vates lamelēm vai citu līdzvērtīgu siltumizolācijas materiālu ($\lambda \leq 0,038 \text{ W/(mK)}$), sasniedzot norobežojošās konstrukcijas siltuma caurlaidības koeficientu $U \leq 0,25 \text{ (W/m}^2 \text{ K)}$. Pagraba ārdurvju blokiem paredzēta rekonstrukcija, durvis maināmas uz jaunām, slēdzamām metāla konstrukcijas durvīm $U_w = 1,6 \text{ W/m}^2 \text{ K}$.

Pirms pārseguma siltināšanas gar griestiem izvietotās komunikācijas, nepieciešams atvirzīt no siltināmās plaknes.

Pagraba pārsegumā veicams stāvvadiem paredzēto metāla izmiju, aizbetonējuma un garsijas remonts.

Logi un durvis

Fasādē paredzēts nomainīt nomainītos koka logus pret PVC konstrukcijas logiem ar pakestiklu ar kopējo $U_w = 1,1 \text{ W/m}^2 \text{ K}$ un esošās koka konstrukcijas ārdurvis pret metāla konstrukcijas ārdurvīm ar $U_w = 1,6 \text{ W/m}^2 \text{ K}$. Nomaināmo logu ailu iekšpuse tiek apdarīta ar ģipškartona loksniem. Visiem nomaināmajiem logiem paredzēt difūzijas un hidroizolācijas lentas. Darbu veikšanas gaitā izvērtēt jau nomainīto logu tehniskos, siltumtehnikos parametrus, kvalitāti, logu ailu malu siltināšanas iespējas, apsverot iespēju nomainīt jau mainītos logus. Logu ailes siltināmas visiem esošajiem un projektētajiem logiem, Ailēm arī tiek paredzēts iestrādāt akustisko apmetumu.

Bēniņu pārsegums

Bēniņu pārseguma siltināšana ir apgrūtināta, par cik bēniņu telpa nav brīvi pieejama- mājai ir vēdināmi mikrobēniņi, norobežoti no kāpņu telpas ar mūrētām sienām. Lai varētu veikt pārseguma siltināšanu, jumta ribotajos paneļos tiks izbūvēti tehnoloģiski atvērumi (skatīt jumta plānu, skaits precizēsies darbu gaitā), pa kuriem varēs iekļūt bēniņos un iestrādāt beramu siltinājumu 300mm biežumā, ekvivalentu beramai vatei ($\lambda \leq 0,042 \text{ W/mK}$), sasniedzot norobežojošās konstrukcijas siltuma caurlaidības koeficientu $U \leq 0,12 \text{ (W/m}^2 \text{ K)}$. Ņemot vērā sarežģītus darba apstākļus, netiks izbūvēta prettvaika barjera (beramam siltinājumam tā nav aktuāla). Pirms siltināšanas darbiem paredzēts izvākt iespējamo piegružojumu no bēniņu telpas un izlīdzināt esošā siltinājuma virsmu. Pēc siltināšanas darbiem tehnoloģiskie atvērumi jāaizbetonē un jāuzklāj jumta sastāva kārtas, analogas noņemtajām. Bēniņu vēdināšana noris pa ārsienas paneļos esošiem un izbūvējamiem atvērumiem, kurus plānots attīrīt un apriķot ar restēm. Izejai uz jumta izbūvi projektēta jauna siltināta $U_w = 1,6 \text{ W/m}^2 \text{ K}$ un ugunsdroša (EI30) jumta lūka.

Jumts.

Uz esoša jumta seguma paredzēts uzklāt divas jumta mīkstā seguma kārtas. Visās parapeta, skursteņu pieslēgumu vietās pie jumta izbūvēt slīpinājumu no vieglbetona, pārklāt papildus ar ruberoīda seguma 3 kārtām, izveidojot pie virsmas skārda apšuvumu, hermetizējot salaiduma vietas. Jumta renovācija paredz atjaunot iekšējās nokrišņu ūdens novadīšanas piltuves, iestrādājamas jumtā. Parapeta galasienām tiek paaugstināti par 60*cm ar gāzbetona bloku mūri. Garsienām tiks izbūvēta 60cm augstā marga, krāsojama ar pretkorozijas krāsu. Parapeta virsma apšūta ar jumta skārdu uz slīpinātas cementa javas, krāsojama. Skursteņi un to nasegumtiņi iepriekš atjaunoti, līdz ar to nav paredzēts to papildus atjaunošana.

Ieejas mezglī

Esošos betona lieveņus ēkas galveno ieeju pusē paredzēts saglabāt, uzstādāmas jaunas margas, ieejas mezglu jumtiņi atjaunojami, uzstādāmas jaunas ieejas durvis. Betona lieveņus ēkas sētas ieejas pusē paredzēts demontēt un izbūvēt jaunus monolīta betona B15 F50 konstrukcijas lieveņus ar saliekamu betona pakāpienu. Izbūvējams jauns bruģa segums pirms ieejas mezglēm sētas pusē.

Jumtiņus virs ieejas durvīm sētas pusē paredzēts atjaunot.

Sētas pusē esošās ieejas durvis pirms fasādes siltināšanas paredzēts demontēt un aizmūrēt ar gāzbetona blokiem $b = 250 \text{ mm}$. Betona ieejas laukumi demontējami.

Īpašas piezīmes

- Siltināšanas un apmešanas darbi veicami saskaņā ar ETAG 004 „Eiropas tehniskā apstiprinājuma pamatnostādne ārējās siltumizolācijas sistēmām un apmetumam”.
- Visiem būvmateriāliem jābūt marķētiem ar CE zīmi. Apmetuma sistēmas turētājam pēc būvdarbu pabeigšanas jāizsniedz CE zīme par fasādes atbilstību sistēmas standartam. Pasūtītājam, lai saņemtu CE zīmi par fasādes atbilstību sistēmai, par to savlaicīgi jāinformē sistēmas turētājs (pirms renovācijas darbu uzsākšanas) un no sistēmas turētāja jāsaņem visa nepieciešamā informācija par sertifikāta iegūšanas nosacījumiem.
- Pēc darbu veikšanas jāpieprasa apliecinājumu par atbilstību ETA sertifikātam
- Būvorganizācija un pasūtītājs būvniecības gaitā drīkst izmantot citas firmas materiālus, nekā norādīts projektā, ja to tehniskie rādītāji ir analogi vai augstāki, nekā projektā minētiem materiāliem.
- Fasādes siltināšanai pielietot mehāniskos dībeļus ekvivalents EJOT H4 eco. Projekta izstrādes stadijā tika pieaicināti „Ejot” pārstāvji un tika veikta ēkas ārsienas mehāniskā pārbaude, lai noteiktu nepieciešamo dībeļu veidu un skaitu. Pārbaudes rezultāti doti būvprojekta pielikumā, kurā noteikts vēlamais dībeļu skaits un marka.

Sastādīja:

Sandijs Grietēns

Darba uzdevums
uzņēmuma līgumam Nr. 2018/3-62/38

Pasūtītājs: SIA „Liepājas namu apsaimniekotājs”

Projekta nosaukums: Daudzdzīvokļu dzīvojamās mājas Atmodas bulvārī 12, Liepājā, energoefektivitātes paaugstināšanas pasākumi: fasādes vienkāršotā atjaunošana, bēniņu siltināšana, jumta atjaunošana.

Darba uzdevums ēkas vienkāršotās atjaunošanas iecerei:

1. Energoaudita pārskata un pagaidu energosertifikāta izstrāde, pārskats par ēkas energosertifikāta aprēķinos izmantotajām ievaddatu vērtībām.
2. Ēkas tehniskās apsekošanas atzinuma izstrāde atbilstoši Ministru kabineta 2015. gada 30. jūnija noteikumu Nr.337 „Noteikumi par Latvijas būvnormatīvu LBN 405-15 „Būvju tehniskā apsekošana” prasībām.
3. Arhitektūra un inženierisinājumi:
 - ēkas fasādes un cokola atjaunošana un siltināšana;
 - bēniņu pārseguma siltināšana;
 - ieejas mezglu atjaunošana;
 - jumta atjaunošana;
 - balkonu margu un dzelzbetona konstrukcijas atjaunošana
4. Ventilācijas sistēmas nodrošināšana no sanmezglēm un virtuvēm, atjaunojot esošos vēdināšanas kanālus, kā arī paredzēt gaisa pieplūdi dzīvokļos. Atjaunot ventilācijas caurumus bēniņos un pagrabā.
5. Būvniecības izmaksu tāmes un darbu apjomu sastādīšana atbilstoši Ministru kabineta 2017. gada 3. maija noteikumiem Nr.239 “Noteikumi par Latvijas būvnormatīvu LBN 501-17 “Būvizmaksu noteikšanas kārtība”.
6. Ēkas zibensaizsardzības un gāzes ievadu atvirzīšanas projekta izstrāde.
7. Topogrāfiskā uzmērīšana (ja nepieciešama);
8. Pasūtītājs iesniedz visus izejas datus, t.sk. tehniskos noteikumus.

Pasūtītājs:
SIA “Liepājas namu apsaimniekotājs”
valdes loceklis
Artis Rimma

Izpildītājs:
SIA “WS”
valdes loceklis
Sandijs Grietēns

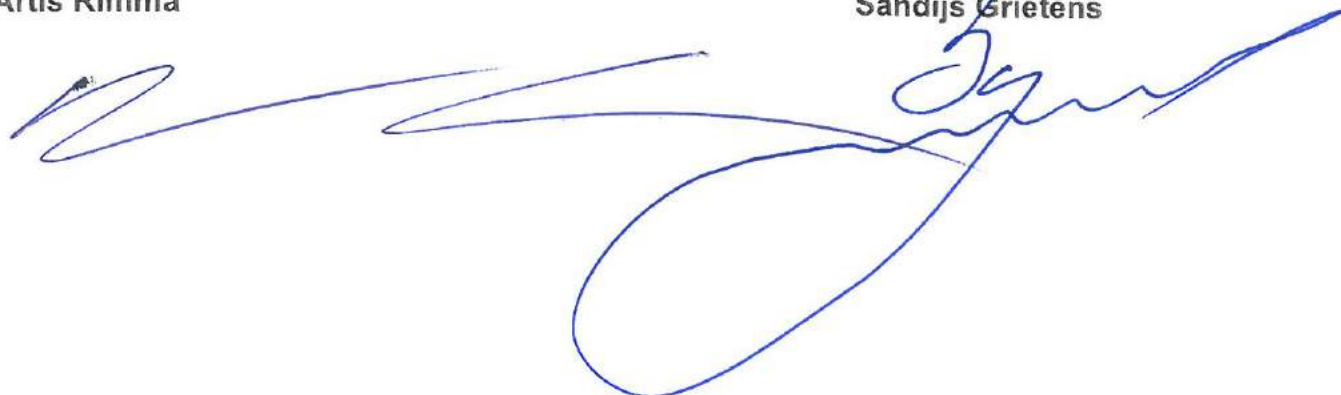

Informāciju pieprasīja Kārlis Beihmanis 23.11.2018 14:28:13

KURZEMES RAJONA TIESAS ZEMESGRĀMATU NODAĻA

Liepājas pilsētas zemesgrāmatas nodaļējums Nr. 100000115019

Kadastra numurs: 1700 002 0277

Adrese: Atmodas bulvāris 12, Liepāja

I. daļa I. iedaļa			
Ieraksta Nr.	Nekustams īpašums, servitūti un reālāstas	Daļa	Platība, lielums
1.1.	Zemes gabals ar kadastra apzīmējumu 1700 002 0277.		4275 m ²
1.2.	Uz zemes gabala atrodas 5-stāvu 85-dzīvokļu dzīvojamā māja. <i>Žurn. Nr. 300000592934, lēmums 24.10.2003, tiesnese Jevgēnija Jaunģelže</i>		
2.1.	Atzīme - dzīvokļa īpašumam Nr. 54 atvērt nodalījuma Nr. 100000115019-54. <i>Žurn. Nr. 300000668908, lēmums 29.01.2004, tiesnese Jevgēnija Jaunģelže</i>		
3.1.	Atzīme - dzīvokļa īpašumam Nr. 57 atvērt nodalījuma Nr. 100000115019-57. <i>Žurn. Nr. 300000679192, lēmums 13.02.2004, tiesnese Inta Pāce</i>		
4.1.	Atzīme - dzīvokļa īpašumam Nr. 24 atvērt nodalījuma Nr. 100000115019-24. <i>Žurn. Nr. 300000692948, lēmums 01.03.2004, tiesnese Jevgēnija Jaunģelže</i>		
5.1.	Atzīme - dzīvokļa īpašumam Nr. 49 atvērt nodalījuma Nr. 100000115019-49. <i>Žurn. Nr. 300000700224, lēmums 10.03.2004, tiesnese Inta Pāce</i>		
6.1.	Atzīme - dzīvokļa īpašumam Nr. 21 atvērt nodalījuma Nr. 100000115019-21. <i>Žurn. Nr. 300000701298, lēmums 11.03.2004, tiesnese Inta Pāce</i>		
7.1.	Atzīme - dzīvokļa īpašumam Nr. 36 atvērt nodalījuma Nr. 100000115019-36. <i>Žurn. Nr. 300000757997, lēmums 13.05.2004, tiesnese Inta Pāce</i>		
8.1.	Atzīme - dzīvokļa īpašumam Nr. 34 atvērt nodalījuma Nr. 100000115019-34. <i>Žurn. Nr. 300000779027, lēmums 09.06.2004, tiesnese Jevgēnija Jaunģelže</i>		
9.1.	Atzīme - dzīvokļa īpašumam Nr. 38 atvērt nodalījuma Nr. 100000115019-38. <i>Žurn. Nr. 300000785199, lēmums 11.06.2004, tiesnese Inta Pāce</i>		
10.1.	Atzīme - dzīvokļa īpašumam Nr. 31 atvērt nodalījuma Nr. 100000115019-31. <i>Žurn. Nr. 300000834966, lēmums 18.08.2004, tiesnese Smeļze Rūja</i>		
11.1.	Atzīme - dzīvokļa īpašumam Nr. 71 atvērt nodalījuma Nr. 100000115019-71. <i>Žurn. Nr. 300000875737, lēmums 27.09.2004, tiesnese Inta Pāce</i>		
12.1.	Atzīme - dzīvokļa īpašumam Nr. 67 atvērt nodalījuma Nr. 100000115019-67. <i>Žurn. Nr. 300000884218, lēmums 07.10.2004, tiesnese Inta Pāce</i>		
13.1.	Atzīme - dzīvokļa īpašumam Nr. 59 atvērt nodalījuma Nr. 100000115019-59. <i>Žurn. Nr. 300000883045, lēmums 07.10.2004, tiesnese Jevgēnija Jaunģelže</i>		
14.1.	Atzīme - dzīvokļa īpašumam Nr. 3 atvērt nodalījuma Nr. 100000115019-3. <i>Žurn. Nr. 300000892999, lēmums 18.10.2004, tiesnese Inta Pāce</i>		
15.1.	Atzīme - dzīvokļa īpašumam Nr. 18 atvērt nodalījuma Nr. 100000115019-18. <i>Žurn. Nr. 300000902020, lēmums 27.10.2004, tiesnese Inta Pāce</i>		
16.1.	Atzīme - dzīvokļa īpašumam Nr. 27 atvērt nodalījuma Nr. 100000115019-27. <i>Žurn. Nr. 300000908174, lēmums 03.11.2004, tiesnese Inta Pāce</i>		
17.1.	Atzīme - dzīvokļa īpašumam Nr. 55 atvērt nodalījuma Nr. 100000115019-55. <i>Žurn. Nr. 300000915698, lēmums 11.11.2004, tiesnese Inta Pāce</i>		
18.1.	Atzīme - dzīvokļa īpašumam Nr. 40 atvērt nodalījuma Nr. 100000115019-40. <i>Žurn. Nr. 300000918441, lēmums 13.11.2004, tiesnese Inta Pāce</i>		
19.1.	Atzīme - dzīvokļa īpašumam Nr. 44 atvērt nodalījuma Nr. 100000115019-44. <i>Žurn. Nr. 300000919958, lēmums 15.11.2004, tiesnese Inta Pāce</i>		

I. daļa 1. iedaļa			
Ieraksta Nr.	Nekustams īpašums, servitūti un reālāstas	Daļa	Platība, lietus
20.1.	Atzīme - dzīvokļa īpašumam Nr. 4 atvērt nodalījuma Nr. 100000115019-4. <i>Žurn. Nr. 300000943245, lēmums 10.12.2004, tiesnese Inta Pūce</i>		
21.1.	Atzīme - dzīvokļa īpašumam Nr. 47 atvērt nodalījuma Nr. 100000115019-47. <i>Žurn. Nr. 300000985384, lēmums 01.02.2005, tiesnese Inta Pūce</i>		
22.1.	Atzīme - dzīvokļa īpašumam Nr. 39 atvērt nodalījuma Nr. 100000115019-39. <i>Žurn. Nr. 300001042889, lēmums 13.04.2005, tiesnese Inta Pūce</i>		
23.1.	Atzīme - dzīvokļa īpašumam Nr. 17 atvērt nodalījuma Nr. 100000115019-17. <i>Žurn. Nr. 300001102396, lēmums 10.06.2005, tiesnese Inta Pūce</i>		
24.1.	Atzīme - dzīvokļa īpašumam Nr. 82 atvērt nodalījuma Nr. 100000115019-82. <i>Žurn. Nr. 300001104034, lēmums 13.06.2005, tiesnese Inta Pūce</i>		
25.1.	Atzīme - dzīvokļa īpašumam Nr. 6 atvērt nodalījuma Nr. 100000115019-6. <i>Žurn. Nr. 300001149315, lēmums 10.08.2005, tiesnesis Ēriks Jaunskungs</i>		
26.1.	Atzīme - dzīvokļa īpašumam Nr. 66 atvērt nodalījuma Nr. 100000115019-66. <i>Žurn. Nr. 300001194583, lēmums 22.09.2005, tiesnesis Ēriks Jaunskungs</i>		
27.1.	Atzīme - dzīvokļa īpašumam Nr. 65 atvērt nodalījuma Nr. 100000115019-65. <i>Žurn. Nr. 300001220826, lēmums 12.10.2005, tiesnese Inta Pūce</i>		
28.1.	Atzīme - dzīvokļa īpašumam Nr. 20 atvērt nodalījuma Nr. 100000115019-20. <i>Žurn. Nr. 300001257924, lēmums 16.11.2005, tiesnese Sniedze Rūja</i>		
29.1.	Atzīme - dzīvokļa īpašumam Nr. 33 atvērt nodalījuma Nr. 100000115019-33. <i>Žurn. Nr. 300001297177, lēmums 16.12.2005, tiesnese Inta Pūce</i>		
30.1.	Atzīme - dzīvokļa īpašumam Nr. 42 atvērt nodalījuma Nr. 100000115019-42. <i>Žurn. Nr. 300001309549, lēmums 28.12.2005, tiesnese Inta Pūce</i>		
31.1.	Atzīme - dzīvokļa īpašumam Nr. 70 atvērt nodalījuma Nr. 100000115019-70. <i>Žurn. Nr. 300001311538, lēmums 29.12.2005, tiesnese Inta Pūce</i>		
32.1.	Atzīme - dzīvokļa īpašumam Nr. 22 atvērt nodalījuma Nr. 100000115019-22. <i>Žurn. Nr. 300001315040, lēmums 02.01.2006, tiesnese Inta Pūce</i>		
33.1.	Atzīme - dzīvokļa īpašumam Nr. 79 atvērt nodalījuma Nr. 100000115019-79. <i>Žurn. Nr. 300001347923, lēmums 06.02.2006, tiesnese Inta Pūce</i>		
34.1.	Atzīme - dzīvokļa īpašumam Nr. 61 atvērt nodalījuma Nr. 100000115019-61. <i>Žurn. Nr. 300001355789, lēmums 13.02.2006, tiesnese Inta Pūce</i>		
35.1.	Atzīme - dzīvokļa īpašumam Nr. 9 atvērt nodalījuma Nr. 100000115019-9. <i>Žurn. Nr. 300001363077, lēmums 20.02.2006, tiesnese Inta Pūce</i>		
36.1.	Atzīme - dzīvokļa īpašumam Nr. 7 atvērt nodalījuma Nr. 100000115019-7. <i>Žurn. Nr. 300001381887, lēmums 09.03.2006, tiesnese Inta Pūce</i>	482/39681	48.2 m ²
37.1.	Atzīme - dzīvokļa īpašumam Nr. 74 atvērt nodalījuma Nr. 100000115019-74. <i>Žurn. Nr. 300001406677, lēmums 31.03.2006, tiesnese Inta Pūce</i>		
38.1.	Atzīme - dzīvokļa īpašumam Nr. 37 atvērt nodalījuma Nr. 100000115019-37. <i>Žurn. Nr. 300001548917, lēmums 21.07.2006, tiesnesis Ēriks Jaunskungs</i>		
39.1.	Atzīme - dzīvokļa īpašumam Nr. 46 atvērt nodalījuma Nr. 100000115019-46. <i>Žurn. Nr. 300001598722, lēmums 28.08.2006, tiesnesis Ēriks Jaunskungs</i>		
40.1.	Atzīme - dzīvokļa īpašumam Nr. 52 atvērt nodalījuma Nr. 100000115019-52. <i>Žurn. Nr. 300001608892, lēmums 04.09.2006, tiesnesis Ēriks Jaunskungs</i>		
41.1.	Atzīme - dzīvokļa īpašumam Nr. 29 atvērt nodalījuma Nr. 100000115019-29.		

I. daļa I. iedaļa			
Ieraksta Nr.	Nekustams īpašums, servitūti un reālāstas	Daļa	Platība, lielums
	<i>Žurn. Nr. 300001611934, lēmums 06.09.2006, iesniegšis Ēriks Jauņskungs</i>		
42.1.	Atzīme - dzīvokļa īpašumam Nr. 13 atvērt nodalījuma Nr. 100000115019-13.		
	<i>Žurn. Nr. 300001652093, lēmums 28.09.2006, iesniece Evika Klēpe</i>		
43.1.	Atzīme - dzīvokļa īpašumam Nr. 60 atvērt nodalījuma Nr. 100000115019-60.		
	<i>Žurn. Nr. 300001701679, lēmums 13.10.2006, iesniece Sniedze Rūja</i>		
44.1.	Atzīme - dzīvokļa īpašumam Nr. 28 atvērt nodalījuma Nr. 100000115019-28.		
	<i>Žurn. Nr. 300001796954, lēmums 20.11.2006, iesniece Sniedze Rūja</i>		
45.1.	Atzīme - dzīvokļa īpašumam Nr. 62 atvērt nodalījuma Nr. 100000115019-62.		
	<i>Žurn. Nr. 300001798407, lēmums 20.11.2006, iesniece Sniedze Rūja</i>		
46.1.	Atzīme - dzīvokļa īpašumam Nr. 32 atvērt nodalījuma Nr. 100000115019-32.		
	<i>Žurn. Nr. 300001812321, lēmums 04.12.2006, iesniece Sniedze Rūja</i>		
47.1.	Atzīme - dzīvokļa īpašumam Nr. 85 atvērt nodalījuma Nr. 100000115019-85.		
	<i>Žurn. Nr. 300001848584, lēmums 21.12.2006, iesniegšis Ēriks Jauņskungs</i>		
48.1.	Atzīme - dzīvokļa īpašumam Nr. 48 atvērt nodalījuma Nr. 100000115019-48.		
	<i>Žurn. Nr. 300001854228, lēmums 27.12.2006, iesniece Inta Pāce</i>		
49.1.	Atzīme - dzīvokļa īpašumam Nr. 16 atvērt nodalījuma Nr. 100000115019-16.		
	<i>Žurn. Nr. 300001918059, lēmums 07.02.2007, iesniece Sniedze Rūja</i>		
50.1.	Atzīme - dzīvokļa īpašumam Nr. 83 atvērt nodalījuma Nr. 100000115019-83.		
	<i>Žurn. Nr. 300001966559, lēmums 15.03.2007, iesniece Sniedze Rūja</i>		
51.1.	Atzīme - dzīvokļa īpašumam Nr. 41 atvērt nodalījuma Nr. 100000115019-41.		
	<i>Žurn. Nr. 300002123942, lēmums 29.06.2007, iesniece Sniedze Rūja</i>		
52.1.	Atzīme - dzīvokļa īpašumam Nr. 58 atvērt nodalījuma Nr. 100000115019-58.		
	<i>Žurn. Nr. 300002194338, lēmums 21.08.2007, iesniece Sniedze Rūja</i>		
53.1.	Atzīme - dzīvokļa īpašumam Nr. 75 atvērt nodalījuma Nr. 100000115019-75.		
	<i>Žurn. Nr. 300002323895, lēmums 12.12.2007, iesniece Inta Pāce</i>		
54.1.	Atzīme - dzīvokļa īpašumam Nr. 80 atvērt nodalījuma Nr. 100000115019-80.		
	<i>Žurn. Nr. 300002328427, lēmums 14.12.2007, iesniece Evika Klēpe</i>		
55.1.	Atzīme - dzīvokļa īpašumam Nr. 35 atvērt nodalījuma Nr. 100000115019-35.		
	<i>Žurn. Nr. 300002328444, lēmums 14.12.2007, iesniece Evika Klēpe</i>		
56.1.	Atzīme - dzīvokļa īpašumam Nr. 45 atvērt nodalījuma Nr. 100000115019-45.		
	<i>Žurn. Nr. 300002417526, lēmums 09.04.2008, iesniece Inta Pāce</i>		
57.1.	Atzīme - dzīvokļa īpašumam Nr. 69 atvērt nodalījuma Nr. 100000115019-69.		
	<i>Žurn. Nr. 300002464249, lēmums 11.06.2008, iesniece Inta Pāce</i>		
58.1.	Atzīme - dzīvokļa īpašumam Nr. 19 atvērt nodalījuma Nr. 100000115019-19.		
	<i>Žurn. Nr. 300002500278, lēmums 04.08.2008, iesniece Elga Vespere</i>		
59.1.	Atzīme - dzīvokļa īpašumam Nr. 30 atvērt nodalījuma Nr. 100000115019-30.		
	<i>Žurn. Nr. 300002514886, lēmums 22.08.2008, iesniece Elga Vespere</i>		
60.1.	Atzīme - dzīvokļa īpašumam Nr. 64 atvērt nodalījuma Nr. 100000115019-64.		
	<i>Žurn. Nr. 300002613587, lēmums 21.01.2009, iesniece Evika Klēpe</i>		
61.1.	Atzīme - dzīvokļa īpašumam Nr.78 atvērt nodalījumu Nr. 100000115019-78.		
	<i>Žurn. Nr. 300003661003, lēmums 20.06.2014, iesniece Sniedze Rūja</i>		
62.1.	Atzīme - dzīvokļa īpašumam Nr.73 atvērt nodalījumu Nr. 100000115019-73.		
	<i>Žurn. Nr. 300004313967, lēmums 21.03.2017, iesniece Evika Klēpe</i>		

I. daļa 1. iedaļa			
Ieraksta Nr.	Nekustams īpašums, servitūti un reālāstas	Daļa	Platība, lielums
63.1.	Atzīme - dzīvokļa īpašumam Nr.63 atvērt nodalījumu Nr. 100000115019-63. <i>Ziņa Nr. 300004567321, lēmums 13.06.2017, tiesnese Dina Rīna</i>		
I. daļa 2. iedaļa			
Ieraksta Nr.	No nekustama īpašuma atdalītie zemes gabali, servitūti un reālāstu pārgrozījumi un dzēsumi	Daļa	Platība, lielums
<i>Nav ierakstu</i>			
II. daļa 1. iedaļa			
Ieraksta Nr.	Īpašnieks, dzimšanas gads, vieta, personas/nodokļu maksātāja kods, tiesību pamats	Daļa	Summa
1.1.	Īpašnieks: Liepājas pilsētas pašvaldība, nodokļu maksātāja kods 90000063185. Grozīts Saistīts ar ierakstu II daļas 1.iedaļa 2.1 (300003231396)	1	
1.2.	Pamats: 2003. gada 25. septembra uzziņa, 2003. gada 8. augusta zvērināta revidenta izziņa Nr. 41632/1.-21./29072. <i>Ziņa Nr. 300000592934, lēmums 24.10.2003, tiesnese Jevgēnija Jaunģelže</i>		
2.1.	Grozīt ierakstu Nr. 1.1 (žurnāla Nr. 300000592934, 21.10.2003) nosakot, ka Liepājas pilsētas pašvaldībai, nodokļu maksātāja kods 90000063185, uz atklātajiem dzīvokļu īpašumiem īpašuma tiesība izbeigusies. Īpašumā ir zemesgrāmatā neierakstītie dzīvokļu īpašumi ar tiem piekrtušajam kopīpašuma 11876/39681 domājamām daļām no zemes gabala un 5-stāvu 85 dzīvokļu dzīvojamās mājas. Pamats: 2012.gada 2. maija Liepājas pilsētas domes dzīvojamo māju privatizācijas komisijas lēmums Nr.175, 2012.gada 8. maija Liepājas pilsētas domes izziņa "Paziņojums par pašvaldības īpašuma tiesību pārgrozīšanu" Nr.262154/1-21/254405. <i>Ziņa Nr. 300003231396, lēmums 14.05.2012, tiesnese Smedze Rāja</i>		
II. daļa 2. iedaļa			
Ieraksta Nr.	Atzīmes par maksātnespēju, piedziņas vēršanu, aizliegumiem, pēcmantnieku iecelšanu un mantojuma līgumiem		
<i>Nav ierakstu</i>			

Atmodas bulvārī 12, Liepājā, dzīvokļu īpašnieku balsošanas protokols

Liepājā, Tukuma ielā 1A

Nr. 2018/5-12/28

2018.gada 23.janvārī

1. Lēmumu projekta nosūtīšana

Lēmuma projekts un tam pievienotie dokumenti dzīvokļu īpašniekiem tika nosūtīti 2017.gada 13.decembrī, nosakot balsošanas termiņu 2018.gada 10.janvārī.

2. Pieņemtie lēmumi un balsošanas rezultāti

1.jautājums – Vai piekrītat realizēt daudzdzīvokļu dzīvojamai mājai Atmodas bulvārī 12, Liepājā, energoefektivitāti paaugstinošos pasākumus (turpmāk – PROJEKTS) un pieņemt lēmumu daļībai programmā „Izaugsme un nodarbinātība” 4.2.1.specifiskā atbalsta mērķa „Veicināt energoefektivitātes paaugstināšanu valsts un dzīvojamās ēkās” 4.2.1.1. specifiskā atbalsta mērķa pasākuma „Veicināt energoefektivitātes paaugstināšanu dzīvojamās ēkās”, (turpmāk – PROGRAMMA), kuras nosacījumus regulē 2016.gada 15.marta Ministru kabineta noteikumi Nr. 160 (turpmāk - MK noteikumi).

Ar mērķi paaugstināt daudzdzīvokļu dzīvojamās mājas energoefektivitāti un īstenot PROJEKTU apstiprināt daļību PROGRAMMĀ, ar nosacījumu, ka PROJEKTS būs ekonomiski pamatots, tas ir PROJEKTA iekšējās atdeves rādītājs 20 gadu periodā būs lielāks par 0.

2.jautājums – Vai piekrītat pilnvarot SIA “Liepājas namu apsaimniekotājs” reģ. nr. 42103004583 dzīvokļu īpašnieku vārdā īstenot PROJEKTU un konkrēti daļībai PROGRAMMĀ un PROJEKTA realizācijai: sagatavot nepieciešamo tehnisko dokumentāciju, saņemt atzinumu no ALTUM par tehnisko dokumentāciju un pieteikties atbalsta (granta, aizdevuma, garantijas) saņemšanai ALTUM. Iepriekš minētā uzdevuma sakarā izdarīt visas nepieciešamās darbības, kā arī parakstīt visus nepieciešamos dokumentus dzīvokļu īpašnieku vārdā, tajā skaitā slēgt līgumus un parakstīt ar tiem saistītos darījuma dokumentus un veikt šo līgumu izpildi.

3.jautājums – Vai piekrītat pilnvarot SIA “Liepājas namu apsaimniekotājs” reģ. nr. 42103004583 dzīvokļu īpašnieku vārdā veikt piegādātāja (būvkomersanta, autoruzrauga, būvuzrauga vai citu piegādātāju) atlasi atklātā, pārredzamā, samērtā un nediskriminējošā procedūrā, ievērojot MK noteikumos noteikto un ALTUM norādījumus, kā arī informēt dzīvokļu īpašniekus par atlases rezultātiem. Iepriekš minētā uzdevuma sakarā izdarīt visas nepieciešamās darbības, kā arī visur kur nepieciešams parakstīties dzīvokļu īpašnieku vārdā.

4.jautājums – Vai piekrītat pilnvarot SIA “Liepājas namu apsaimniekotājs” reģ. nr. 42103004583 pēc piegādātāju (būvkomersanta, autoruzrauga, būvuzrauga vai citu piegādātāju) atlases, pieteikties finansējumam pie finansētāja.

5.jautājums - Pilnvarot SIA “Liepājas namu apsaimniekotājs” veikt sekojošas darbības:

- 5.1. Pasūtīt ēkas tehnisko apsekojumu energoefektivitātes pasākumu veikšanai;
- 5.2. Pasūtīt ēkas vienkāršotās renovācijas karti (vai tehnisko projektu) energoefektivitātes pasākumu veikšanai;
- 5.3. Pasūtīt renovācijas darbu būvizmaksu kontrollāmi;
- 5.4. Augstākminētās dokumentācijas izstrādī pasūtīt SIA “WS”, reģ. Nr. 52103047781;
- 5.5. Tehniskās dokumentācijas sagatavošanas izmaksas – 6000 EUR (bez PVN).

PAR: 62 (72.94%); PRET: 23 (27.06%) (tajā skaitā neiesniegtas 23 (divdesmit trīs) aptaujas anketas)

LĒMUMS IR PIEŅEMTS.

Protokolam tiek pievienotas 36 (trīsdesmit sešas) aptaujas anketas ar pielikumiem.

Balsojums par jumta seguma veidu:

Par metāla jumta segumu: 48 (56%)

Par bezazbesta šīfera jumta segumu: 14 (16%)

Lēmums ir pieņemts par metāla jumta seguma veida iekļaušanu projektā.

Balsojums gaisa pieplūdes vārsta ierīkošanu virtuvēs:

Par: 5 (6%)

Pret: 47 (55%)

Lēmums ir pieņemts pret gaisa pieplūdes vārsta ierīkošanu virtuvēs.

Parakstoties pilnvarotās personas SIA "Liepājas namu apsaimniekotājs" reģ.Nr. 42103004583 pārstāvis valdes loceklis Artis Rimma apliecinā, ka ir izpratis daudzdzīvokļu dzīvojamās mājas Atmodas bulvārī 12, Liepājā, dzīvokļu īpašnieku aptaujā Nr. 2018/5-12/28, kas notika no 13.12.2017. līdz 10.01.2018., lēmumos doto uzdevumu - īstenot energoefektivitātes paaugstināšanas pasākumus PROGRAMMAS ietvaros, piekrist veikt uzdevuma izpildei visas nepieciešamās darbības, apzinās pilnvarnieka atbildību atbilstoši Civillikuma 2295. un 2298.pantam un apņemas rīkoties dzīvokļu īpašnieku labā un viņu interesēs, kā arī saprot, ka pilnvarojums izdots bez pārpilnvarojuma tiesībām.

SIA "Liepājas namu apsaimniekotājs"

Valdes loceklis

A.Rimma



LR Valsts zemes dienests
Dienvidkurzemes reģionālā nodaļa

**BŪVES TEHNISKĀS
INVENTARIZĀCIJAS LIETA**

**Atmodas bulvāris 12
Liepāja**

2003

Graudu iela 27, Liepāja, LV-3401. Tālrunis/Fakss: 34 26765
<http://www.dkurzeme.vzd.gov.lv>

LR VZD DIENVIDKURZEMES REĢIONĀLĀ NODAĻA

BŪVES
TEHNISKĀS INVENTARIZĀCIJAS LIETA

Numurs: 17000020277005-01

Lapu skaits: 72

BŪVES KADAŠTRA APZĪMĒJUMS

17000020277005

Dzīvojamā māja

(Būves nosaukums)

ADRESE: Liepāja
Atmodas bulvāris 12

Tehniskās inventarizācijas darbu izpildītāji: Jautrīte Smirnova *Jautrīte Smirnova*

Izpildes datums: 10/07/2003

Tehniskās inventarizācijas darbu pārbaudītājs: Viljams Pāvils *Viljams Pāvils*

Pārbaudes datums: 22/07/2003

LR VZD reģionālās nodaļas vadītājs

Viljams Pāvils
LIEPĀJAS REĢIONĀLĀ NODAĻA
VADĪTĀJS

(Vārds, Uzvārds)

Viljams Pāvils
(Paraksts)

Datums: 2003 . gada "22."



Z.V.



INFORMĀCIJA PAR PASŪTĪJUMU

1. Tehniskās inventarizācijas lietas numurs: 17000020277005-01
2. Būves nosaukums: Dzīvojamā māja
3. Būves kadastra apzīmējums: 17000020277005
4. Būves adrese: Liepāja, Atmodas bulvāris 12
5. Pēdējās apsekošanas datums: 10/07/2003
6. Tehniskās inventarizācijas pasūtītāji: DzMPK
7. Pasūtījuma pieņemšanas datums: 28/04/2003
8. Tehniskās inventarizācijas darbu izpildītā Jautrīte Smirnova
9. Izpildes datums: 10/07/2003
10. Tehniskās inventarizācijas darbu pārbaudītājs Viljams Pāvils
11. Pārbaudes datums: 22/07/2003
12. Iesniegtie dokumenti:
13. Tehniskās inventarizācijas veids: Būves pilna atkārtotā tehniskā inventarizācija
14. Pasūtījuma izpildes termiņš (d.d.): 25
15. Pasūtījuma pieņēmējs: VZD Dienvidkurzemes reģionālā nodaļa

INFORMĀCIJA PAR BŪVI

1. Būves lietošanas veids: 1122 Triju vai vairāku dzīvokļu mājas
2. Būves kapitalitātes grupa: II grupa
3. Būves ārsienu materiāls: 01 Ķieģeļu mūris
4. Būves stāvu skaits:
 - 4.1. Virszemes: 5
 - 4.2. Pazemes: 1
5. Eksploatācijas uzsākšanas gads: 1968
6. Eksploatācijā pieņemšanas gads:
7. Būves konstruktīvā elementa apraksts:

7.1. Būves pamati	Dzelzsbetons/betons	apmierinošs
7.2. Būves ār sienas	Ķieģeļu mūris	daļēji apmierinošs
7.3. Būves pārsegumi	Dzelzsbetons/betons	apmierinošs
7.4. Būves jumts	Azbestcements loksnes	daļēji apmierinošs
8. Būves fiziskais nolietojums (%): 35
9. Būves apbūves laukums (kv.m.): 1042.3
10. Būvtilpums (kub.m.): 17302
11. Būves kopējā platība (kv.m.): 5148.7
12. Būves lietderīgā platība (kv.m.): 3968.1
 - 12.1. Dzīvokļu platība (kv.m.): 3794.5
 - 12.2. Nedzīvojamo telpu platība (kv.m.): 0
13. Telpu grupu skaits būvē: 92
14. Dzīvokļu skaits būvē: 85
15. Labiekārtojums:
 15. 1. Centrālā apkure
 15. 4. Elektroapgāde
 15. 5. Aukstā ūdens apgāde
 15. 6. Karstā ūdens apgāde
 15. 7. Gāzes apgāde
 15. 8. Kanalizācija
 15. 9. Tualetes telpa
 15. 10. Vannas (dušas) telpa
 15. 11. Savietotā sanitārtehniskā telpa
16. Patvaļīgās būvniecības pazīmes: - Nav

BŪVES EKSPLIKĀCIJA

Būves kopējā platība (kv.m.): 5148.7
 Būves lietderīgā platība (kv.m.): 3968.1
 Dzīvokļu kopējā platība (kv.m.): 3968.1
 Dzīvokļu platība (kv.m.): 3794.5
 Dzīvojamā platība (kv.m.): 2576.2
 Dzīvokļu palīgtelpu platība (kv.m.) 1218.3
 Dzīvokļu ārtelpu platība (kv.m.) 173.6
 Nedzīvojamo telpu platība (kv.m.) 0
 Nedzīvojamo iekštelpu platība (kv.m.) 0
 Nedzīvojamo ārtelpu platība (kv.m.) 0
 Būves koplietošanas palīgtelpu platība (kv.m.) 1180.6
 Koplietošanas iekštelpu platība (kv.m.) 1180.6
 Koplietošanas ārtelpu platība (kv.m.) 0

Telpu grupas numurs: 001

Telpu grupas adreses numurs: 1

Telpu grupas izmantošanas veids: 1122 Triju un vairāku dzīvokļu mājas dzīvojamā telpu grupa

Telpu grupas platību eksplikācija:

Dzīvokļa kopējā platība (kv.m.): 44.3
 Dzīvokļa platība (kv.m.): 44.3
 Dzīvojamā platība (kv.m.): 28.9
 Dzīvokļa palīgtelpu platība (kv.m.): 15.4
 Dzīvokļa ārtelpu platība (kv.m.): 0

Telpu grupas telpu eksplikācija:

Stāvs	Telpas numurs	Telpas nosaukums	Telpas veids	Telpas platība (kv.m.)	Telpas augstums (m)	Patvaļīgās būvniecības pazīme
1	1	Koridors	Dzīvokļa palīgtelpa	5.2	2.5	
1	2	Vannas istaba	Dzīvokļa palīgtelpa	2.1	2.5	
1	3	Tualete	Dzīvokļa palīgtelpa	.9	2.5	
1	4	Virtuve	Dzīvokļa palīgtelpa	7.2	2.5	
1	5	Istaba	Dzīvojamā telpa	12.4	2.5	
1	6	Istaba	Dzīvojamā telpa	16.5	2.5	

Telpu grupas numurs: 002

Telpu grupas adreses numurs: 2

Telpu grupas izmantošanas veids: 1122 Triju un vairāku dzīvokļu mājas dzīvojamā telpu grupa

Telpu grupas platību eksplikācija:

Dzīvokļa kopējā platība (kv.m.): 34,9

Dzīvokļa platība (kv.m.): 34,9

Dzīvojamā platība (kv.m.): 22

Dzīvokļa palīgtelpu platība (kv.m.): 12,9

Dzīvokļa ārtelpu platība (kv.m.): 0

Telpu grupas telpu eksplikācija:

Stāvs	Telpas numurs	Telpas nosaukums	Telpas veids	Telpas platība (kv.m.)	Telpas augstums (m)	Patvaļīgās būvniecības pazīme
1	1	Koridors	Dzīvokļa palīgtelpa	4.9	2.5	
1	2	Vannas istaba	Dzīvokļa palīgtelpa	2	2.5	
1	3	Tualete	Dzīvokļa palīgtelpa	.9	2.5	
1	4	Virtuve	Dzīvokļa palīgtelpa	5.1	2.5	
1	5	Istaba	Dzīvojamā telpa	7.8	2.5	
1	6	Istaba	Dzīvojamā telpa	14.2	2.5	

Telpu grupas numurs: 003

Telpu grupas adreses numurs: 3

Telpu grupas izmantošanas veids: 1122 Triju un vairāku dzīvokļu mājas dzīvojamā telpu grupa

Telpu grupas platību eksplikācija:

Dzīvokļa kopējā platība (kv.m.): 45,5

Dzīvokļa platība (kv.m.): 45,5

Dzīvojamā platība (kv.m.): 30,1

Dzīvokļa palīgtelpu platība (kv.m.): 15,4

Dzīvokļa ārtelpu platība (kv.m.): 0

Telpu grupas telpu eksplikācija:

Stāvs	Telpas numurs	Telpas nosaukums	Telpas veids	Telpas platība (kv.m.)	Telpas augstums (m)	Patvaļīgās būvniecības pazīme
1	1	Koridors	Dzīvokļa palīgtelpa	5.2	2.5	
1	2	Vannas istaba	Dzīvokļa palīgtelpa	2.1	2.5	
1	3	Tualete	Dzīvokļa palīgtelpa	.9	2.5	
1	4	Virtuve	Dzīvokļa palīgtelpa	7.2	2.5	
1	5	Istaba	Dzīvojamā telpa	12.6	2.5	
1	6	Istaba	Dzīvojamā telpa	17.5	2.5	

Telpu grupas numurs: 004

Telpu grupas adreses numurs: 4

Telpu grupas izmantošanas veids: 1122 Triju un vairāku dzīvokļu mājas dzīvojamā telpu grupa

Telpu grupas platību eksplikācija:

Dzīvokļa kopējā platība (kv.m.): 48.2

Dzīvokļa platība (kv.m.): 45.1

Dzīvojamā platība (kv.m.): 29.7

Dzīvokļa palīgtelpu platība (kv.m.): 15.4

Dzīvokļa ārtelpu platība (kv.m.): 3.1

Telpu grupas telpu eksplikācija:

Stāvs	Telpas numurs	Telpas nosaukums	Telpas veids	Telpas platība (kv.m.)	Telpas augstums (m)	Patvalīgās būvniecības pazīme
2	1	Koridors	Dzīvokļa palīgtelpa	5.2	2.5	
2	2	Vannas istaba	Dzīvokļa palīgtelpa	2.1	2.5	
2	3	Tualete	Dzīvokļa palīgtelpa	.9	2.5	
2	4	Virtuve	Dzīvokļa palīgtelpa	7.2	2.5	
2	5	Istaba	Dzīvojamā telpa	12.4	2.5	
2	6	Istaba	Dzīvojamā telpa	17.3	2.5	
2	7	Balkons	Dzīvokļa ārtelpa	3.1		

Telpu grupas numurs: 005

Telpu grupas adreses numurs: 5

Telpu grupas izmantošanas veids: 1122 Triju un vairāku dzīvokļu mājas dzīvojamā telpu grupa

Telpu grupas platību eksplikācija:

Dzīvokļa kopējā platība (kv.m.): 37.7

Dzīvokļa platība (kv.m.): 34.6

Dzīvojamā platība (kv.m.): 21.4

Dzīvokļa palīgtelpu platība (kv.m.): 13.2

Dzīvokļa ārtelpu platība (kv.m.): 3.1

Telpu grupas telpu eksplikācija:

Stāvs	Telpas numurs	Telpas nosaukums	Telpas veids	Telpas platība (kv.m.)	Telpas augstums (m)	Patvalīgās būvniecības pazīme
2	1	Koridors	Dzīvokļa palīgtelpa	4.9	2.5	
2	2	Vannas istaba	Dzīvokļa palīgtelpa	2.2	2.5	
2	3	Tualete	Dzīvokļa palīgtelpa	.9	2.5	
2	4	Virtuve	Dzīvokļa palīgtelpa	5.2	2.5	
2	5	Istaba	Dzīvojamā telpa	7.5	2.5	
2	6	Istaba	Dzīvojamā telpa	13.9	2.5	
2	7	Balkons	Dzīvokļa ārtelpa	3.1		

Telpu grupas numurs: 006

Telpu grupas adreses numurs: 6

Telpu grupas izmantošanas veids: 1122 Triju un vairāku dzīvokļu mājas dzīvojamā telpu grupa

Telpu grupas platību eksplikācija:

Dzīvokļa kopējā platība (kv.m.): 48.5

Dzīvokļa platība (kv.m.): 45.4

Dzīvojamā platība (kv.m.): 30

Dzīvokļa palīgtelpu platība (kv.m.): 15.4

Dzīvokļa ārtelpu platība (kv.m.): 3.1

Telpu grupas telpu eksplikācija:

Stāvs	Telpas numurs	Telpas nosaukums	Telpas veids	Telpas platība (kv.m.)	Telpas augstums (m)	Patvaļīgās būvniecības pazīme
2	1	Koridors	Dzīvokļa palīgtelpa	5.2	2.5	
2	2	Vannas istaba	Dzīvokļa palīgtelpa	2.1	2.5	
2	3	Tualete	Dzīvokļa palīgtelpa	.9	2.5	
2	4	Virtuve	Dzīvokļa palīgtelpa	7.2	2.5	
2	5	Istaba	Dzīvojamā telpa	12.8	2.5	
2	6	Istaba	Dzīvojamā telpa	17.2	2.5	
2	7	Balkons	Dzīvokļa ārtelpa	3.1		

Telpu grupas numurs: 007

Telpu grupas adreses numurs: 7

Telpu grupas izmantošanas veids: 1122 Triju un vairāku dzīvokļu mājas dzīvojamā telpu grupa

Telpu grupas platību eksplikācija:

Dzīvokļa kopējā platība (kv.m.): 48.2

Dzīvokļa platība (kv.m.): 45.1

Dzīvojamā platība (kv.m.): 29.7

Dzīvokļa palīgtelpu platība (kv.m.): 15.4

Dzīvokļa ārtelpu platība (kv.m.): 3.1

Telpu grupas telpu eksplikācija:

Stāvs	Telpas numurs	Telpas nosaukums	Telpas veids	Telpas platība (kv.m.)	Telpas augstums (m)	Patvaļīgās būvniecības pazīme
3	1	Koridors	Dzīvokļa palīgtelpa	5.2	2.5	
3	2	Vannas istaba	Dzīvokļa palīgtelpa	2.1	2.5	
3	3	Tualete	Dzīvokļa palīgtelpa	.9	2.5	
3	4	Virtuve	Dzīvokļa palīgtelpa	7.2	2.5	
3	5	Istaba	Dzīvojamā telpa	12.5	2.5	
3	6	Istaba	Dzīvojamā telpa	17.2	2.5	
3	7	Balkons	Dzīvokļa ārtelpa	3.1		

Telpu grupas numurs: 008

Telpu grupas adreses numurs: 8

Telpu grupas izmantošanas veids: 1122 Triju un vairāku dzīvokļu mājas dzīvojamā telpu grupa

Telpu grupas platību eksplikācija:

Dzīvokļa kopējā platība (kv.m.): 37.2

Dzīvokļa platība (kv.m.): 34.1

Dzīvojamā platība (kv.m.): 20.9

Dzīvokļa palīgtelpu platība (kv.m.): 13.2

Dzīvokļa ārtelpu platība (kv.m.): 3.1

Telpu grupas telpu eksplikācija:

Stāvs	Telpas numurs	Telpas nosaukums	Telpas veids	Telpas platība (kv.m.)	Telpas augstums (m)	Patvaļīgās būvniecības pazīme
3	1	Koridors	Dzīvokļa palīgtelpa	4.9	2.5	
3	2	Vannas istaba	Dzīvokļa palīgtelpa	2.2	2.5	
3	3	Tualete	Dzīvokļa palīgtelpa	.9	2.5	
3	4	Virtuve	Dzīvokļa palīgtelpa	5.2	2.5	
3	5	Istaba	Dzīvojamā telpa	7.5	2.5	
3	6	Istaba	Dzīvojamā telpa	13.4	2.5	
3	7	Balkons	Dzīvokļa ārtelpa	3.1		

Telpu grupas numurs: 009

Telpu grupas adreses numurs: 9

Telpu grupas izmantošanas veids: 1122 Triju un vairāku dzīvokļu mājas dzīvojamā telpu grupa

Telpu grupas platību eksplikācija:

Dzīvokļa kopējā platība (kv.m.): 48.3

Dzīvokļa platība (kv.m.): 45.2

Dzīvojamā platība (kv.m.): 29.8

Dzīvokļa palīgtelpu platība (kv.m.): 15.4

Dzīvokļa ārtelpu platība (kv.m.): 3.1

Telpu grupas telpu eksplikācija:

Stāvs	Telpas numurs	Telpas nosaukums	Telpas veids	Telpas platība (kv.m.)	Telpas augstums (m)	Patvaļīgās būvniecības pazīme
3	1	Dzīvoklis	Dzīvokļa palīgtelpa	5.2	2.5	
3	2	Vannas istaba	Dzīvokļa palīgtelpa	2.1	2.5	
3	3	Tualete	Dzīvokļa palīgtelpa	.9	2.5	
3	4	Virtuve	Dzīvokļa palīgtelpa	7.2	2.5	
3	5	Istaba	Dzīvojamā telpa	12.2	2.5	

3	6	Istaba	Dzīvojamā telpa	17.6	2.5	
3	7	Balkons	Dzīvokļa ārtelpa	3.1		

Telpu grupas numurs: 010

Telpu grupas adreses numurs: 10

Telpu grupas izmantošanas veids: 1122 Triju un vairāku dzīvokļu mājas dzīvojamā telpu grupa

Telpu grupas platību eksplikācija:

Dzīvokļa kopējā platība (kv.m.): 48.9

Dzīvokļa platība (kv.m.): 45.8

Dzīvojamā platība (kv.m.): 30.4

Dzīvokļa palīgtelpu platība (kv.m.): 15.4

Dzīvokļa ārtelpu platība (kv.m.): 3.1

Telpu grupas telpu eksplikācija:

Stāvs	Telpas numurs	Telpas nosaukums	Telpas veids	Telpas platība (kv.m.)	Telpas augstums (m)	Patvaļīgās būvniecības pazīme
4	1	Koridors	Dzīvokļa palīgtelpa	5.2	2.5	
4	2	Vannas istaba	Dzīvokļa palīgtelpa	2.1	2.5	
4	3	Tualete	Dzīvokļa palīgtelpa	.9	2.5	
4	4	Virtuve	Dzīvokļa palīgtelpa	7.2	2.5	
4	5	Istaba	Dzīvojamā telpa	12.8	2.5	
4	6	Istaba	Dzīvojamā telpa	17.6	2.5	
4	7	Balkons	Dzīvokļa ārtelpa	3.1		

Telpu grupas numurs: 011

Telpu grupas adreses numurs: 11

Telpu grupas izmantošanas veids: 1122 Triju un vairāku dzīvokļu mājas dzīvojamā telpu grupa

Telpu grupas platību eksplikācija:

Dzīvokļa kopējā platība (kv.m.): 38

Dzīvokļa platība (kv.m.): 34.9

Dzīvojamā platība (kv.m.): 22.5

Dzīvokļa palīgtelpu platība (kv.m.): 12.4

Dzīvokļa ārtelpu platība (kv.m.): 3.1

Telpu grupas telpu eksplikācija:

Stāvs	Telpas numurs	Telpas nosaukums	Telpas veids	Telpas platība (kv.m.)	Telpas augstums (m)	Patvaļīgās būvniecības pazīme
-------	---------------	------------------	--------------	------------------------	---------------------	-------------------------------

4	1	Koridors	Dzīvokļa palīgtelpa	4.2	2.5	
4	2	Vannas istaba	Dzīvokļa palīgtelpa	2.1	2.5	
4	3	Tualete	Dzīvokļa palīgtelpa	.9	2.5	
4	4	Virtuve	Dzīvokļa palīgtelpa	5.2	2.5	
4	5	Istaba	Dzīvojamā telpa	7.3	2.5	
4	6	Istaba	Dzīvojamā telpa	15.2	2.5	
4	7	Balkons	Dzīvokļa ārtelpa	3.1		

Telpu grupas numurs: 012

Telpu grupas adreses numurs: 12

Telpu grupas izmantošanas veids: 1122 Triju un vairāku dzīvokļu mājas dzīvojamā telpu grupa

Telpu grupas platību eksplikācija:

Dzīvokļa kopējā platība (kv.m.): 48.8

Dzīvokļa platība (kv.m.): 45.7

Dzīvojamā platība (kv.m.): 30.3

Dzīvokļa palīgtelpu platība (kv.m.): 15.4

Dzīvokļa ārtelpu platība (kv.m.): 3.1

Telpu grupas telpu eksplikācija:

Stavs	Telpas numurs	Telpas nosaukums	Telpas veids	Telpas platība (kv.m.)	Telpas augstums (m)	Patvaļīgās būvniecības pazīme
4	1	Koridors	Dzīvokļa palīgtelpa	5.2	2.5	
4	2	Vannas istaba	Dzīvokļa palīgtelpa	2.1	2.5	
4	3	Tualete	Dzīvokļa palīgtelpa	.9	2.5	
4	4	Virtuve	Dzīvokļa palīgtelpa	7.2	2.5	
4	5	Istaba	Dzīvojamā telpa	12.7	2.5	
4	6	Istaba	Dzīvojamā telpa	17.6	2.5	
4	7	Balkons	Dzīvokļa ārtelpa	3.1		

Telpu grupas numurs: 013

Telpu grupas adreses numurs: 13

Telpu grupas izmantošanas veids: 1122 Triju un vairāku dzīvokļu mājas dzīvojamā telpu grupa

Telpu grupas platību eksplikācija:

Dzīvokļa kopējā platība (kv.m.): 48.3

Dzīvokļa platība (kv.m.): 45.2

Dzīvojamā platība (kv.m.): 29.8

Dzīvokļa palīgtelpu platība (kv.m.): 15.4

Dzīvokļa ārtelpu platība (kv.m.): 3.1

Telpu grupas telpu eksplikācija:

Stāvs	Telpas numurs	Telpas nosaukums	Telpas veids	Telpas platība (kv.m.)	Telpas augstums (m)	Patvaļīgas būvniecības pazīme
5	1	Koridors	Dzīvokļa palīgtelpa	5.2	2.5	
5	2	Vannas istaba	Dzīvokļa palīgtelpa	2.1	2.5	
5	3	Tualete	Dzīvokļa palīgtelpa	.9	2.5	
5	4	Virtuve	Dzīvokļa palīgtelpa	7.2	2.5	
5	5	Istaba	Dzīvojamā telpa	12.5	2.5	
5	6	Istaba	Dzīvojamā telpa	17.3	2.5	
5	7	Balkons	Dzīvokļa ārtelpa	3.1		

Telpu grupas numurs: 014

Telpu grupas adreses numurs: 14

Telpu grupas izmantošanas veids: 1122 Triju un vairāku dzīvokļu mājas dzīvojamā telpu grupa

Telpu grupas platību eksplikācija:

Dzīvokļa kopējā platība (kv.m.): 38.4

Dzīvokļa platība (kv.m.): 35.3

Dzīvojamā platība (kv.m.): 22.9

Dzīvokļa palīgtelpu platība (kv.m.): 12.4

Dzīvokļa ārtelpu platība (kv.m.): 3.1

Telpu grupas telpu eksplikācija:

Stāvs	Telpas numurs	Telpas nosaukums	Telpas veids	Telpas platība (kv.m.)	Telpas augstums (m)	Patvaļīgas būvniecības pazīme
5	1	Koridors	Dzīvokļa palīgtelpa	4.2	2.5	
5	2	Vannas istaba	Dzīvokļa palīgtelpa	2.1	2.5	
5	3	Tualete	Dzīvokļa palīgtelpa	.9	2.5	
5	4	Virtuve	Dzīvokļa palīgtelpa	5.2	2.5	
5	5	Istaba	Dzīvojamā telpa	7.1	2.5	
5	6	Istaba	Dzīvojamā telpa	15.8	2.5	
5	7	Balkons	Dzīvokļa ārtelpa	3.1		

Telpu grupas numurs: 015

Telpu grupas adreses numurs: 15

Telpu grupas izmantošanas veids: 1122 Triju un vairāku dzīvokļu mājas dzīvojamā telpu grupa

Telpu grupas platību eksplikācija:

Dzīvokļa kopējā platība (kv.m.): 49.1

Dzīvokļa platība (kv.m.): 46

Dzīvojamā platība (kv.m.): 30.6

Dzīvokļa palīgtelpu platība (kv.m.): 15.4

Dzīvokļa ārtelpu platība (kv.m.): 3.1

Telpu grupas telpu eksplikācija:

Stāvs	Telpas numurs	Telpas nosaukums	Telpas veids	Telpas platība (kv.m.)	Telpas augstums (m)	Patvaļīgās būvniecības pazīme
5	1	Koridors	Dzīvokļa palīgtelpa	5.2	2.5	
5	2	Vannas istaba	Dzīvokļa palīgtelpa	2.1	2.5	
5	3	Tualete	Dzīvokļa palīgtelpa	.9	2.5	
5	4	Virtuve	Dzīvokļa palīgtelpa	7.2	2.5	
5	5	Istaba	Dzīvojamā telpa	12.7	2.5	
5	6	Istaba	Dzīvojamā telpa	17.9	2.5	
5	7	Balkons	Dzīvokļa ārtelpa	3.1		

Telpu grupas numurs: 016

Telpu grupas adreses numurs: 16

Telpu grupas izmantošanas veids: 1122 Triju un vairāku dzīvokļu mājas dzīvojamā telpu grupa

Telpu grupas platību eksplikācija:

Dzīvokļa kopējā platība (kv.m.): 57.9

Dzīvokļa platība (kv.m.): 57.9

Dzīvojamā platība (kv.m.): 42.5

Dzīvokļa palīgtelpu platība (kv.m.): 15.4

Dzīvokļa ārtelpu platība (kv.m.): 0

Telpu grupas telpu eksplikācija:

Stāvs	Telpas numurs	Telpas nosaukums	Telpas veids	Telpas platība (kv.m.)	Telpas augstums (m)	Patvaļīgās būvniecības pazīme
1	1	Koridors	Dzīvokļa palīgtelpa	5.2	2.5	
1	2	Vannas istaba	Dzīvokļa palīgtelpa	2.1	2.5	
1	3	Tualete	Dzīvokļa palīgtelpa	.9	2.5	
1	4	Virtuve	Dzīvokļa palīgtelpa	7.2	2.5	
1	5	Istaba	Dzīvojamā telpa	12.4	2.5	
1	6	Istaba	Dzīvojamā telpa	17.5	2.5	
1	7	Istaba	Dzīvojamā telpa	12.6	2.5	

Telpu grupas numurs: 017

Telpu grupas adreses numurs: 17

Telpu grupas izmantošanas veids: 1122 Triju un vairāku dzīvokļu mājas dzīvojamā telpu grupa

Telpu grupas platību eksplikācija:

Dzīvokļa kopējā platība (kv.m.): 69.4

Dzīvokļa platība (kv.m.): 69.4

Dzīvojamā platība (kv.m.): 54

Dzīvokļa palīgtelpu platība (kv.m.): 15.4

Dzīvokļa ārtelpu platība (kv.m.): 0

Telpu grupas telpu eksplikācija:

Stāvs	Telpas numurs	Telpas nosaukums	Telpas veids	Telpas platība (kv.m.)	Telpas augstums (m)	Patvaļīgās būvniecības pazīme
1	1	Koridors	Dzīvokļa palīgtelpa	5.2	2.5	
1	2	Vannas istaba	Dzīvokļa palīgtelpa	2.1	2.5	
1	3	Tualetes	Dzīvokļa palīgtelpa	.9	2.5	
1	4	Virtuve	Dzīvokļa palīgtelpa	7.2	2.5	
1	5	Istaba	Dzīvojamā telpa	12.4	2.5	
1	6	Istaba	Dzīvojamā telpa	12.5	2.5	
1	7	Istaba	Dzīvojamā telpa	17.1	2.5	
1	8	Istaba	Dzīvojamā telpa	12	2.5	

Telpu grupas numurs: 018

Telpu grupas adreses numurs: 18

Telpu grupas izmantošanas veids: 1122 Triju un vairāku dzīvokļu mājas dzīvojamā telpu grupa

Telpu grupas platību eksplikācija:

Dzīvokļa kopējā platība (kv.m.): 60.2

Dzīvokļa platība (kv.m.): 57.1

Dzīvojamā platība (kv.m.): 41.7

Dzīvokļa palīgtelpu platība (kv.m.): 15.4

Dzīvokļa ārtelpu platība (kv.m.): 3.1

Telpu grupas telpu eksplikācija:

Stāvs	Telpas numurs	Telpas nosaukums	Telpas veids	Telpas platība (kv.m.)	Telpas augstums (m)	Patvaļīgās būvniecības pazīme
2	1	Koridors	Dzīvokļa palīgtelpa	5.2	2.5	
2	2	Vannas istaba	Dzīvokļa palīgtelpa	2.1	2.5	
2	3	Tualetes	Dzīvokļa palīgtelpa	.9	2.5	
2	4	Virtuve	Dzīvokļa palīgtelpa	7.2	2.5	
2	5	Istaba	Dzīvojamā telpa	12.1	2.5	
2	6	Istaba	Dzīvojamā telpa	17.3	2.5	

2	7	Istaba	Dzīvojamā telpa	12.3	2.5	
2	8	Balkons	Dzīvokļa ārtelpa	3.1		

Telpu grupas numurs: 019

Telpu grupas adreses numurs: 19

Telpu grupas izmantošanas veids: 1122 Triju un vairāku dzīvokļu mājas dzīvojamā telpu grupa

Telpu grupas platību eksplikācija:

Dzīvokļa kopējā platība (kv.m.): 72

Dzīvokļa platība (kv.m.): 68.9

Dzīvojamā platība (kv.m.): 53.5

Dzīvokļa paligtelpu platība (kv.m.): 15.4

Dzīvokļa ārtelpu platība (kv.m.): 3.1

Telpu grupas telpu eksplikācija:

Stāvs	Telpas numurs	Telpas nosaukums	Telpas veids	Telpas platība (kv.m.)	Telpas augstums (m)	Patvalīgās būvniecības pazīme
2	1	Koridors	Dzīvokļa paligtelpa	5.2	2.5	
2	2	Vannas istaba	Dzīvokļa paligtelpa	2.1	2.5	
2	3	Tualets	Dzīvokļa paligtelpa	.9	2.5	
2	4	Virtuve	Dzīvokļa paligtelpa	7.2	2.5	
2	5	Istaba	Dzīvojamā telpa	12.4	2.5	
2	6	Istaba	Dzīvojamā telpa	11.8	2.5	
2	7	Istaba	Dzīvojamā telpa	17.3	2.5	
2	8	Istaba	Dzīvojamā telpa	12	2.5	
2	9	Balkons	Dzīvokļa ārtelpa	3.1		

Telpu grupas numurs: 020

Telpu grupas adreses numurs: 20

Telpu grupas izmantošanas veids: 1122 Triju un vairāku dzīvokļu mājas dzīvojamā telpu grupa

Telpu grupas platību eksplikācija:

Dzīvokļa kopējā platība (kv.m.): 60.5

Dzīvokļa platība (kv.m.): 57.4

Dzīvojamā platība (kv.m.): 42

Dzīvokļa paligtelpu platība (kv.m.): 15.4

Dzīvokļa ārtelpu platība (kv.m.): 3.1

Telpu grupas telpu eksplikācija:

Stāvs	Telpas numurs	Telpas nosaukums	Telpas veids	Telpas platība (kv.m.)	Telpas augstums (m)	Patvaļīgas būvniecības pazīme
3	1	Koridors	Dzīvokļa palīgtelpa	5.2	2.5	
3	2	Vannas istaba	Dzīvokļa palīgtelpa	2.1	2.5	
3	3	Tualete	Dzīvokļa palīgtelpa	.9	2.5	
3	4	Virtuve	Dzīvokļa palīgtelpa	7.2	2.5	
3	5	Istaba	Dzīvojamā telpa	13	2.5	
3	6	Istaba	Dzīvojamā telpa	17	2.5	
3	7	Istaba	Dzīvojamā telpa	12	2.5	
3	8	Balkons	Dzīvokļa ārtelpa	3.1		

Telpu grupas numurs: 021

Telpu grupas adreses numurs: 21

Telpu grupas izmantošanas veids: 1122 Triju un vairāku dzīvokļu mājas dzīvojamā telpu grupa

Telpu grupas platību eksplikācija:

Dzīvokļa kopējā platība (kv.m.): 72.7

Dzīvokļa platība (kv.m.): 69.6

Dzīvojamā platība (kv.m.): 54.2

Dzīvokļa palīgtelpu platība (kv.m.): 15.4

Dzīvokļa ārtelpu platība (kv.m.): 3.1

Telpu grupas telpu eksplikācija:

Stāvs	Telpas numurs	Telpas nosaukums	Telpas veids	Telpas platība (kv.m.)	Telpas augstums (m)	Patvaļīgas būvniecības pazīme
3	1	Koridors	Dzīvokļa palīgtelpa	5.2	2.5	
3	2	Vannas istaba	Dzīvokļa palīgtelpa	2.1	2.5	
3	3	Tualete	Dzīvokļa palīgtelpa	.9	2.5	
3	4	Virtuve	Dzīvokļa palīgtelpa	7.2	2.5	
3	5	Istaba	Dzīvojamā telpa	12.4	2.5	
3	6	Istaba	Dzīvojamā telpa	12.4	2.5	
3	7	Istaba	Dzīvojamā telpa	17.6	2.5	
3	8	Istaba	Dzīvojamā telpa	11.8	2.5	
3	9	Balkons	Dzīvokļa ārtelpa	3.1		

Telpu grupas numurs: 022

Telpu grupas adreses numurs: 22

Telpu grupas izmantošanas veids: 1122 Triju un vairāku dzīvokļu mājas dzīvojamā telpu grupa

Telpu grupas platību eksplikācija:

Dzīvokļa kopējā platība (kv.m.): 61.4
 Dzīvokļa platība (kv.m.): 58.3
 Dzīvojamā platība (kv.m.): 42.9
 Dzīvokļa palīgtelpu platība (kv.m.): 15.4
 Dzīvokļa ārtelpu platība (kv.m.): 3.1

Telpu grupas telpu eksplikācija:

Stāvs	Telpas numurs	Telpas nosaukums	Telpas veids	Telpas platība (kv.m.)	Telpas augstums (m)	Patvaļīgas būvniecības pazīme
4	1	Koridors	Dzīvokļa palīgtelpa	5.2	2.5	
4	2	Vannas istaba	Dzīvokļa palīgtelpa	2.1	2.5	
4	3	Tualete	Dzīvokļa palīgtelpa	.9	2.5	
4	4	Virtuve	Dzīvokļa palīgtelpa	7.2	2.5	
4	5	Istaba	Dzīvojamā telpa	12.7	2.5	
4	6	Istaba	Dzīvojamā telpa	17.6	2.5	
4	7	Istaba	Dzīvojamā telpa	12.6	2.5	
4	8	Balkons	Dzīvokļa ārtelpa	3.1		

Telpu grupas numurs: 023

Telpu grupas adreses numurs: 23

Telpu grupas izmantošanas veids: 1122 Triju un vairāku dzīvokļu mājas dzīvojamā telpu grupa

Telpu grupas platību eksplikācija:

Dzīvokļa kopējā platība (kv.m.): 73.7
 Dzīvokļa platība (kv.m.): 70.6
 Dzīvojamā platība (kv.m.): 55.2
 Dzīvokļa palīgtelpu platība (kv.m.): 15.4
 Dzīvokļa ārtelpu platība (kv.m.): 3.1

Telpu grupas telpu eksplikācija:

Stāvs	Telpas numurs	Telpas nosaukums	Telpas veids	Telpas platība (kv.m.)	Telpas augstums (m)	Patvaļīgas būvniecības pazīme
4	1	Koridors	Dzīvokļa palīgtelpa	5.2	2.5	
4	2	Vannas istaba	Dzīvokļa palīgtelpa	2.1	2.5	
4	3	Tualete	Dzīvokļa palīgtelpa	.9	2.5	
4	4	Virtuve	Dzīvokļa palīgtelpa	7.2	2.5	
4	5	Istaba	Dzīvojamā telpa	13	2.5	
4	6	Istaba	Dzīvojamā telpa	12.6	2.5	
4	7	Istaba	Dzīvojamā telpa	17.5	2.5	
4	8	Istaba	Dzīvojamā telpa	12.1	2.5	
4	9	Balkons	Dzīvokļa ārtelpa	3.1		

Telpu grupas numurs: 024

Telpu grupas adreses numurs: 24

Telpu grupas izmantošanas veids: 1122 Triju un vairāku dzīvokļu mājas dzīvojamā telpu grupa

Telpu grupas platību eksplikācija:

Dzīvokļa kopējā platība (kv.m.): 61.6

Dzīvokļa platība (kv.m.): 58.5

Dzīvojamā platība (kv.m.): 43.1

Dzīvokļa palīgtelpu platība (kv.m.): 15.4

Dzīvokļa ārtelpu platība (kv.m.): 3.1

Telpu grupas telpu eksplikācija:

Stāvs	Telpas numurs	Telpas nosaukums	Telpas veids	Telpas platība (kv.m.)	Telpas augstums (m)	Patvaļīgas būvniecības pazīme
5	1	Koridors	Dzīvokļa palīgtelpa	5.2	2.5	
5	2	Vannas istaba	Dzīvokļa palīgtelpa	2.1	2.5	
5	3	Tualete	Dzīvokļa palīgtelpa	.9	2.5	
5	4	Virtuve	Dzīvokļa palīgtelpa	7.2	2.5	
5	5	Istaba	Dzīvojamā telpa	12.9	2.5	
5	6	Istaba	Dzīvojamā telpa	17.6	2.5	
5	7	Istaba	Dzīvojamā telpa	12.6	2.5	
5	8	Balkons	Dzīvokļa ārtelpa	3.1		

Telpu grupas numurs: 025

Telpu grupas adreses numurs: 25

Telpu grupas izmantošanas veids: 1122 Triju un vairāku dzīvokļu mājas dzīvojamā telpu grupa

Telpu grupas platību eksplikācija:

Dzīvokļa kopējā platība (kv.m.): 73.8

Dzīvokļa platība (kv.m.): 70.7

Dzīvojamā platība (kv.m.): 55.3

Dzīvokļa palīgtelpu platība (kv.m.): 15.4

Dzīvokļa ārtelpu platība (kv.m.): 3.1

Telpu grupas telpu eksplikācija:

Stāvs	Telpas numurs	Telpas nosaukums	Telpas veids	Telpas platība (kv.m.)	Telpas augstums (m)	Patvaļīgas būvniecības pazīme
5	1	Koridors	Dzīvokļa palīgtelpa	5.2	2.5	
5	2	Vannas istaba	Dzīvokļa palīgtelpa	2.1	2.5	
5	3	Tualete	Dzīvokļa palīgtelpa	.9	2.5	
5	4	Virtuve	Dzīvokļa palīgtelpa	7.2	2.5	
5	5	Istaba	Dzīvojamā telpa	12.7	2.5	
5	6	Istaba	Dzīvojamā telpa	13	2.5	

5	7	Istaba	Dzīvojamā telpa	17.5	2.5	
5	8	Istaba	Dzīvojamā telpa	12.1	2.5	
5	9	Balkons	Dzīvokļa ārtelpa	3.1		

Telpu grupas numurs: 026

Telpu grupas adreses numurs: 26

Telpu grupas izmantošanas veids: 1122 Triju un vairāku dzīvokļu mājas dzīvojamā telpu grupa

Telpu grupas platību eksplikācija:

Dzīvokļa kopējā platība (kv.m.): 54.7

Dzīvokļa platība (kv.m.): 54.7

Dzīvojamā platība (kv.m.): 39.3

Dzīvokļa paligtelpu platība (kv.m.): 15.4

Dzīvokļa ārtelpu platība (kv.m.): 0

Telpu grupas telpu eksplikācija:

Stavs	Telpas numurs	Telpas nosaukums	Telpas veids	Telpas platība (kv.m.)	Telpas augstums (m)	Patīvas būvniecības pazīme
1	1	Koridors	Dzīvokļa paligtelpa	5.2	2.5	
1	2	Vannas istaba	Dzīvokļa paligtelpa	2.1	2.5	
1	3	Tualete	Dzīvokļa paligtelpa	.9	2.5	
1	4	Virtuve	Dzīvokļa paligtelpa	7.2	2.5	
1	5	Istaba	Dzīvojamā telpa	12.5	2.5	
1	6	Istaba	Dzīvojamā telpa	11.4	2.5	
1	7	Istaba	Dzīvojamā telpa	15.4	2.5	

Telpu grupas numurs: 027

Telpu grupas adreses numurs: 27

Telpu grupas izmantošanas veids: 1122 Triju un vairāku dzīvokļu mājas dzīvojamā telpu grupa

Telpu grupas platību eksplikācija:

Dzīvokļa kopējā platība (kv.m.): 25.1

Dzīvokļa platība (kv.m.): 25.1

Dzīvojamā platība (kv.m.): 13.9

Dzīvokļa paligtelpu platība (kv.m.): 11.2

Dzīvokļa ārtelpu platība (kv.m.): 0

Telpu grupas telpu eksplikācija:

Stāvs	Telpas numurs	Telpas nosaukums	Telpas veids	Telpas platība (kv.m.)	Telpas augstums (m)	Patvaļīgas hāvniecības pazīme
1	1	Priekštelpa	Dzīvokļa palīgtelpa	3	2.5	
1	2	Šāvienotā sanitārtehniskā telpa	Dzīvokļa palīgtelpa	2.9	2.5	
1	3	Virtuve	Dzīvokļa palīgtelpa	5.3	2.5	
1	4	Istaba	Dzīvojamā telpa	13.9	2.5	

Telpu grupas numurs: 028

Telpu grupas adreses numurs: 28

Telpu grupas izmantošanas veids: 1122 Triju un vairāku dzīvokļu mājas dzīvojamā telpu grupa

Telpu grupas platību eksplikācija:

Dzīvokļa kopējā platība (kv.m.): 47.9

Dzīvokļa platība (kv.m.): 47.9

Dzīvojamā platība (kv.m.): 32.5

Dzīvokļa palīgtelpu platība (kv.m.): 15.4

Dzīvokļa ārtelpu platība (kv.m.): 0

Telpu grupas telpu eksplikācija:

Stāvs	Telpas numurs	Telpas nosaukums	Telpas veids	Telpas platība (kv.m.)	Telpas augstums (m)	Patvaļīgas hāvniecības pazīme
1	1	Koridors	Dzīvokļa palīgtelpa	5.2	2.5	
1	2	Vannas istaba	Dzīvokļa palīgtelpa	2.1	2.5	
1	3	Tualete	Dzīvokļa palīgtelpa	.9	2.5	
1	4	Virtuve	Dzīvokļa palīgtelpa	7.2	2.5	
1	5	Istaba	Dzīvojamā telpa	13.7	2.5	
1	6	Istaba	Dzīvojamā telpa	18.8	2.5	

Telpu grupas numurs: 029

Telpu grupas adreses numurs: 29

Telpu grupas izmantošanas veids: 1122 Triju un vairāku dzīvokļu mājas dzīvojamā telpu grupa

Telpu grupas platību eksplikācija:

Dzīvokļa kopējā platība (kv.m.): 57.9

Dzīvokļa platība (kv.m.): 54.8

Dzīvojamā platība (kv.m.): 39.4

Dzīvokļa palīgtelpu platība (kv.m.): 15.4

Dzīvokļa ārtelpu platība (kv.m.): 3.1

Telpu grupas telpu eksplikācija:

Stāvs	Telpas numurs	Telpas nosaukums	Telpas veids	Telpas platība (kv.m.)	Telpas augstums (m)	Patvaļīgas būvniecības pazīme
2	1	Koridors	Dzīvokļa palīgtelpa	5.2	2.5	
2	2	Vannas istaba	Dzīvokļa palīgtelpa	2.1	2.5	
2	3	Tualete	Dzīvokļa palīgtelpa	.9	2.5	
2	4	Virtuve	Dzīvokļa palīgtelpa	7.2	2.5	
2	5	Istaba	Dzīvojamā telpa	12.6	2.5	
2	6	Istaba	Dzīvojamā telpa	11.3	2.5	
2	7	Istaba	Dzīvojamā telpa	15.5	2.5	
2	8	Balkons	Dzīvokļa ārtelpa	3.1		

Telpu grupas numurs: 030

Telpu grupas adreses numurs: 29 30

Telpu grupas izmantošanas veids: 1122 Triju un vairāku dzīvokļu mājas dzīvojamā telpu grupa

Telpu grupas platību eksplikācija:

Dzīvokļa kopējā platība (kv.m.): 25.9

Dzīvokļa platība (kv.m.): 25.9

Dzīvojamā platība (kv.m.): 14.7

Dzīvokļa palīgtelpu platība (kv.m.): 11.2

Dzīvokļa ārtelpu platība (kv.m.): 0

Telpu grupas telpu eksplikācija:

Stāvs	Telpas numurs	Telpas nosaukums	Telpas veids	Telpas platība (kv.m.)	Telpas augstums (m)	Patvaļīgas būvniecības pazīme
2	1	Priekštelpa	Dzīvokļa palīgtelpa	3	2.5	
2	2	Savienotā sanitārtehniskā telpa	Dzīvokļa palīgtelpa	3	2.5	
2	3	Virtuve	Dzīvokļa palīgtelpa	5.2	2.5	
2	4	Istaba	Dzīvojamā telpa	14.7	2.5	

Telpu grupas numurs: 031

Telpu grupas adreses numurs: 31

Telpu grupas izmantošanas veids: 1122 Triju un vairāku dzīvokļu mājas dzīvojamā telpu grupa

Telpu grupas platību eksplikācija:

Dzīvokļa kopējā platība (kv.m.): 50.9

Dzīvokļa platība (kv.m.): 47.8

Dzīvojamā platība (kv.m.): 32.4

Dzīvokļa palīgtelpu platība (kv.m.): 15.4

Dzīvokļa ārtelpu platība (kv.m.): 3.1

Telpu grupas telpu eksplikācija:

Stāvs	Telpas numurs	Telpas nosaukums	Telpas veids	Telpas platība (kv.m.)	Telpas augstums (m)	Patvaļīgās būvniecības pazīme
2	1	Koridors	Dzīvokļa palīgtelpa	5.2	2.5	
2	2	Vannas istaba	Dzīvokļa palīgtelpa	2.1	2.5	
2	3	Tualete	Dzīvokļa palīgtelpa	.9	2.5	
2	4	Virtuve	Dzīvokļa palīgtelpa	7.2	2.5	
2	5	Istaba	Dzīvojamā telpa	13.9	2.5	
2	6	Istaba	Dzīvojamā telpa	18.5	2.5	
2	7	Balkons	Dzīvokļa ārtelpa	3.1		

Telpu grupas numurs: 032

Telpu grupas adreses numurs: 32

Telpu grupas izmantošanas veids: 1122 Triju un vairāku dzīvokļu mājas dzīvojamā telpu grupa

Telpu grupas platību eksplikācija:

Dzīvokļa kopējā platība (kv.m.): 56.9

Dzīvokļa platība (kv.m.): 53.8

Dzīvojamā platība (kv.m.): 38.4

Dzīvokļa palīgtelpu platība (kv.m.): 15.4

Dzīvokļa ārtelpu platība (kv.m.): 3.1

Telpu grupas telpu eksplikācija:

Stāvs	Telpas numurs	Telpas nosaukums	Telpas veids	Telpas platība (kv.m.)	Telpas augstums (m)	Patvaļīgās būvniecības pazīme
3	1	Koridors	Dzīvokļa palīgtelpa	5.2	2.5	
3	2	Vannas istaba	Dzīvokļa palīgtelpa	2.1	2.5	
3	3	Tualete	Dzīvokļa palīgtelpa	.9	2.5	
3	4	Virtuve	Dzīvokļa palīgtelpa	7.2	2.5	
3	5	Istaba	Dzīvojamā telpa	12.4	2.5	
3	6	Istaba	Dzīvojamā telpa	10.6	2.5	
3	7	Istaba	Dzīvojamā telpa	15.4	2.5	
3	8	Balkons	Dzīvokļa ārtelpa	3.1		

Telpu grupas numurs: 033

Telpu grupas adreses numurs: 33

Telpu grupas izmantošanas veids: 1122 Triju un vairāku dzīvokļu mājas dzīvojamā telpu grupa

Telpu grupas platību eksplikācija:

Dzīvokļa kopējā platība (kv.m.): 25.4
 Dzīvokļa platība (kv.m.): 25.4
 Dzīvojamā platība (kv.m.): 14.4
 Dzīvokļa palīgtelpu platība (kv.m.): 11
 Dzīvokļa ārtelpu platība (kv.m.): 0

Telpu grupas telpu eksplikācija:

Stāvs	Telpas numurs	Telpas nosaukums	Telpas veids	Telpas platība (kv.m.)	Telpas augstums (m)	Putvītņģas būvniecības pazīme
3	1	Priekštelpa	Dzīvokļa palīgtelpa	3	2.5	
3	2	Savienotā sanitārtehniskā telpa	Dzīvokļa palīgtelpa	2.9	2.5	
3	3	Virtuve	Dzīvokļa palīgtelpa	5.1	2.5	
3	4	Istaba	Dzīvojamā telpa	14.4	2.5	

Telpu grupas numurs: 034
 Telpu grupas adreses numurs: 34
 Telpu grupas izmantošanas veids: 1122 Triju un vairāku dzīvokļu mājas dzīvojamā telpu grupa

Telpu grupas platību eksplikācija:

Dzīvokļa kopējā platība (kv.m.): 50.6
 Dzīvokļa platība (kv.m.): 47.5
 Dzīvojamā platība (kv.m.): 32.1
 Dzīvokļa palīgtelpu platība (kv.m.): 15.4
 Dzīvokļa ārtelpu platība (kv.m.): 3.1

Telpu grupas telpu eksplikācija:

Stāvs	Telpas numurs	Telpas nosaukums	Telpas veids	Telpas platība (kv.m.)	Telpas augstums (m)	Putvītņģas būvniecības pazīme
3	1	Koridors	Dzīvokļa palīgtelpa	5.2	2.5	
3	2	Vannas istaba	Dzīvokļa palīgtelpa	2.1	2.5	
3	3	Tualets	Dzīvokļa palīgtelpa	.9	2.5	
3	4	Virtuve	Dzīvokļa palīgtelpa	7.2	2.5	
3	5	Istaba	Dzīvojamā telpa	13.7	2.5	
3	6	Istaba	Dzīvojamā telpa	18.4	2.5	
3	7	Balkons	Dzīvokļa ārtelpa	3.1		

Telpu grupas numurs: 035
 Telpu grupas adreses numurs: 35

Telpu grupas izmantošanas veids: 1122 Triju un vairāku dzīvokļu mājas dzīvojamā telpu grupa

Telpu grupas platību eksplikācija:

Dzīvokļa kopējā platība (kv.m.): ~~59,3~~ 57,8
 Dzīvokļa platība (kv.m.): ~~58,2~~ 54,7
 Dzīvojamā platība (kv.m.): ~~40,8~~ 39,3
 Dzīvokļa paligtelpu platība (kv.m.): 15,4
 Dzīvokļa ārtelpu platība (kv.m.): 3,1

Telpu grupas telpu eksplikācija:

Stāvs	Telpas numurs	Telpas nosaukums	Telpas veids	Telpas platība (kv.m.)	Telpas augstums (m)	Patvaļīgās būvniecības pazīme
4	1	Koridors	Dzīvokļa paligtelpa	5,2	2,5	
4	2	Vannas istaba	Dzīvokļa paligtelpa	2,1	2,5	
4	3	Tualete	Dzīvokļa paligtelpa	.9	2,5	
4	4	Virtuve	Dzīvokļa paligtelpa	7,2	2,5	
4	5	Istaba	Dzīvojamā telpa	12,8	2,5	
4	6	Istaba	Dzīvojamā telpa <i>11.1</i>	12,6	2,5	
4	7	Istaba	Dzīvojamā telpa	15,4	2,5	
4	8	Balkons	Dzīvokļa ārtelpa	3,1		

Telpu grupas numurs: 036

Telpu grupas adreses numurs: 36

Telpu grupas izmantošanas veids: 1122 Triju un vairāku dzīvokļu mājas dzīvojamā telpu grupa

Telpu grupas platību eksplikācija:

Dzīvokļa kopējā platība (kv.m.): 25,3
 Dzīvokļa platība (kv.m.): 25,3
 Dzīvojamā platība (kv.m.): 14,2
 Dzīvokļa paligtelpu platība (kv.m.): 11,1
 Dzīvokļa ārtelpu platība (kv.m.): 0

Telpu grupas telpu eksplikācija:

Stāvs	Telpas numurs	Telpas nosaukums	Telpas veids	Telpas platība (kv.m.)	Telpas augstums (m)	Patvaļīgās būvniecības pazīme
4	1	Koridors	Dzīvokļa paligtelpa	3	2,5	
4	2	Savienotā sanitārtehniskā telpa	Dzīvokļa paligtelpa	2,9	2,5	
4	3	Virtuve	Dzīvokļa paligtelpa	5,2	2,5	
4	4	Istaba	Dzīvojamā telpa	14,2	2,5	

Telpu grupas numurs: 037

Telpu grupas adreses numurs: 37

Telpu grupas izmantošanas veids: 1122 Triju un vairāku dzīvokļu mājas dzīvojamā telpu grupa

Telpu grupas platību eksplikācija:

Dzīvokļa kopējā platība (kv.m.): 50.7

Dzīvokļa platība (kv.m.): 47.6

Dzīvojamā platība (kv.m.): 32.2

Dzīvokļa paligtelpu platība (kv.m.): 15.4

Dzīvokļa ārtelpu platība (kv.m.): 3.1

Telpu grupas telpu eksplikācija:

Stāvs	Telpas numurs	Telpas nosaukums	Telpas veids	Telpas platība (kv.m.)	Telpas augstums (m)	Patvaļīgas būvniecības pazīme
4	1	Koridors	Dzīvokļa paligtelpa	5.2	2.5	
4	2	Vannas istaba	Dzīvokļa paligtelpa	2.1	2.5	
4	3	Tualete	Dzīvokļa paligtelpa	.9	2.5	
4	4	Virtuve	Dzīvokļa paligtelpa	7.2	2.5	
4	5	Istaba	Dzīvojamā telpa	13.5	2.5	
4	6	Istaba	Dzīvojamā telpa	18.7	2.5	
4	7	Balkons	Dzīvokļa ārtelpa	3.1		

Telpu grupas numurs: 038

Telpu grupas adreses numurs: 38

Telpu grupas izmantošanas veids: 1122 Triju un vairāku dzīvokļu mājas dzīvojamā telpu grupa

Telpu grupas platību eksplikācija:

Dzīvokļa kopējā platība (kv.m.): 58.5

Dzīvokļa platība (kv.m.): 55.4

Dzīvojamā platība (kv.m.): 40

Dzīvokļa paligtelpu platība (kv.m.): 15.4

Dzīvokļa ārtelpu platība (kv.m.): 3.1

Telpu grupas telpu eksplikācija:

Stāvs	Telpas numurs	Telpas nosaukums	Telpas veids	Telpas platība (kv.m.)	Telpas augstums (m)	Patvaļīgas būvniecības pazīme
5	1	Koridors	Dzīvokļa paligtelpa	5.2	2.5	
5	2	Vannas istaba	Dzīvokļa paligtelpa	2.1	2.5	
5	3	Tualete	Dzīvokļa paligtelpa	.9	2.5	
5	4	Virtuve	Dzīvokļa paligtelpa	7.2	2.5	
5	5	Istaba	Dzīvojamā telpa	13	2.5	
5	6	Istaba	Dzīvojamā telpa	11.2	2.5	
5	7	Istaba	Dzīvojamā telpa	15.8	2.5	

5	8	Balkons	Dzīvokļa ārtelpa	3.1		
---	---	---------	------------------	-----	--	--

Telpu grupas numurs: 039

Telpu grupas adreses numurs: 39

Telpu grupas izmantošanas veids: 1122 Triju un vairāku dzīvokļu mājas dzīvojamā telpu grupa

Telpu grupas platību eksplikācija:

Dzīvokļa kopējā platība (kv.m.): 26.1

Dzīvokļa platība (kv.m.): 26.1

Dzīvojamā platība (kv.m.): 14.9

Dzīvokļa palīgtelpu platība (kv.m.): 11.2

Dzīvokļa ārtelpu platība (kv.m.): 0

Telpu grupas telpu eksplikācija:

Stāvs	Telpas numurs	Telpas nosaukums	Telpas veids	Telpas platība (kv.m.)	Telpas augstums (m)	Patvalģas būvniecības pazīme
5	1	Prickštelpa	Dzīvokļa palīgtelpa	3	2.5	
5	2	Savienotā sanitārtehniskā telpa	Dzīvokļa palīgtelpa	3	2.5	
5	3	Virtuve	Dzīvokļa palīgtelpa	5.2	2.5	
5	4	Istaba	Dzīvojamā telpa	14.9	2.5	

Telpu grupas numurs: 040

Telpu grupas adreses numurs: 40

Telpu grupas izmantošanas veids: 1122 Triju un vairāku dzīvokļu mājas dzīvojamā telpu grupa

Telpu grupas platību eksplikācija:

Dzīvokļa kopējā platība (kv.m.): 51.1

Dzīvokļa platība (kv.m.): 48

Dzīvojamā platība (kv.m.): 32.6

Dzīvokļa palīgtelpu platība (kv.m.): 15.4

Dzīvokļa ārtelpu platība (kv.m.): 3.1

Telpu grupas telpu eksplikācija:

Stāvs	Telpas numurs	Telpas nosaukums	Telpas veids	Telpas platība (kv.m.)	Telpas augstums (m)	Patvalģas būvniecības pazīme
5	1	Koridors	Dzīvokļa palīgtelpa	5.2	2.5	
5	2	Vannas istaba	Dzīvokļa palīgtelpa	2.1	2.5	
5	3	Tualete	Dzīvokļa palīgtelpa	.9	2.5	

5	4	Virtuve	Dzīvokļa palīgtelpa	7.2	2.5	
5	5	Istaba	Dzīvojamā telpa	14.1	2.5	
5	6	Istaba	Dzīvojamā telpa	18.5	2.5	
5	7	balkons	Dzīvokļa ārtelpa	3.1		

Telpu grupas numurs: 041

Telpu grupas adreses numurs: 41

Telpu grupas izmantošanas veids: 1122 Triju un vairāku dzīvokļu mājas dzīvojamā telpu grupa

Telpu grupas platību eksplikācija:

Dzīvokļa kopējā platība (kv.m.): 47.1

Dzīvokļa platība (kv.m.): 47.1

Dzīvojamā platība (kv.m.): 31.7

Dzīvokļa palīgtelpu platība (kv.m.): 15.4

Dzīvokļa ārtelpu platība (kv.m.): 0

Telpu grupas telpu eksplikācija:

Stāvs	Telpas numurs	Telpas nosaukums	Telpas veids	Telpas platība (kv.m.)	Telpas augstums (m)	Patvaļīgās būvniecības pazīme
1	1	Koridors	Dzīvokļa palīgtelpa	5.2	2.5	
1	2	Vannas istaba	Dzīvokļa palīgtelpa	2.1	2.5	
1	3	Tualete	Dzīvokļa palīgtelpa	.9	2.5	
1	4	Virtuve	Dzīvokļa palīgtelpa	7.2	2.5	
1	5	Istaba	Dzīvojamā telpa	13.3	2.5	
1	6	Istaba	Dzīvojamā telpa	18.4	2.5	

Telpu grupas numurs: 042

Telpu grupas adreses numurs: 42

Telpu grupas izmantošanas veids: 1122 Triju un vairāku dzīvokļu mājas dzīvojamā telpu grupa

Telpu grupas platību eksplikācija:

Dzīvokļa kopējā platība (kv.m.): 25.5

Dzīvokļa platība (kv.m.): 25.5

Dzīvojamā platība (kv.m.): 14.1

Dzīvokļa palīgtelpu platība (kv.m.): 11.4

Dzīvokļa ārtelpu platība (kv.m.): 0

Telpu grupas telpu eksplikācija:

Stāvs	Telpas numurs	Telpas nosaukums	Telpas veids	Telpas platība (kv.m.)	Telpas augstums (m)	Patvaļīgās būvniecības pazīme
1	1	Priekštelpa	Dzīvokļa palīgtelpa	3	2.5	
1	2	Savienotā sanitārtehniskā telpa	Dzīvokļa palīgtelpa	3.3	2.5	
1	3	Virtuve	Dzīvokļa palīgtelpa	5.1	2.5	
1	4	Istaba	Dzīvojamā telpa	14.1	2.5	

Telpu grupas numurs: 043

Telpu grupas adreses numurs: 43

Telpu grupas izmantošanas veids: 1122 Triju un vairāku dzīvokļu mājas dzīvojamā telpu grupa

Telpu grupas platību eksplikācija:

Dzīvokļa kopējā platība (kv.m.): 54.3

Dzīvokļa platība (kv.m.): 54.3

Dzīvojamā platība (kv.m.): 38.9

Dzīvokļa palīgtelpu platība (kv.m.): 15.4

Dzīvokļa ārtelpu platība (kv.m.): 0

Telpu grupas telpu eksplikācija:

Stāvs	Telpas numurs	Telpas nosaukums	Telpas veids	Telpas platība (kv.m.)	Telpas augstums (m)	Patvaļīgās būvniecības pazīme
1	1	Koridors	Dzīvokļa palīgtelpa	5.2	2.5	
1	2	Vannas istaba	Dzīvokļa palīgtelpa	2.1	2.5	
1	3	Tualete	Dzīvokļa palīgtelpa	.9	2.5	
1	4	Virtuve	Dzīvokļa palīgtelpa	7.2	2.5	
1	5	Istaba	Dzīvojamā telpa	12.6	2.5	
1	6	Istaba	Dzīvojamā telpa	11.4	2.5	
1	7	Istaba	Dzīvojamā telpa	14.9	2.5	

Telpu grupas numurs: 044

Telpu grupas adreses numurs: 44

Telpu grupas izmantošanas veids: 1122 Triju un vairāku dzīvokļu mājas dzīvojamā telpu grupa

Telpu grupas platību eksplikācija:

Dzīvokļa kopējā platība (kv.m.): 50.5

Dzīvokļa platība (kv.m.): 47.4

Dzīvojamā platība (kv.m.): 32

Dzīvokļa palīgtelpu platība (kv.m.): 15.4

Dzīvokļa ārtelpu platība (kv.m.): 3.1

Telpu grupas telpu eksplikācija:

Stāvs	Telpas numurs	Telpas nosaukums	Telpas veids	Telpas platība (kv.m.)	Telpas augstums (m)	Patvaļīgas būvniecības pazīme
2	1	Koridors	Dzīvokļa palīgtelpa	5.2	2.5	
2	2	Vannas istaba	Dzīvokļa palīgtelpa	2.1	2.5	
2	3	Tualetes	Dzīvokļa palīgtelpa	.9	2.5	
2	4	Virtuve	Dzīvokļa palīgtelpa	7.2	2.5	
2	5	Istaba	Dzīvojamā telpa	13.6	2.5	
2	6	Istaba	Dzīvojamā telpa	18.4	2.5	
2	7	Balkons	Dzīvokļa ārtelpa	3.1		

Telpu grupas numurs: 045

Telpu grupas adreses numurs: 45

Telpu grupas izmantošanas veids: 1122 Triju un vairāku dzīvokļu mājas dzīvojamā telpu grupa

Telpu grupas platību eksplikācija:

Dzīvokļa kopējā platība (kv.m.): 25.7

Dzīvokļa platība (kv.m.): 25.7

Dzīvojamā platība (kv.m.): 14.5

Dzīvokļa palīgtelpu platība (kv.m.): 11.2

Dzīvokļa ārtelpu platība (kv.m.): 0

Telpu grupas telpu eksplikācija:

Stāvs	Telpas numurs	Telpas nosaukums	Telpas veids	Telpas platība (kv.m.)	Telpas augstums (m)	Patvaļīgas būvniecības pazīme
2	1	Priekštelpa	Dzīvokļa palīgtelpa	2.9	2.5	
2	2	Savienotā sanitārtehniskā telpa	Dzīvokļa palīgtelpa	3.1	2.5	
2	3	Virtuve	Dzīvokļa palīgtelpa	5.2	2.5	
2	4	Istaba	Dzīvojamā telpa	14.5	2.5	

Telpu grupas numurs: 046

Telpu grupas adreses numurs: 46

Telpu grupas izmantošanas veids: 1122 Triju un vairāku dzīvokļu mājas dzīvojamā telpu grupa

Telpu grupas platību eksplikācija:

Telpu grupas adreses numurs: 48

Telpu grupas izmantošanas veids: 1122 Triju un vairāku dzīvokļu mājas dzīvojamā telpu grupa

Telpu grupas platību eksplikācija:

Dzīvokļa kopējā platība (kv.m.): 25.7

Dzīvokļa platība (kv.m.): 25.7

Dzīvojamā platība (kv.m.): 14.7

Dzīvokļa palīgtelpu platība (kv.m.): 11

Dzīvokļa ārtelpu platība (kv.m.): 0

Telpu grupas telpu eksplikācija:

Stāvs	Telpas numurs	Telpas nosaukums	Telpas veids	Telpas platība (kv.m.)	Telpas augstums (m)	Patvaļīgās būvniecības pazīme
3	1	Prickštelpa	Dzīvokļa palīgtelpa	3	2.5	
3	2	Šavienotā sanitārtehniskā telpa	Dzīvokļa palīgtelpa	2.9	2.5	
3	3	Virtuve	Dzīvokļa palīgtelpa	5.1	2.5	
3	4	Istaba	Dzīvojamā telpa	14.7	2.5	

Telpu grupas numurs: 049

Telpu grupas adreses numurs: 49

Telpu grupas izmantošanas veids: 1122 Triju un vairāku dzīvokļu mājas dzīvojamā telpu grupa

Telpu grupas platību eksplikācija:

Dzīvokļa kopējā platība (kv.m.): 57.2

Dzīvokļa platība (kv.m.): 54.1

Dzīvojamā platība (kv.m.): 38.7

Dzīvokļa palīgtelpu platība (kv.m.): 15.4

Dzīvokļa ārtelpu platība (kv.m.): 3.1

Telpu grupas telpu eksplikācija:

Stāvs	Telpas numurs	Telpas nosaukums	Telpas veids	Telpas platība (kv.m.)	Telpas augstums (m)	Patvaļīgās būvniecības pazīme
3	1	Koridors	Dzīvokļa palīgtelpa	5.2	2.5	
3	2	Vannas istaba	Dzīvokļa palīgtelpa	2.1	2.5	
3	3	Tualete	Dzīvokļa palīgtelpa	.9	2.5	
3	4	Virtuve	Dzīvokļa palīgtelpa	7.2	2.5	
3	5	Istaba	Dzīvojamā telpa	12.4	2.5	
3	6	Istaba	Dzīvojamā telpa	11.4	2.5	
3	7	Istaba	Dzīvojamā telpa	14.9	2.5	
3	8	Balkons	Dzīvokļa ārtelpa	3.1		

Telpu grupas numurs: 050

Telpu grupas adreses numurs: 50

Telpu grupas izmantošanas veids: 1122 Triju un vairāku dzīvokļu mājas dzīvojamā telpu grupa

Telpu grupas platību eksplikācija:

Dzīvokļa kopējā platība (kv.m.): 50.4

Dzīvokļa platība (kv.m.): 47.3

Dzīvojamā platība (kv.m.): 31.9

Dzīvokļa palīgtelpu platība (kv.m.): 15.4

Dzīvokļa ārtelpu platība (kv.m.): 3.1

Telpu grupas telpu eksplikācija:

Stāvs	Telpas numurs	Telpas nosaukums	Telpas veids	Telpas platība (kv.m.)	Telpas augstums (m)	Patvaļīgās būvniecības pazīme
4	1	Koridors	Dzīvokļa palīgtelpa	5.2	2.5	
4	2	Vannas istaba	Dzīvokļa palīgtelpa	2.1	2.5	
4	3	Tualete	Dzīvokļa palīgtelpa	.9	2.5	
4	4	Virtuve	Dzīvokļa palīgtelpa	7.2	2.5	
4	5	Istaba	Dzīvojamā telpa	13.6	2.5	
4	6	Istaba	Dzīvojamā telpa	18.3	2.5	
4	7	Balkons	Dzīvokļa ārtelpa	3.1		

Telpu grupas numurs: 051

Telpu grupas adreses numurs: 51

Telpu grupas izmantošanas veids: 1122 Triju un vairāku dzīvokļu mājas dzīvojamā telpu grupa

Telpu grupas platību eksplikācija:

Dzīvokļa kopējā platība (kv.m.): 25.7

Dzīvokļa platība (kv.m.): 25.7

Dzīvojamā platība (kv.m.): 14.4

Dzīvokļa palīgtelpu platība (kv.m.): 11.3

Dzīvokļa ārtelpu platība (kv.m.): 0

Telpu grupas telpu eksplikācija:

Stāvs	Telpas numurs	Telpas nosaukums	Telpas veids	Telpas platība (kv.m.)	Telpas augstums (m)	Patvaļīgās būvniecības pazīme
4	1	Priekštelpa	Dzīvokļa palīgtelpa	3	2.5	
4	2	Savienotā sanitārtehniskā telpa	Dzīvokļa palīgtelpa	3.1	2.5	
4	3	Virtuve	Dzīvokļa palīgtelpa	5.2	2.5	
4	4	Istaba	Dzīvojamā telpa	14.4	2.5	

Telpu grupas numurs: 052

Telpu grupas adreses numurs: 52

Telpu grupas izmantošanas veids: 1122 Triju un vairāku dzīvokļu mājas dzīvojamā telpu grupa

Telpu grupas platību eksplikācija:

Dzīvokļa kopējā platība (kv.m.): 57.9

Dzīvokļa platība (kv.m.): 54.8

Dzīvojamā platība (kv.m.): 39.4

Dzīvokļa palīgtelpu platība (kv.m.): 15.4

Dzīvokļa ārtelpu platība (kv.m.): 3.1

Telpu grupas telpu eksplikācija:

Stāvs	Telpas numurs	Telpas nosaukums	Telpas veids	Telpas platība (kv.m.)	Telpas augstums (m)	Patvaļīgās būvniecības pazīme
4	1	Koridors	Dzīvokļa palīgtelpa	5.2	2.5	
4	2	Vannas istaba	Dzīvokļa palīgtelpa	2.1	2.5	
4	3	Tualete	Dzīvokļa palīgtelpa	.9	2.5	
4	4	Virtuve	Dzīvokļa palīgtelpa	7.2	2.5	
4	5	Istaba	Dzīvojamā telpa	12.5	2.5	
4	6	Istaba	Dzīvojamā telpa	11	2.5	
4	7	Istaba	Dzīvojamā telpa	15.9	2.5	
4	8	Balkons	Dzīvokļa ārtelpa	3.1		

Telpu grupas numurs: 053

Telpu grupas adreses numurs: 53

Telpu grupas izmantošanas veids: 1122 Triju un vairāku dzīvokļu mājas dzīvojamā telpu grupa

Telpu grupas platību eksplikācija:

Dzīvokļa kopējā platība (kv.m.): 50.5

Dzīvokļa platība (kv.m.): 47.4

Dzīvojamā platība (kv.m.): 32

Dzīvokļa palīgtelpu platība (kv.m.): 15.4

Dzīvokļa ārtelpu platība (kv.m.): 3.1

Telpu grupas telpu eksplikācija:

Stāvs	Telpas numurs	Telpas nosaukums	Telpas veids	Telpas platība (kv.m.)	Telpas augstums (m)	Patvaļīgās būvniecības pazīme
5	1	Koridors	Dzīvokļa palīgtelpa	5.2	2.5	
5	2	Vannas istaba	Dzīvokļa palīgtelpa	2.1	2.5	
5	3	Tualete	Dzīvokļa palīgtelpa	.9	2.5	
5	4	Virtuve	Dzīvokļa palīgtelpa	7.2	2.5	
5	5	Istaba	Dzīvojamā telpa	13.5	2.5	
5	6	Istaba	Dzīvojamā telpa	18.5	2.5	

5	7	Balkons	Dzīvokļa ārtelpa	3.1		
---	---	---------	------------------	-----	--	--

Telpu grupas numurs: 054

Telpu grupas adreses numurs: 54

Telpu grupas izmantošanas veids: 1122 Triju un vairāku dzīvokļu mājas dzīvojamā telpu grupa

Telpu grupas platību eksplikācija:

Dzīvokļa kopējā platība (kv.m.): 25.6

Dzīvokļa platība (kv.m.): 25.6

Dzīvojamā platība (kv.m.): 14.4

Dzīvokļa paligtelpu platība (kv.m.): 11.2

Dzīvokļa ārtelpu platība (kv.m.): 0

Telpu grupas telpu eksplikācija:

Sīvs	Telpas numurs	Telpas nosaukums	Telpas veids	Telpas platība (kv.m.)	Telpas augstums (m)	Patvaļīgas būvniecības pazīme
5	1	Priekštelpa	Dzīvokļa paligtelpa	3	2.5	
5	2	Savienotā sanitārtehniskā telpa	Dzīvokļa paligtelpa	3	2.5	
5	3	Virtuve	Dzīvokļa paligtelpa	5.2	2.5	
5	4	Istaba	Dzīvojamā telpa	14.4	2.5	

Telpu grupas numurs: 055

Telpu grupas adreses numurs: 55

Telpu grupas izmantošanas veids: 1122 Triju un vairāku dzīvokļu mājas dzīvojamā telpu grupa

Telpu grupas platību eksplikācija:

Dzīvokļa kopējā platība (kv.m.): 58.2

Dzīvokļa platība (kv.m.): 55.1

Dzīvojamā platība (kv.m.): 39.7

Dzīvokļa paligtelpu platība (kv.m.): 15.4

Dzīvokļa ārtelpu platība (kv.m.): 3.1

Telpu grupas telpu eksplikācija:

Sīvs	Telpas numurs	Telpas nosaukums	Telpas veids	Telpas platība (kv.m.)	Telpas augstums (m)	Patvaļīgas būvniecības pazīme
5	1	Koridors	Dzīvokļa paligtelpa	5.2	2.5	
5	2	Vannas istaba	Dzīvokļa paligtelpa	2.1	2.5	
5	3	Tualete	Dzīvokļa paligtelpa	.9	2.5	

5	4	Virtuve	Dzīvokļa palīgtelpa	7.2	2.5	
5	5	Istaba	Dzīvojamā telpa	12.6	2.5	
5	6	Istaba	Dzīvojamā telpa	11.5	2.5	
5	7	Istaba	Dzīvojamā telpa	15.6	2.5	
5	8	Balkons	Dzīvokļa ārtelpa	3.1		

Telpu grupas numurs: 056

Telpu grupas adreses numurs: 56

Telpu grupas izmantošanas veids: 1122 Triju un vairāku dzīvokļu mājas dzīvojamā telpu grupa

Telpu grupas platību eksplikācija:

Dzīvokļa kopējā platība (kv.m.): 54.3

Dzīvokļa platība (kv.m.): 54.3

Dzīvojamā platība (kv.m.): 38.9

Dzīvokļa palīgtelpu platība (kv.m.): 15.4

Dzīvokļa ārtelpu platība (kv.m.): 0

Telpu grupas telpu eksplikācija:

Stāvs	Telpas numurs	Telpas nosaukums	Telpas veids	Telpas platība (kv.m.)	Telpas augstums (m)	Parvalģas būvniecības pazīme
1	1	Koridors	Dzīvokļa palīgtelpa	5.2	2.5	
1	2	Vannas istaba	Dzīvokļa palīgtelpa	2.1	2.5	
1	3	Tualete	Dzīvokļa palīgtelpa	.9	2.5	
1	4	Virtuve	Dzīvokļa palīgtelpa	7.2	2.5	
1	5	Istaba	Dzīvojamā telpa	12.7	2.5	
1	6	Istaba	Dzīvojamā telpa	12.3	2.5	
1	7	Istaba	Dzīvojamā telpa	13.9	2.5	

Telpu grupas numurs: 057

Telpu grupas adreses numurs: 57

Telpu grupas izmantošanas veids: 1122 Triju un vairāku dzīvokļu mājas dzīvojamā telpu grupa

Telpu grupas platību eksplikācija:

Dzīvokļa kopējā platība (kv.m.): 25.7

Dzīvokļa platība (kv.m.): 25.7

Dzīvojamā platība (kv.m.): 14.6

Dzīvokļa palīgtelpu platība (kv.m.): 11.1

Dzīvokļa ārtelpu platība (kv.m.): 0

Telpu grupas telpu eksplikācija:

Stāvs	Telpas numurs	Telpas nosaukums	Telpas veids	Telpas platība (kv.m.)	Telpas augstums (m)	Patvaļīgs būvniecības pazīme
1	1	Prickštelpa	Dzīvokļa palīgtelpa	2.9	2.5	
1	2	Savienotā sanitārtehniskā telpa	Dzīvokļa palīgtelpa	3.1	2.5	
1	3	Virtuve	Dzīvokļa palīgtelpa	5.1	2.5	
1	4	Istaba	Dzīvojamā telpa	14.6	2.5	

Telpu grupas numurs: 058

Telpu grupas adreses numurs: 58

Telpu grupas izmantošanas veids: 1122 Triju un vairāku dzīvokļu mājas dzīvojamā telpu grupa

Telpu grupas platību eksplikācija:

Dzīvokļa kopējā platība (kv.m.): 44.7

Dzīvokļa platība (kv.m.): 44.7

Dzīvojamā platība (kv.m.): 29.3

Dzīvokļa palīgtelpu platība (kv.m.): 15.4

Dzīvokļa ārtelpu platība (kv.m.): 0

Telpu grupas telpu eksplikācija:

Stāvs	Telpas numurs	Telpas nosaukums	Telpas veids	Telpas platība (kv.m.)	Telpas augstums (m)	Patvaļīgs būvniecības pazīme
1	1	Koridors	Dzīvokļa palīgtelpa	5.2	2.5	
1	2	Vannas istaba	Dzīvokļa palīgtelpa	2.1	2.5	
1	3	Tualete	Dzīvokļa palīgtelpa	.9	2.5	
1	4	Virtuve	Dzīvokļa palīgtelpa	7.2	2.5	
1	5	Istaba	Dzīvojamā telpa	12.1	2.5	
1	6	Istaba	Dzīvojamā telpa	17.2	2.5	

Telpu grupas numurs: 059

Telpu grupas adreses numurs: 59

Telpu grupas izmantošanas veids: 1122 Triju un vairāku dzīvokļu mājas dzīvojamā telpu grupa

Telpu grupas platību eksplikācija:

Dzīvokļa kopējā platība (kv.m.): 57

Dzīvokļa platība (kv.m.): 53.9

Dzīvojamā platība (kv.m.): 38.5

Dzīvokļa palīgtelpu platība (kv.m.): 15.4

Dzīvokļa ārtelpu platība (kv.m.): 3.1

Telpu grupas telpu eksplikācija:

Stavs	Telpas numurs	Telpas nosaukums	Telpas veids	Telpas platība (kv.m.)	Telpas augstums (m)	Patvaļīgās būvniecības pazīme
2	1	Koridors	Dzīvokļa palīgtelpa	5.2	2.5	
2	2	Vannas istaba	Dzīvokļa palīgtelpa	2.1	2.5	
2	3	Tualete	Dzīvokļa palīgtelpa	.9	2.5	
2	4	Virtuve	Dzīvokļa palīgtelpa	7.2	2.5	
2	5	Istaba	Dzīvojamā telpa	12.3	2.5	
2	6	Istaba	Dzīvojamā telpa	12.3	2.5	
2	7	Istaba	Dzīvojamā telpa	13.9	2.5	
2	8	Balkons	Dzīvokļa ārtelpa	3.1		

Telpu grupas numurs: 060

Telpu grupas adreses numurs: 60

Telpu grupas izmantošanas veids: 1122 Triju un vairāku dzīvokļu mājas dzīvojamā telpu grupa

Telpu grupas platību eksplikācija:

Dzīvokļa kopējā platība (kv.m.): 26.1

Dzīvokļa platība (kv.m.): 26.1

Dzīvojamā platība (kv.m.): 15

Dzīvokļa palīgtelpu platība (kv.m.): 11.1

Dzīvokļa ārtelpu platība (kv.m.): 0

Telpu grupas telpu eksplikācija:

Stavs	Telpas numurs	Telpas nosaukums	Telpas veids	Telpas platība (kv.m.)	Telpas augstums (m)	Patvaļīgās būvniecības pazīme
2	1	Priekštelpa	Dzīvokļa palīgtelpa	2.9	2.5	
2	2	Savienotā sanitārtehniskā telpa	Dzīvokļa palīgtelpa	3	2.5	
2	3	Virtuve	Dzīvokļa palīgtelpa	5.2	2.5	
2	4	Istaba	Dzīvojamā telpa	15	2.5	

Telpu grupas numurs: 061

Telpu grupas adreses numurs: 61

Telpu grupas izmantošanas veids: 1122 Triju un vairāku dzīvokļu mājas dzīvojamā telpu grupa

Telpu grupas platību eksplikācija:

Dzīvokļa kopējā platība (kv.m.): 48.4

Dzīvokļa platība (kv.m.): 45.3

Dzīvojamā platība (kv.m.): 29.9

Dzīvokļa palīgtelpu platība (kv.m.): 15.4

Dzīvokļa ārtelpu platība (kv.m.): 3.1

Telpu grupas telpu eksplikācija:

Stāvs	Telpas numurs	Telpas nosaukums	Telpas veids	Telpas platība (kv.m.)	Telpas augstums (m)	Patvaļīgās būvniecības pazīme
2	1	Koridors	Dzīvokļa palīgtelpa	5.2	2.5	
2	2	Vannas istaba	Dzīvokļa palīgtelpa	2.1	2.5	
2	3	Tualete	Dzīvokļa palīgtelpa	.9	2.5	
2	4	Virtuve	Dzīvokļa palīgtelpa	7.2	2.5	
2	5	Istaba	Dzīvojamā telpa	12.6	2.5	
2	6	Istaba	Dzīvojamā telpa	17.3	2.5	
2	7	Balkons	Dzīvokļa ārtelpa	3.1		

Telpu grupas numurs: 062

Telpu grupas adreses numurs: 62

Telpu grupas izmantošanas veids: 1122 Triju un vairāku dzīvokļu mājas dzīvojamā telpu grupa

Telpu grupas platību eksplikācija:

Dzīvokļa kopējā platība (kv.m.): 57

Dzīvokļa platība (kv.m.): 53.9

Dzīvojamā platība (kv.m.): 38.5

Dzīvokļa palīgtelpu platība (kv.m.): 15.4

Dzīvokļa ārtelpu platība (kv.m.): 3.1

Telpu grupas telpu eksplikācija:

Stāvs	Telpas numurs	Telpas nosaukums	Telpas veids	Telpas platība (kv.m.)	Telpas augstums (m)	Patvaļīgās būvniecības pazīme
3	1	Koridors	Dzīvokļa palīgtelpa	5.2	2.5	
3	2	Vannas istaba	Dzīvokļa palīgtelpa	2.1	2.5	
3	3	Tualete	Dzīvokļa palīgtelpa	.9	2.5	
3	4	Virtuve	Dzīvokļa palīgtelpa	7.2	2.5	
3	5	Istaba	Dzīvojamā telpa	12.4	2.5	
3	6	Istaba	Dzīvojamā telpa	12.2	2.5	
3	7	Istaba	Dzīvojamā telpa	13.9	2.5	
3	8	Balkons	Dzīvokļa ārtelpa	3.1		

Telpu grupas numurs: 063

Telpu grupas adreses numurs: 63

Telpu grupas izmantošanas veids: 1122 Triju un vairāku dzīvokļu mājas dzīvojamā telpu grupa

Telpu grupas platību eksplikācija:

Dzīvokļa kopējā platība (kv.m.): 25.5
 Dzīvokļa platība (kv.m.): 25.5
 Dzīvojamā platība (kv.m.): 14.5
 Dzīvokļa palīgtelpu platība (kv.m.): 11
 Dzīvokļa ārtelpu platība (kv.m.): 0

Telpu grupas telpu eksplikācija:

Stāvs	Telpas numurs	Telpas nosaukums	Telpas veids	Telpas platība (kv.m.)	Telpas augstums (m)	Patvaļīgās būvniecības pazīme
3	1	Priekštelpa	Dzīvokļa palīgtelpa	3	2.5	
3	2	Savienotā sanitārtehniskā telpa	Dzīvokļa palīgtelpa	2.9	2.5	
3	3	Virtuve	Dzīvokļa palīgtelpa	5.1	2.5	
3	4	Istaba	Dzīvojamā telpa	14.5	2.5	

Telpu grupas numurs: 064
 Telpu grupas adreses numurs: 64
 Telpu grupas izmantošanas veids: 1122 Triju un vairāku dzīvokļu mājas dzīvojamā telpu grupa

Telpu grupas platību eksplikācija:

Dzīvokļa kopējā platība (kv.m.): 47.9
 Dzīvokļa platība (kv.m.): 44.8
 Dzīvojamā platība (kv.m.): 29.4
 Dzīvokļa palīgtelpu platība (kv.m.): 15.4
 Dzīvokļa ārtelpu platība (kv.m.): 3.1

Telpu grupas telpu eksplikācija:

Stāvs	Telpas numurs	Telpas nosaukums	Telpas veids	Telpas platība (kv.m.)	Telpas augstums (m)	Patvaļīgās būvniecības pazīme
3	1	Koridors	Dzīvokļa palīgtelpa	5.2	2.5	
3	2	Vannas istaba	Dzīvokļa palīgtelpa	2.1	2.5	
3	3	Tualete	Dzīvokļa palīgtelpa	.9	2.5	
3	4	Virtuve	Dzīvokļa palīgtelpa	7.2	2.5	
3	5	Istaba	Dzīvojamā telpa	12.2	2.5	
3	6	Istaba	Dzīvojamā telpa	17.2	2.5	
3	7	Balkons	Dzīvokļa ārtelpa	3.1		

Telpu grupas numurs: 065
 Telpu grupas adreses numurs: 65

Telpu grupas izmantošanas veids: 1122 Triju un vairāku dzīvokļu mājas dzīvojamā telpu grupa

Telpu grupas platību eksplikācija:

Dzīvokļa kopējā platība (kv.m.): 56.6

Dzīvokļa platība (kv.m.): 53.5

Dzīvojamā platība (kv.m.): 38.1

Dzīvokļa palīgtelpu platība (kv.m.): 15.4

Dzīvokļa ārtelpu platība (kv.m.): 3.1

Telpu grupas telpu eksplikācija:

Stāvs	Telpas numurs	Telpas nosaukums	Telpas veids	Telpas platība (kv.m.)	Telpas augstums (m)	Patvajīgās būvniecības pazīme
4	1	Koridors	Dzīvokļa palīgtelpa	5.2	2.5	
4	2	Vannas istaba	Dzīvokļa palīgtelpa	2.1	2.5	
4	3	Tualete	Dzīvokļa palīgtelpa	.9	2.5	
4	4	Virtuve	Dzīvokļa palīgtelpa	7.2	2.5	
4	5	Istaba	Dzīvojamā telpa	12.2	2.5	
4	6	Istaba	Dzīvojamā telpa	11.1	2.5	
4	7	Istaba	Dzīvojamā telpa	14.8	2.5	
4	8	Balkons	Dzīvokļa ārtelpa	3.1		

Telpu grupas numurs: 066

Telpu grupas adreses numurs: 66

Telpu grupas izmantošanas veids: 1122 Triju un vairāku dzīvokļu mājas dzīvojamā telpu grupa

Telpu grupas platību eksplikācija:

Dzīvokļa kopējā platība (kv.m.): 26.1

Dzīvokļa platība (kv.m.): 26.1

Dzīvojamā platība (kv.m.): 14.8

Dzīvokļa palīgtelpu platība (kv.m.): 11.3

Dzīvokļa ārtelpu platība (kv.m.): 0

Telpu grupas telpu eksplikācija:

Stāvs	Telpas numurs	Telpas nosaukums	Telpas veids	Telpas platība (kv.m.)	Telpas augstums (m)	Patvajīgās būvniecības pazīme
4	1	Priekštelpa	Dzīvokļa palīgtelpa	3	2.5	
4	2	Savienotā sanitārtehniskā telpa	Dzīvokļa palīgtelpa	3.1	2.5	
4	3	Virtuve	Dzīvokļa palīgtelpa	5.2	2.5	
4	4	Istaba	Dzīvojamā telpa	14.8	2.5	

Telpu grupas numurs: 067

Telpu grupas adreses numurs: 67

Telpu grupas izmantošanas veids: 1122 Triju un vairāku dzīvokļu mājas dzīvojamā telpu grupa

Telpu grupas platību eksplikācija:

Dzīvokļa kopējā platība (kv.m.): 48.5

Dzīvokļa platība (kv.m.): 45.4

Dzīvojamā platība (kv.m.): 30

Dzīvokļa palīgtelpu platība (kv.m.): 15.4

Dzīvokļa ārtelpu platība (kv.m.): 3.1

Telpu grupas telpu eksplikācija:

Stāvs	Telpas numurs	Telpas nosaukums	Telpas veids	Telpas platība (kv.m.)	Telpas augstums (m)	Parvalģas būvniecības pazīme
4	1	Koridors	Dzīvokļa palīgtelpa	5.2	2.5	
4	2	Vannas istaba	Dzīvokļa palīgtelpa	2.1	2.5	
4	3	Tualete	Dzīvokļa palīgtelpa	.9	2.5	
4	4	Virtuve	Dzīvokļa palīgtelpa	7.2	2.5	
4	5	Istaba	Dzīvojamā telpa	12.4	2.5	
4	6	Istaba	Dzīvojamā telpa	17.6	2.5	
4	7	Balkons	Dzīvokļa ārtelpa	3.1		

Telpu grupas numurs: 068

Telpu grupas adreses numurs: 68

Telpu grupas izmantošanas veids: 1122 Triju un vairāku dzīvokļu mājas dzīvojamā telpu grupa

Telpu grupas platību eksplikācija:

Dzīvokļa kopējā platība (kv.m.): 57.5

Dzīvokļa platība (kv.m.): 54.4

Dzīvojamā platība (kv.m.): 39

Dzīvokļa palīgtelpu platība (kv.m.): 15.4

Dzīvokļa ārtelpu platība (kv.m.): 3.1

Telpu grupas telpu eksplikācija:

Stāvs	Telpas numurs	Telpas nosaukums	Telpas veids	Telpas platība (kv.m.)	Telpas augstums (m)	Parvalģas būvniecības pazīme
5	1	Koridors	Dzīvokļa palīgtelpa	5.2	2.5	
5	2	Vannas istaba	Dzīvokļa palīgtelpa	2.1	2.5	
5	3	Tualete	Dzīvokļa palīgtelpa	.9	2.5	
5	4	Virtuve	Dzīvokļa palīgtelpa	7.2	2.5	
5	5	Istaba	Dzīvojamā telpa	12.6	2.5	
5	6	Istaba	Dzīvojamā telpa	12.1	2.5	
5	7	Istaba	Dzīvojamā telpa	14.3	2.5	

5	8	Balkons	Dzīvokļa ārtelpa	3.1		
---	---	---------	------------------	-----	--	--

Telpu grupas numurs: 069

Telpu grupas adreses numurs: 69

Telpu grupas izmantošanas veids: 1122 Triju un vairāku dzīvokļu mājas dzīvojamā telpu grupa

Telpu grupas platību eksplikācija:

Dzīvokļa kopējā platība (kv.m.): 25.5

Dzīvokļa platība (kv.m.): 25.5

Dzīvojamā platība (kv.m.): 14.4

Dzīvokļa palīgtelpu platība (kv.m.): 11.1

Dzīvokļa ārtelpu platība (kv.m.): 0

Telpu grupas telpu eksplikācija:

Stāvs	Telpas numurs	Telpas nosaukums	Telpas veids	Telpas platība (kv.m.)	Telpas augstums (m)	Patvaļīgās būvniecības pazīme
5	1	Priekštelpa	Dzīvokļa palīgtelpa	2.9	2.5	
5	2	Savienotā sanitārtehniskā telpa	Dzīvokļa palīgtelpa	3	2.5	
5	3	Virtuve	Dzīvokļa palīgtelpa	5.2	2.5	
5	4	Istaba	Dzīvojamā telpa	14.4	2.5	

Telpu grupas numurs: 070

Telpu grupas adreses numurs: 70

Telpu grupas izmantošanas veids: 1122 Triju un vairāku dzīvokļu mājas dzīvojamā telpu grupa

Telpu grupas platību eksplikācija:

Dzīvokļa kopējā platība (kv.m.): 48.6

Dzīvokļa platība (kv.m.): 45.5

Dzīvojamā platība (kv.m.): 30.1

Dzīvokļa palīgtelpu platība (kv.m.): 15.4

Dzīvokļa ārtelpu platība (kv.m.): 3.1

Telpu grupas telpu eksplikācija:

Stāvs	Telpas numurs	Telpas nosaukums	Telpas veids	Telpas platība (kv.m.)	Telpas augstums (m)	Patvaļīgās būvniecības pazīme
5	1	Koridors	Dzīvokļa palīgtelpa	5.2	2.5	
5	2	Vannas istaba	Dzīvokļa palīgtelpa	2.1	2.5	
5	3	Tualete	Dzīvokļa palīgtelpa	.9	2.5	

5	4	Virtuve	Dzīvokļa palīgtelpa	7.2	2.5	
5	5	Istaba	Dzīvojamā telpa	12.5	2.5	
5	6	Istaba	Dzīvojamā telpa	17.6	2.5	
5	7	Balkons	Dzīvokļa ārtelpa	3.1		

Telpu grupas numurs: 071

Telpu grupas adreses numurs: 71

Telpu grupas izmantošanas veids: 1122 Triju un vairāku dzīvokļu mājas dzīvojamā telpu grupa

Telpu grupas platību eksplikācija:

Dzīvokļa kopējā platība (kv.m.): 45.5

Dzīvokļa platība (kv.m.): 45.5

Dzīvojamā platība (kv.m.): 30.1

Dzīvokļa palīgtelpu platība (kv.m.): 15.4

Dzīvokļa ārtelpu platība (kv.m.): 0

Telpu grupas telpu eksplikācija:

Sīksts	Telpas numurs	Telpas nosaukums	Telpas veids	Telpas platība (kv.m.)	Telpas augstums (m)	Parvairgns būvniecības pazīme
1	1	Koridors	Dzīvokļa palīgtelpa	5.2	2.5	
1	2	Vannas istaba	Dzīvokļa palīgtelpa	2.1	2.5	
1	3	Tualete	Dzīvokļa palīgtelpa	.9	2.5	
1	4	Virtuve	Dzīvokļa palīgtelpa	7.2	2.5	
1	5	Istaba	Dzīvojamā telpa	12.6	2.5	
1	6	Istaba	Dzīvojamā telpa	17.5	2.5	

Telpu grupas numurs: 072

Telpu grupas adreses numurs: 72

Telpu grupas izmantošanas veids: 1122 Triju un vairāku dzīvokļu mājas dzīvojamā telpu grupa

Telpu grupas platību eksplikācija:

Dzīvokļa kopējā platība (kv.m.): 34.5

Dzīvokļa platība (kv.m.): 34.5

Dzīvojamā platība (kv.m.): 21.5

Dzīvokļa palīgtelpu platība (kv.m.): 13

Dzīvokļa ārtelpu platība (kv.m.): 0

Telpu grupas telpu eksplikācija:

Stāvs	Telpas numurs	Telpas nosaukums	Telpas veids	Telpas platība (kv.m.)	Telpas augstums (m)	Patvalģīgs būvniecības pazīme
1	1	Koridors	Dzīvokļa palīgtelpa	4.9	2.5	
1	2	Vannas istaba	Dzīvokļa palīgtelpa	2.1	2.5	
1	3	Tualete	Dzīvokļa palīgtelpa	.9	2.5	
1	4	Virtuve	Dzīvokļa palīgtelpa	5.1	2.5	
1	5	Istaba	Dzīvojamā telpa	7.8	2.5	
1	6	Istaba	Dzīvojamā telpa	13.7	2.5	

Telpu grupas numurs: 073

Telpu grupas adreses numurs: 73

Telpu grupas izmantošanas veids: 1122 Triju un vairāku dzīvokļu mājas dzīvojamā telpu grupa

Telpu grupas platību eksplikācija:

Dzīvokļa kopējā platība (kv.m.): 45

Dzīvokļa platība (kv.m.): 45

Dzīvojamā platība (kv.m.): 29.6

Dzīvokļa palīgtelpu platība (kv.m.): 15.4

Dzīvokļa ārtelpu platība (kv.m.): 0

Telpu grupas telpu eksplikācija:

Stāvs	Telpas numurs	Telpas nosaukums	Telpas veids	Telpas platība (kv.m.)	Telpas augstums (m)	Patvalģīgs būvniecības pazīme
1	1	Koridors	Dzīvokļa palīgtelpa	5.2	2.5	
1	2	Vannas istaba	Dzīvokļa palīgtelpa	2.1	2.5	
1	3	Tualete	Dzīvokļa palīgtelpa	.9	2.5	
1	4	Virtuve	Dzīvokļa palīgtelpa	7.2	2.5	
1	5	Istaba	Dzīvojamā telpa	12.4	2.5	
1	6	Istaba	Dzīvojamā telpa	17.2	2.5	

Telpu grupas numurs: 074

Telpu grupas adreses numurs: 74

Telpu grupas izmantošanas veids: 1122 Triju un vairāku dzīvokļu mājas dzīvojamā telpu grupa

Telpu grupas platību eksplikācija:

Dzīvokļa kopējā platība (kv.m.): 48.2

Dzīvokļa platība (kv.m.): 45.1

Dzīvojamā platība (kv.m.): 29.7

Dzīvokļa palīgtelpu platība (kv.m.): 15.4

Dzīvokļa ārtelpu platība (kv.m.): 3.1

Telpu grupas telpu eksplikācija:

Sīksts	Telpas numurs	Telpas nosaukums	Telpas veids	Telpas platība (kv.m.)	Telpas augstums (m)	Patvaļīgās būvniecības pazīme
2	1	Koridors	Dzīvokļa palīgtelpa	5.2	2.5	
2	2	Vannas istaba	Dzīvokļa palīgtelpa	2.1	2.5	
2	3	Tualete	Dzīvokļa palīgtelpa	.9	2.5	
2	4	Virtuve	Dzīvokļa palīgtelpa	7.2	2.5	
2	5	Istaba	Dzīvojamā telpa	12.6	2.5	
2	6	Istaba	Dzīvojamā telpa	17.1	2.5	
2	7	Balkons	Dzīvokļa ārtelpa	3.1		

Telpu grupas numurs: 075

Telpu grupas adreses numurs: 75

Telpu grupas izmantošanas veids: 1122 Triju un vairāku dzīvokļu mājas dzīvojamā telpu grupa

Telpu grupas platību eksplikācija:

Dzīvokļa kopējā platība (kv.m.): 38.2

Dzīvokļa platība (kv.m.): 35.1

Dzīvojamā platība (kv.m.): 22.6

Dzīvokļa palīgtelpu platība (kv.m.): 12.5

Dzīvokļa ārtelpu platība (kv.m.): 3.1

Telpu grupas telpu eksplikācija:

Sīksts	Telpas numurs	Telpas nosaukums	Telpas veids	Telpas platība (kv.m.)	Telpas augstums (m)	Patvaļīgās būvniecības pazīme
2	1	Koridors	Dzīvokļa palīgtelpa	4.2	2.5	
2	2	Vannas istaba	Dzīvokļa palīgtelpa	2.2	2.5	
2	3	Tualete	Dzīvokļa palīgtelpa	.9	2.5	
2	4	Virtuve	Dzīvokļa palīgtelpa	5.2	2.5	
2	5	Istaba	Dzīvojamā telpa	7.7	2.5	
2	6	Istaba	Dzīvojamā telpa	14.9	2.5	
2	7	Balkons	Dzīvokļa ārtelpa	3.1		

Telpu grupas numurs: 076

Telpu grupas adreses numurs: 76

Telpu grupas izmantošanas veids: 1122 Triju un vairāku dzīvokļu mājas dzīvojamā telpu grupa

Telpu grupas platību eksplikācija:

Dzīvokļa kopējā platība (kv.m.): 47.9

Dzīvokļa platība (kv.m.): 44.8

Dzīvojamā platība (kv.m.): 29.4

Dzīvokļa palīgtelpu platība (kv.m.): 15.4

Dzīvokļa ārtelpu platība (kv.m.): 3.1

Telpu grupas telpu eksplikācija:

Stāvs	Telpas numurs	Telpas nosaukums	Telpas veids	Telpas platība (kv.m.)	Telpas augstums (m)	Patvaļīgas būvniecības pazīme
2	1	Koridors	Dzīvokļa palīgtelpa	5.2	2.5	
2	2	Vannas istaba	Dzīvokļa palīgtelpa	2.1	2.5	
2	3	Tualete	Dzīvokļa palīgtelpa	.9	2.5	
2	4	Virtuve	Dzīvokļa palīgtelpa	7.2	2.5	
2	5	Istaba	Dzīvojamā telpa	12.4	2.5	
2	6	Istaba	Dzīvojamā telpa	17	2.5	
2	7	Balkons	Dzīvokļa ārtelpa	3.1		

Telpu grupas numurs: 077

Telpu grupas adreses numurs: 77

Telpu grupas izmantošanas veids: 1122 Triju un vairāku dzīvokļu mājas dzīvojamā telpu grupa

Telpu grupas platību eksplikācija:

Dzīvokļa kopējā platība (kv.m.): 47.9

Dzīvokļa platība (kv.m.): 44.8

Dzīvojamā platība (kv.m.): 29.4

Dzīvokļa palīgtelpu platība (kv.m.): 15.4

Dzīvokļa ārtelpu platība (kv.m.): 3.1

Telpu grupas telpu eksplikācija:

Stāvs	Telpas numurs	Telpas nosaukums	Telpas veids	Telpas platība (kv.m.)	Telpas augstums (m)	Patvaļīgas būvniecības pazīme
3	1	Koridors	Dzīvokļa palīgtelpa	5.2	2.5	
3	2	Vannas istaba	Dzīvokļa palīgtelpa	2.1	2.5	
3	3	Tualete	Dzīvokļa palīgtelpa	.9	2.5	
3	4	Virtuve	Dzīvokļa palīgtelpa	7.2	2.5	
3	5	Istaba	Dzīvojamā telpa	12.3	2.5	
3	6	Istaba	Dzīvojamā telpa	17.1	2.5	
3	7	Balkons	Dzīvokļa ārtelpa	3.1		

Telpu grupas numurs: 078

Telpu grupas adreses numurs: 78

Telpu grupas izmantošanas veids: 1122 Triju un vairāku dzīvokļu mājas dzīvojamā telpu grupa

Telpu grupas platību eksplikācija:

Dzīvokļa kopējā platība (kv.m.): 37.9

Dzīvokļa platība (kv.m.): 34.8

Dzīvojamā platība (kv.m.): 22.4

Dzīvokļa paligtelpu platība (kv.m.): 12.4

Dzīvokļa ārtelpu platība (kv.m.): 3.1

Telpu grupas telpu eksplikācija:

Stāvs	Telpas numurs	Telpas nosaukums	Telpas veids	Telpas platība (kv.m.)	Telpas augstums (m)	Parvaldīgās būvniecības pazīme
3	1	Koridors	Dzīvokļa paligtelpa	4.2	2.5	
3	2	Vannas istaba	Dzīvokļa paligtelpa	2.2	2.5	
3	3	Tualete	Dzīvokļa paligtelpa	.9	2.5	
3	4	Virtuve	Dzīvokļa paligtelpa	5.1	2.5	
3	5	Istaba	Dzīvojamā telpa	7.7	2.5	
3	6	Istaba	Dzīvojamā telpa	14.7	2.5	
3	7	Balkons	Dzīvokļa ārtelpa	3.1		

Telpu grupas numurs: 079

Telpu grupas adreses numurs: 79

Telpu grupas izmantošanas veids: 1122 Triju un vairāku dzīvokļu mājas dzīvojamā telpu grupa

Telpu grupas platību eksplikācija:

Dzīvokļa kopējā platība (kv.m.): 48.2

Dzīvokļa platība (kv.m.): 45.1

Dzīvojamā platība (kv.m.): 29.7

Dzīvokļa paligtelpu platība (kv.m.): 15.4

Dzīvokļa ārtelpu platība (kv.m.): 3.1

Telpu grupas telpu eksplikācija:

Stāvs	Telpas numurs	Telpas nosaukums	Telpas veids	Telpas platība (kv.m.)	Telpas augstums (m)	Parvaldīgās būvniecības pazīme
3	1	Koridors	Dzīvokļa paligtelpa	5.2	2.5	
3	2	Vannas istaba	Dzīvokļa paligtelpa	2.1	2.5	
3	3	Tualete	Dzīvokļa paligtelpa	.9	2.5	
3	4	Virtuve	Dzīvokļa paligtelpa	7.2	2.5	
3	5	Istaba	Dzīvojamā telpa	12.5	2.5	
3	6	Istaba	Dzīvojamā telpa	17.2	2.5	
3	7	Balkons	Dzīvokļa ārtelpa	3.1		

Telpu grupas numurs: 080

Telpu grupas adreses numurs: 80

Telpu grupas izmantošanas veids: 1122 Triju un vairāku dzīvokļu mājas dzīvojamā telpu grupa

Telpu grupas platību eksplikācija:

Dzīvokļa kopējā platība (kv.m.): 48.1

Dzīvokļa platība (kv.m.): 45

Dzīvojamā platība (kv.m.): 29.6

Dzīvokļa palīgtelpu platība (kv.m.): 15.4

Dzīvokļa ārtelpu platība (kv.m.): 3.1

Telpu grupas telpu eksplikācija:

Skaits	Telpas numurs	Telpas nosaukums	Telpas veids	Telpas platība (kv.m.)	Telpas augstums (m)	Patvaļīgās būvniecības pazīme
4	1	Koridors	Dzīvokļa palīgtelpa	5.2	2.5	
4	2	Vannas istaba	Dzīvokļa palīgtelpa	2.1	2.5	
4	3	Tualete	Dzīvokļa palīgtelpa	.9	2.5	
4	4	Virtuve	Dzīvokļa palīgtelpa	7.2	2.5	
4	5	Istaba	Dzīvojamā telpa	12.6	2.5	
4	6	Istaba	Dzīvojamā telpa	17	2.5	
4	7	Balkons	Dzīvokļa ārtelpa	3.1		

Telpu grupas numurs: 081

Telpu grupas adreses numurs: 81

Telpu grupas izmantošanas veids: 1122 Triju un vairāku dzīvokļu mājas dzīvojamā telpu grupa

Telpu grupas platību eksplikācija:

Dzīvokļa kopējā platība (kv.m.): 38.3

Dzīvokļa platība (kv.m.): 35.2

Dzīvojamā platība (kv.m.): 22.8

Dzīvokļa palīgtelpu platība (kv.m.): 12.4

Dzīvokļa ārtelpu platība (kv.m.): 3.1

Telpu grupas telpu eksplikācija:

Skaits	Telpas numurs	Telpas nosaukums	Telpas veids	Telpas platība (kv.m.)	Telpas augstums (m)	Patvaļīgās būvniecības pazīme
4	1	Koridors	Dzīvokļa palīgtelpa	4.2	2.5	
4	2	Vannas istaba	Dzīvokļa palīgtelpa	2.1	2.5	
4	3	Tualete	Dzīvokļa palīgtelpa	.9	2.5	
4	4	Virtuve	Dzīvokļa palīgtelpa	5.2	2.5	
4	5	Istaba	Dzīvojamā telpa	7.7	2.5	
4	6	Istaba	Dzīvojamā telpa	15.1	2.5	
4	7	Balkons	Dzīvokļa ārtelpa	3.1		

Telpu grupas numurs: 082
 Telpu grupas adreses numurs: 82
 Telpu grupas izmantošanas veids: 1122 Triju un vairāku dzīvokļu mājas dzīvojamā telpu grupa

Telpu grupas platību eksplikācija:

Dzīvokļa kopējā platība (kv.m.): 48.4
 Dzīvokļa platība (kv.m.): 45.3
 Dzīvojamā platība (kv.m.): 29.9
 Dzīvokļa palīgtelpu platība (kv.m.): 15.4
 Dzīvokļa ārtelpu platība (kv.m.): 3.1

Telpu grupas telpu eksplikācija:

Stāvs	Telpas numurs	Telpas nosaukums	Telpas veids	Telpas platība (kv.m.)	Telpas augstums (m)	Patvaļīgās būvniecības pazīme
4	1	Koridors	Dzīvokļa palīgtelpa	5.2	2.5	
4	2	Vannas istaba	Dzīvokļa palīgtelpa	2.1	2.5	
4	3	Tualete	Dzīvokļa palīgtelpa	.9	2.5	
4	4	Virtuve	Dzīvokļa palīgtelpa	7.2	2.5	
4	5	Istaba	Dzīvojamā telpa	12.4	2.5	
4	6	Istaba	Dzīvojamā telpa	17.5	2.5	
4	7	Balkons	Dzīvokļa ārtelpa	3.1		

Telpu grupas numurs: 083

Telpu grupas adreses numurs: 83

Telpu grupas izmantošanas veids: 1122 Triju un vairāku dzīvokļu mājas dzīvojamā telpu grupa

Telpu grupas platību eksplikācija:

Dzīvokļa kopējā platība (kv.m.): 48.4
 Dzīvokļa platība (kv.m.): 45.3
 Dzīvojamā platība (kv.m.): 29.9
 Dzīvokļa palīgtelpu platība (kv.m.): 15.4
 Dzīvokļa ārtelpu platība (kv.m.): 3.1

Telpu grupas telpu eksplikācija:

Stāvs	Telpas numurs	Telpas nosaukums	Telpas veids	Telpas platība (kv.m.)	Telpas augstums (m)	Patvaļīgās būvniecības pazīme
5	1	Koridors	Dzīvokļa palīgtelpa	5.2	2.5	
5	2	Vannas istaba	Dzīvokļa palīgtelpa	2.1	2.5	
5	3	Tualete	Dzīvokļa palīgtelpa	.9	2.5	
5	4	Virtuve	Dzīvokļa palīgtelpa	7.2	2.5	
5	5	Istaba	Dzīvojamā telpa	12.5	2.5	

5	6	Istaba	Dzīvojamā telpa	17.4	2.5	
5	7	Balkons	Dzīvokļa ārtelpa	3.1		

Telpu grupas numurs: 084

Telpu grupas adreses numurs: 84

Telpu grupas izmantošanas veids: 1122 Triju un vairāku dzīvokļu mājas dzīvojamā telpu grupa

Telpu grupas platību eksplikācija:

Dzīvokļa kopējā platība (kv.m.): 38.4

Dzīvokļa platība (kv.m.): 35.3

Dzīvojamā platība (kv.m.): 22.8

Dzīvokļa palīgtelpu platība (kv.m.): 12.5

Dzīvokļa ārtelpu platība (kv.m.): 3.1

Telpu grupas telpu eksplikācija:

Stāvs	Telpas numurs	Telpas nosaukums	Telpas veids	Telpas platība (kv.m.)	Telpas augstums (m)	Patvaļīgās būvniecības pazīme
5	1	Koridors	Dzīvokļa palīgtelpa	4.2	2.5	
5	2	Vannas istaba	Dzīvokļa palīgtelpa	2.2	2.5	
5	3	Tualete	Dzīvokļa palīgtelpa	.9	2.5	
5	4	Virtuve	Dzīvokļa palīgtelpa	5.2	2.5	
5	5	Istaba	Dzīvojamā telpa	7.8	2.5	
5	6	Istaba	Dzīvojamā telpa	15	2.5	
5	7	Balkons	Dzīvokļa ārtelpa	3.1		

Telpu grupas numurs: 085

Telpu grupas adreses numurs: 85

Telpu grupas izmantošanas veids: 1122 Triju un vairāku dzīvokļu mājas dzīvojamā telpu grupa

Telpu grupas platību eksplikācija:

Dzīvokļa kopējā platība (kv.m.): 48.6

Dzīvokļa platība (kv.m.): 45.5

Dzīvojamā platība (kv.m.): 30.1

Dzīvokļa palīgtelpu platība (kv.m.): 15.4

Dzīvokļa ārtelpu platība (kv.m.): 3.1

Telpu grupas telpu eksplikācija:

Stāvs	Telpas numurs	Telpas nosaukums	Telpas veids	Telpas platība (kv.m.)	Telpas augstums (m)	Patvaļīgās būvniecības pazīme
-------	---------------	------------------	--------------	------------------------	---------------------	-------------------------------

5	1	Koridors	Dzīvokļa palīgtelpa	5.2	2.5	
5	2	Vannas istaba	Dzīvokļa palīgtelpa	2.1	2.5	
5	3	Tualete	Dzīvokļa palīgtelpa	.9	2.5	
5	4	Virtuve	Dzīvokļa palīgtelpa	7.2	2.5	
5	5	Istaba	Dzīvojamā telpa	12.6	2.5	
5	6	Istaba	Dzīvojamā telpa	17.5	2.5	
5	7	Balkons	Dzīvokļa ārtelpa	3.1		

Telpu grupas numurs: 901

Telpu grupas adreses numurs:

Telpu grupas izmantošanas veids: 1900 Koplietošanas telpu grupa

Telpu grupas platību eksplikācija:

Koplietošanas palīgtelpu platība (kv.m.): 53.5

Koplietošanas iekštelpu platība (kv.m.): 53.5

Koplietošanas ārtelpu platība (kv.m.): 0

Telpu grupas telpu eksplikācija:

Stāvs	Telpas numurs	Telpas nosaukums	Telpas veids	Telpas platība (kv.m.)	Telpas augstums (m)	Patvaļīgās būvniecības pazīme
1	1	Kāpņu telpa	Koplietošanas iekštelpa	10.7	2.5	
2	2	Kāpņu telpa	Koplietošanas iekštelpa	10.7	2.5	
3	3	Kāpņu telpa	Koplietošanas iekštelpa	10.7	2.5	
4	4	Kāpņu telpa	Koplietošanas iekštelpa	10.7	2.5	
5	5	Kāpņu telpa	Koplietošanas iekštelpa	10.7	2.5	

Telpu grupas numurs: 902

Telpu grupas adreses numurs:

Telpu grupas izmantošanas veids: 1900 Koplietošanas telpu grupa

Telpu grupas platību eksplikācija:

Koplietošanas palīgtelpu platība (kv.m.): 53.5

Koplietošanas iekštelpu platība (kv.m.): 53.5

Koplietošanas ārtelpu platība (kv.m.): 0

Telpu grupas telpu eksplikācija:

Stāvs	Telpas numurs	Telpas nosaukums	Telpas veids	Telpas platība (kv.m.)	Telpas augstums (m)	Patvaļīgās būvniecības pazīme
1	1	Kāpņu telpa	Koplietošanas iekštelpa	10.7	2.5	
2	2	Kāpņu telpa	Koplietošanas iekštelpa	10.7	2.5	
3	3	Kāpņu telpa	Koplietošanas iekštelpa	10.7	2.5	
4	4	Kāpņu telpa	Koplietošanas iekštelpa	10.7	2.5	
5	5	Kāpņu telpa	Koplietošanas iekštelpa	10.7	2.5	

Telpu grupas numurs: 903

Telpu grupas adreses numurs:

Telpu grupas izmantošanas veids: 1900 Koplietošanas telpu grupa

Telpu grupas platību eksplikācija:

Koplietošanas palīgtelpu platība (kv.m.): 53.5

Koplietošanas iekštelpu platība (kv.m.): 53.5

Koplietošanas ārtelpu platība (kv.m.): 0

Telpu grupas telpu eksplikācija:

Stavs	Telpas numurs	Telpas nosaukums	Telpas veids	Telpas platība (kv.m.)	Telpas augstums (m)	Patvaļīgās būvniecības pazīme
1	1	Kāpņu telpa	Koplietošanas iekštelpa	10.7	2.5	
2	2	Kāpņu telpa	Koplietošanas iekštelpa	10.7	2.5	
3	3	Kāpņu telpa	Koplietošanas iekštelpa	10.7	2.5	
4	4	Kāpņu telpa	Koplietošanas iekštelpa	10.7	2.5	
5	5	Kāpņu telpa	Koplietošanas iekštelpa	10.7	2.5	

Telpu grupas numurs: 904

Telpu grupas adreses numurs:

Telpu grupas izmantošanas veids: 1900 Koplietošanas telpu grupa

Telpu grupas platību eksplikācija:

Koplietošanas palīgtelpu platība (kv.m.): 53.5

Koplietošanas iekštelpu platība (kv.m.): 53.5

Koplietošanas ārtelpu platība (kv.m.): 0

Telpu grupas telpu eksplikācija:

Stavs	Telpas numurs	Telpas nosaukums	Telpas veids	Telpas platība (kv.m.)	Telpas augstums (m)	Patvaļīgās būvniecības pazīme
1	1	Kāpņu telpa	Koplietošanas iekštelpa	10.7	2.5	
2	2	Kāpņu telpa	Koplietošanas iekštelpa	10.7	2.5	
3	3	Kāpņu telpa	Koplietošanas iekštelpa	10.7	2.5	
4	4	Kāpņu telpa	Koplietošanas iekštelpa	10.7	2.5	
5	5	Kāpņu telpa	Koplietošanas iekštelpa	10.7	2.5	

Telpu grupas numurs: 905

Telpu grupas adreses numurs:

Telpu grupas izmantošanas veids: 1900 Koplietošanas telpu grupa

Telpu grupas platību eksplikācija:

Koplietošanas paligtelpu platība (kv.m.): 53.5

Koplietošanas iekštelpu platība (kv.m.): 53.5

Koplietošanas ārtelpu platība (kv.m.): 0

Telpu grupas telpu eksplikācija:

Stāvs	Telpas numurs	Telpas nosaukums	Telpas veids	Telpas platība (kv.m.)	Telpas augstums (m)	Patvaļīgās būvniecības pazīme
1	1	Kāpņu telpa	Koplietošanas iekštelpa	10.7	2.5	
2	2	Kāpņu telpa	Koplietošanas iekštelpa	10.7	2.5	
3	3	Kāpņu telpa	Koplietošanas iekštelpa	10.7	2.5	
4	4	Kāpņu telpa	Koplietošanas iekštelpa	10.7	2.5	
5	5	Kāpņu telpa	Koplietošanas iekštelpa	10.7	2.5	

Telpu grupas numurs: 906

Telpu grupas adreses numurs:

Telpu grupas izmantošanas veids: 1900 Koplietošanas telpu grupa

Telpu grupas platību eksplikācija:

Koplietošanas paligtelpu platība (kv.m.): 53.5

Koplietošanas iekštelpu platība (kv.m.): 53.5

Koplietošanas ārtelpu platība (kv.m.): 0

Telpu grupas telpu eksplikācija:

Stāvs	Telpas numurs	Telpas nosaukums	Telpas veids	Telpas platība (kv.m.)	Telpas augstums (m)	Patvaļīgās būvniecības pazīme
1	1	Kāpņu telpa	Koplietošanas iekštelpa	10.7	2.5	
2	2	Kāpņu telpa	Koplietošanas iekštelpa	10.7	2.5	
3	3	Kāpņu telpa	Koplietošanas iekštelpa	10.7	2.5	
4	4	Kāpņu telpa	Koplietošanas iekštelpa	10.7	2.5	
5	5	Kāpņu telpa	Koplietošanas iekštelpa	10.7	2.5	

Telpu grupas numurs: 907

Telpu grupas adreses numurs:

Telpu grupas izmantošanas veids: 1900 Koplietošanas telpu grupa

Telpu grupas platību eksplikācija:

Koplietošanas paligtelpu platība (kv.m.): 859.6

Koplietošanas iekštelpu platība (kv.m.): 859.6

Koplietošanas ārtelpu platība (kv.m.): 0

Telpu grupas telpu eksplikācija:

Stāvs	Telpas numurs	Telpas nosaukums	Telpas veids	Telpas platība (kv.m.)	Telpas augstums (m)	Parvalģis būvniecības pazīme
-1	1	Kāpņu telpa	Koplietošanas iekštelpa	10.7	2.3	
-1	2	Pagrabs	Koplietošanas iekštelpa	30.4	2.3	
-1	3	Pagrabs	Koplietošanas iekštelpa	24.9	2.3	
-1	4	Pagrabs	Koplietošanas iekštelpa	10	2.3	
-1	5	Pagrabs	Koplietošanas iekštelpa	47	2.3	
-1	6	Pagrabs	Koplietošanas iekštelpa	21.9	2.3	
-1	7	Pagrabs	Koplietošanas iekštelpa	2.9	2.3	
-1	8	Pagrabs	Koplietošanas iekštelpa	15.1	2.3	
-1	9	Kāpņu telpa	Koplietošanas iekštelpa	10.7	2.3	
-1	10	Pagrabs	Koplietošanas iekštelpa	10.2	2.3	
-1	11	Pagrabs	Koplietošanas iekštelpa	50	2.3	
-1	12	Pagrabs	Koplietošanas iekštelpa	33.9	2.3	
-1	13	Pagrabs	Koplietošanas iekštelpa	7	2.3	
-1	14	Kāpņu telpa	Koplietošanas iekštelpa	10.7	2.3	
-1	15	Pagrabs	Koplietošanas iekštelpa	10.2	2.3	
-1	16	Komunikāciju telpa	Koplietošanas iekštelpa	192.8	2.3	
-1	17	Pagrabs	Koplietošanas iekštelpa	26.4	2.3	
-1	18	Pagrabs	Koplietošanas iekštelpa	52.4	2.3	
-1	19	Pagrabs	Koplietošanas iekštelpa	14.7	2.3	
-1	20	Kāpņu telpa	Koplietošanas iekštelpa	10.7	2.3	
-1	21	Pagrabs	Koplietošanas iekštelpa	10.2	2.3	
-1	22	Pagrabs	Koplietošanas iekštelpa	27.5	2.3	
-1	23	Pagrabs	Koplietošanas iekštelpa	50.4	2.3	
-1	24	Pagrabs	Koplietošanas iekštelpa	5.9	2.3	
-1	25	Kāpņu telpa	Koplietošanas iekštelpa	10.7	2.3	
-1	26	Pagrabs	Koplietošanas iekštelpa	10.4	2.3	
-1	27	Pagrabs	Koplietošanas iekštelpa	32.6	2.3	
-1	28	Pagrabs	Koplietošanas iekštelpa	45.2	2.3	
-1	29	Pagrabs	Koplietošanas iekštelpa	4.4	2.3	
-1	30	Pagrabs	Koplietošanas iekštelpa	5.4	2.3	
-1	31	Pagrabs	Koplietošanas iekštelpa	24.2	2.3	
-1	32	Kāpņu telpa	Koplietošanas iekštelpa	10.7	2.3	
-1	33	Pagrabs	Koplietošanas iekštelpa	9.5	2.3	
-1	34	Pagrabs	Koplietošanas iekštelpa	19.9	2.3	

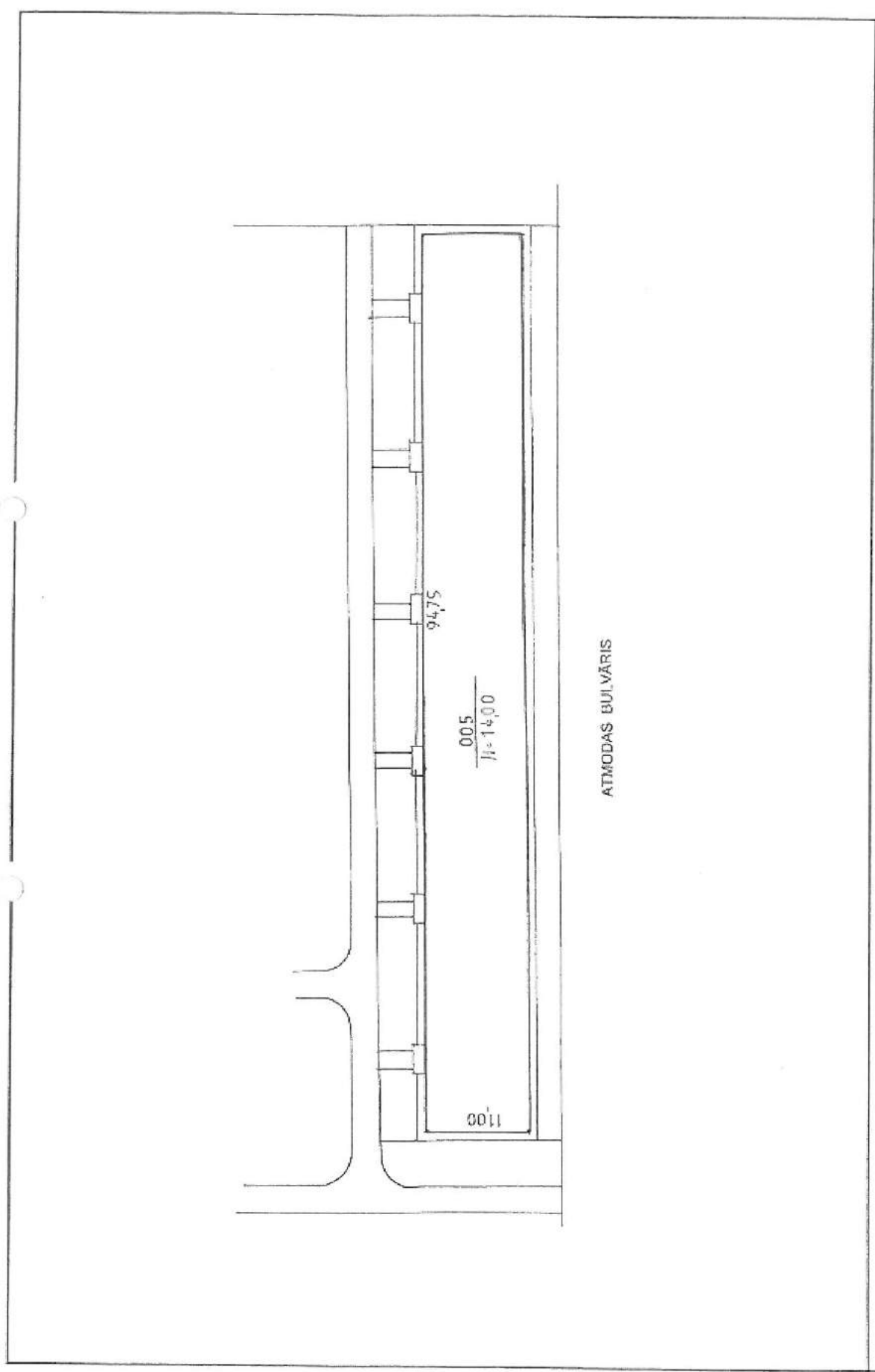

BOVĒS NOVĪETNES SHĒMA
Bīves kadastra apzīmējums 1700 002 0277 005

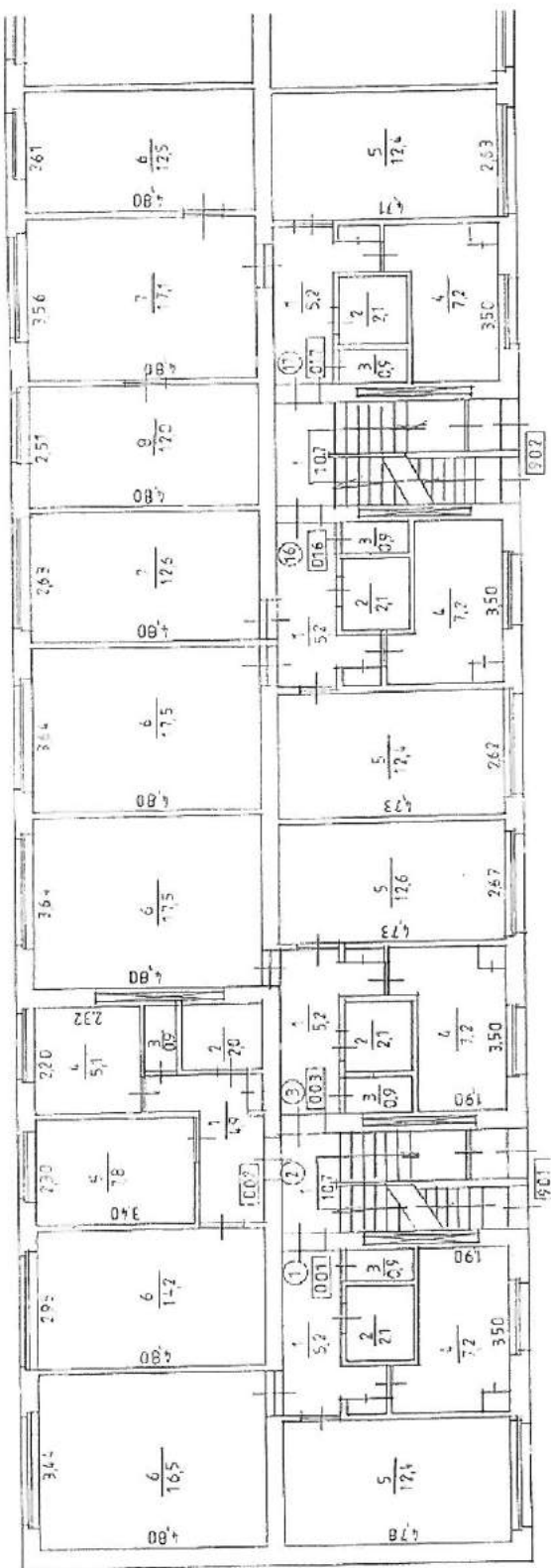

BŪVES 1. STĀVA PLĀNA SHĒMA

Būves kadastra apzīmējums 1700 002 0277 005

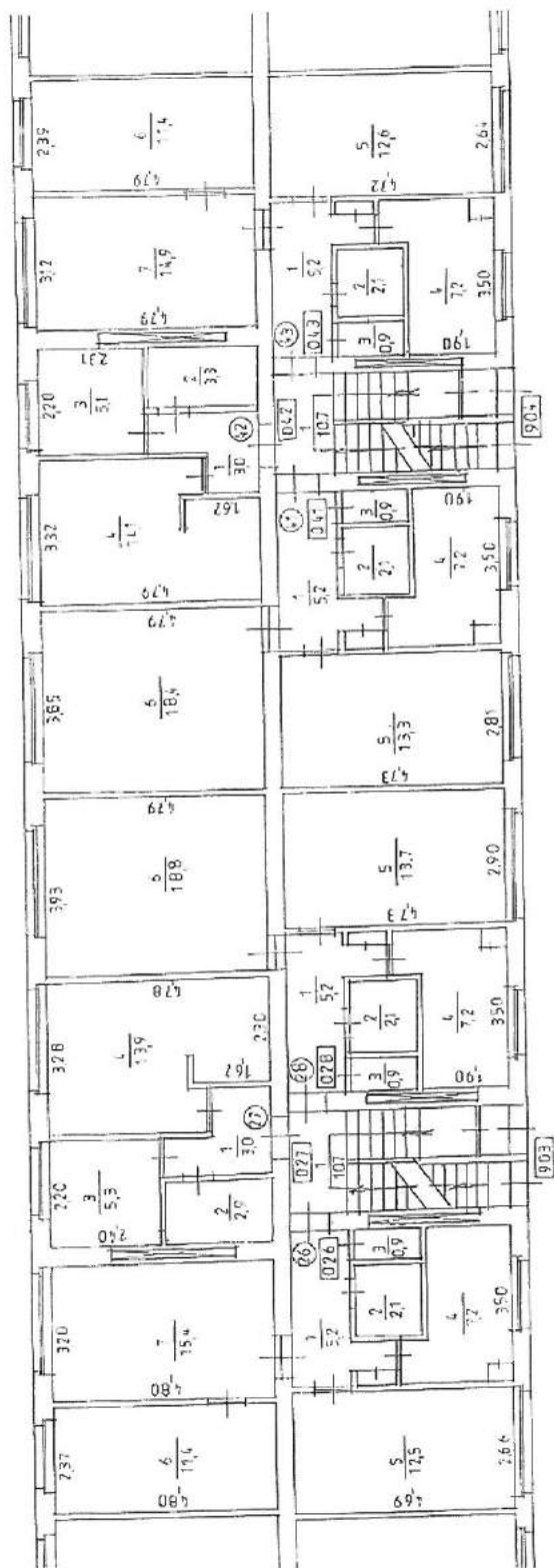

BŪVES 1. STĀVA PLĀNA SHĒMA

Būves kadastra apzīmējums 1700 002 0277 005

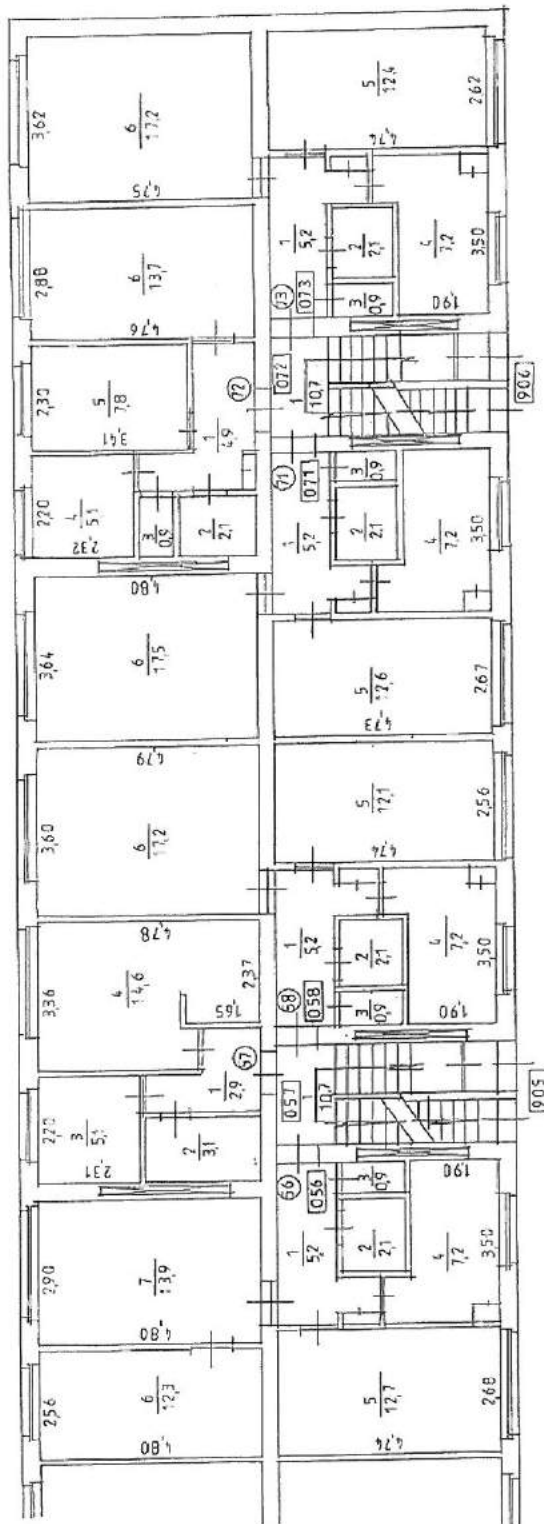

BĪVES 1. STĀVA PLĀNA ŠĒMA
Bīves kadastra apzīmējums 1700 002 0277 005

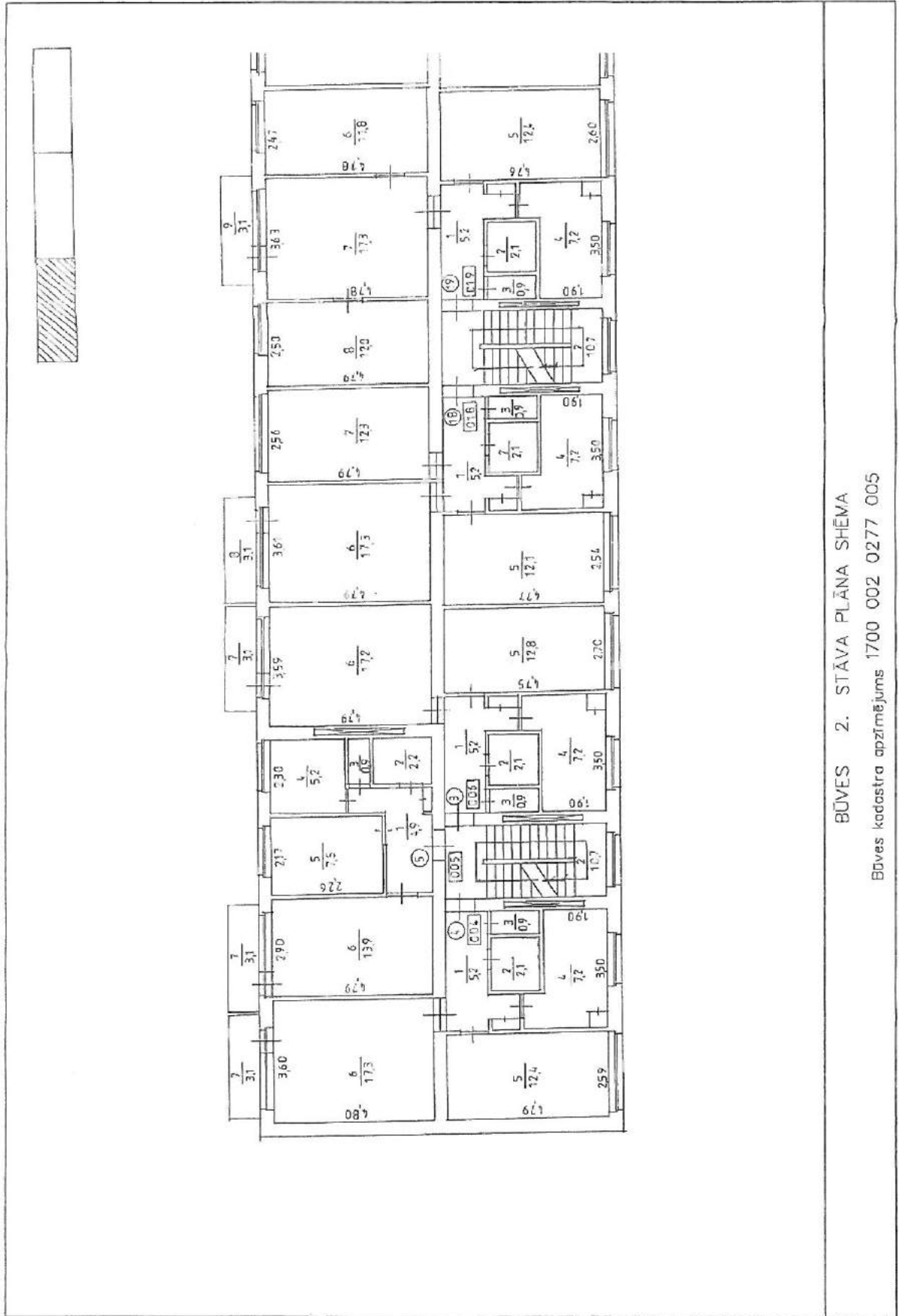

BŪVES 2. STĀVA PLĀNA SHĒMA

Būves kadastra apzīmējums 1700 002 0277 005

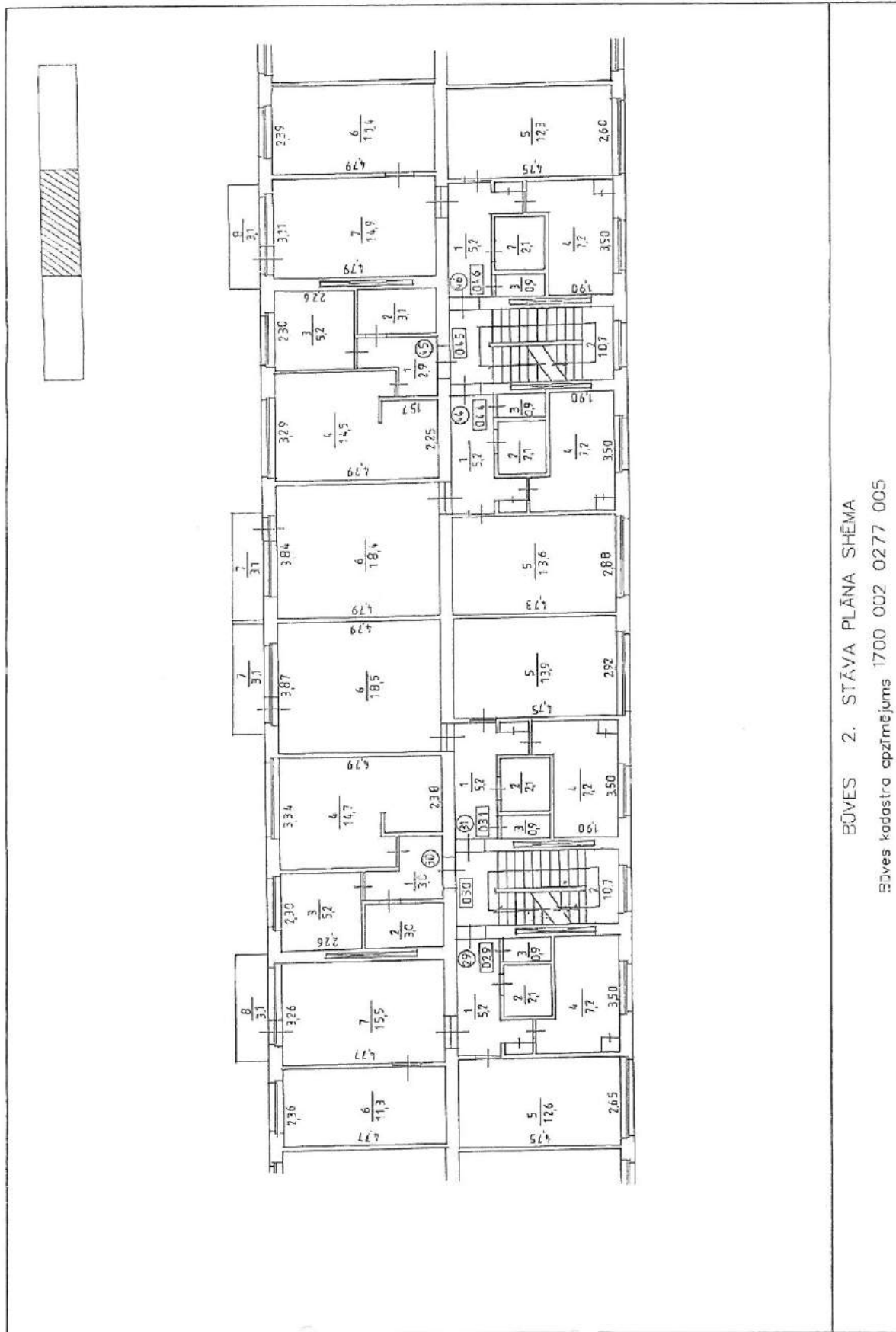

BŪVES 2. STĀVA PLĀNA SHĒMA

Būves kadastra apzīmējums 1700 002 0277 005

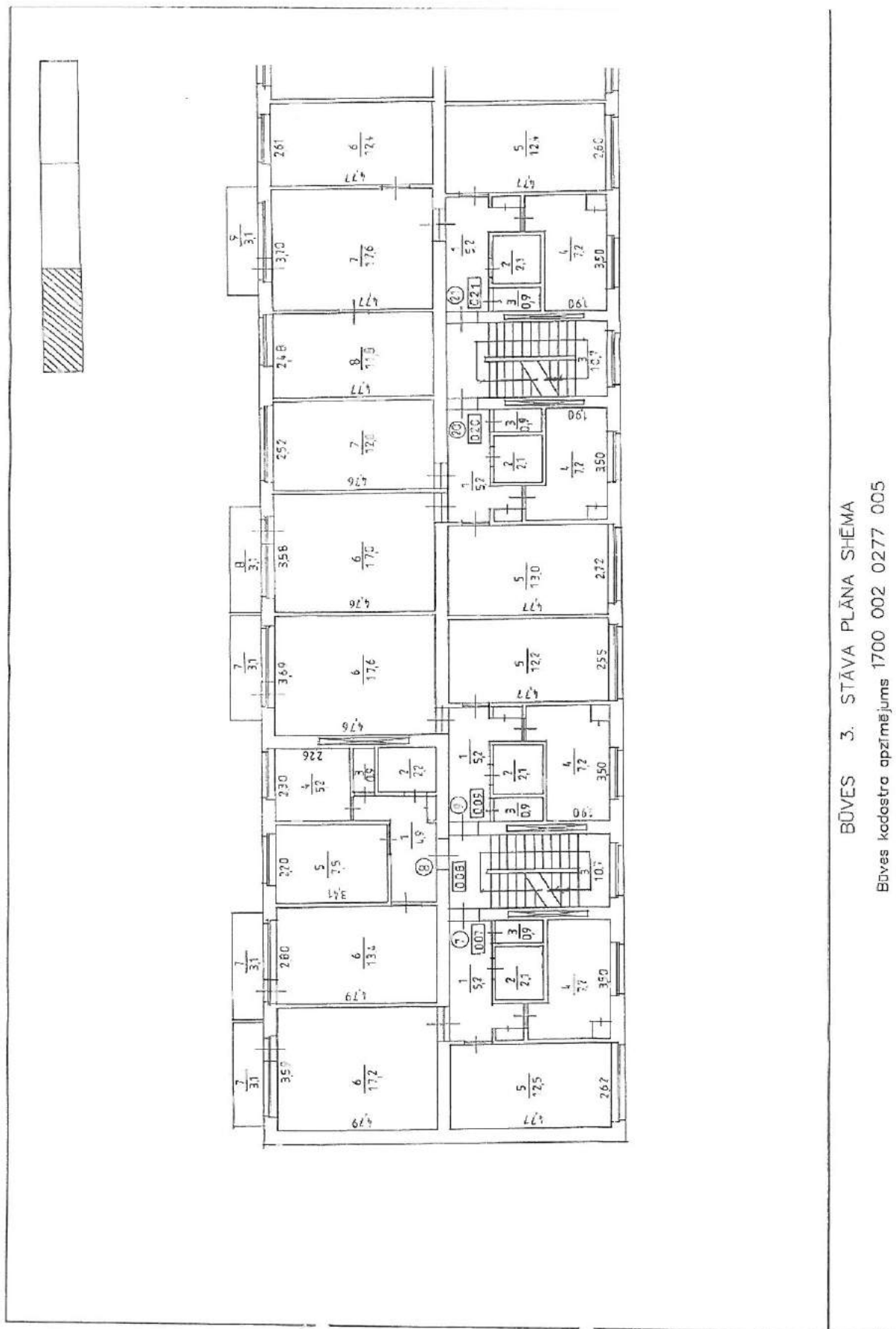

BŪVES 3. STĀVA PLĀNA SHĒMA

Būves kadastra apzīmējums 1700 002 0277 005

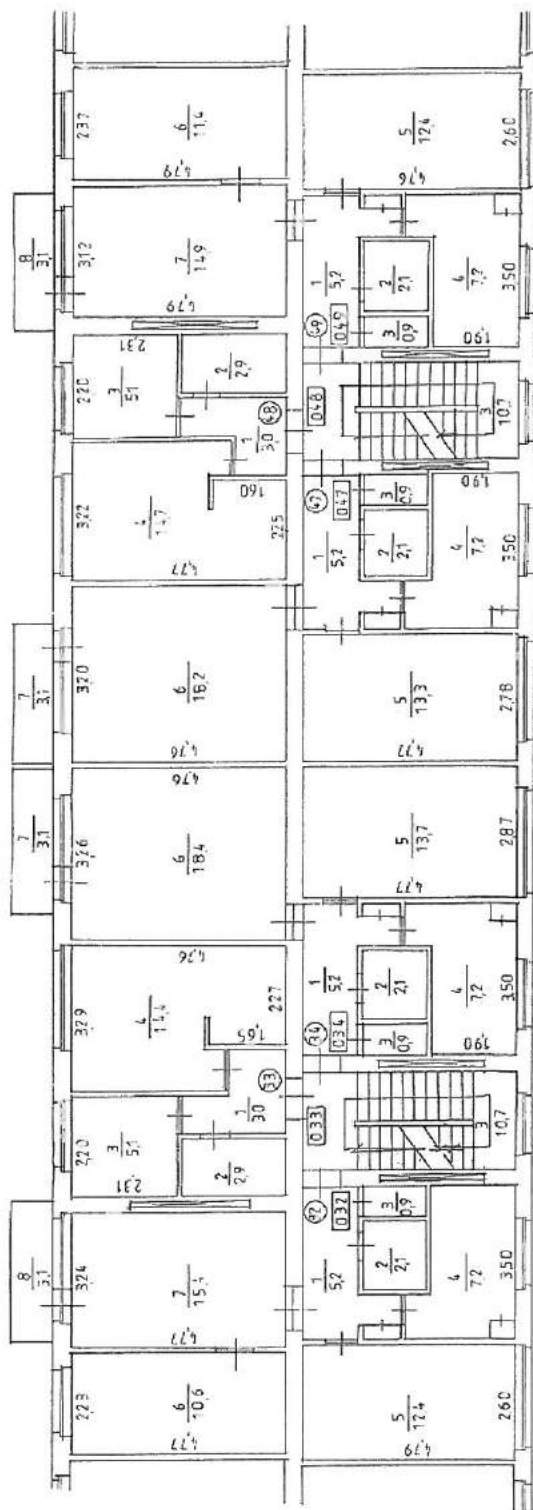

BŪVES 3. STĀVA PLĀNA SHĒMA
 Ēaves kadastra apzīmējums 1700 002 0277 005

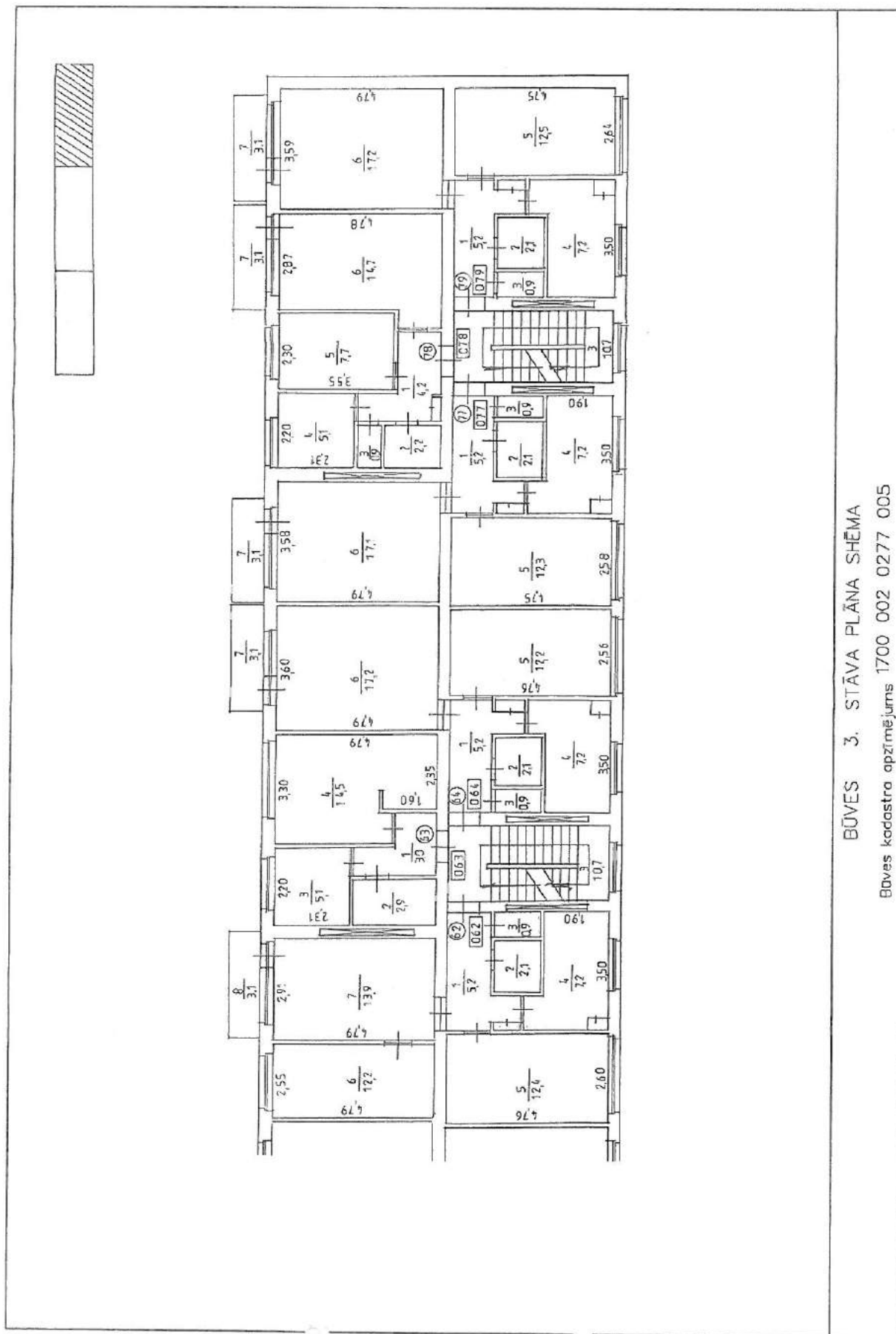

BŪVES 3. STĀVA PLĀNA SHĒMA

Buves kadastra apzīmējums 1700 002 0277 005

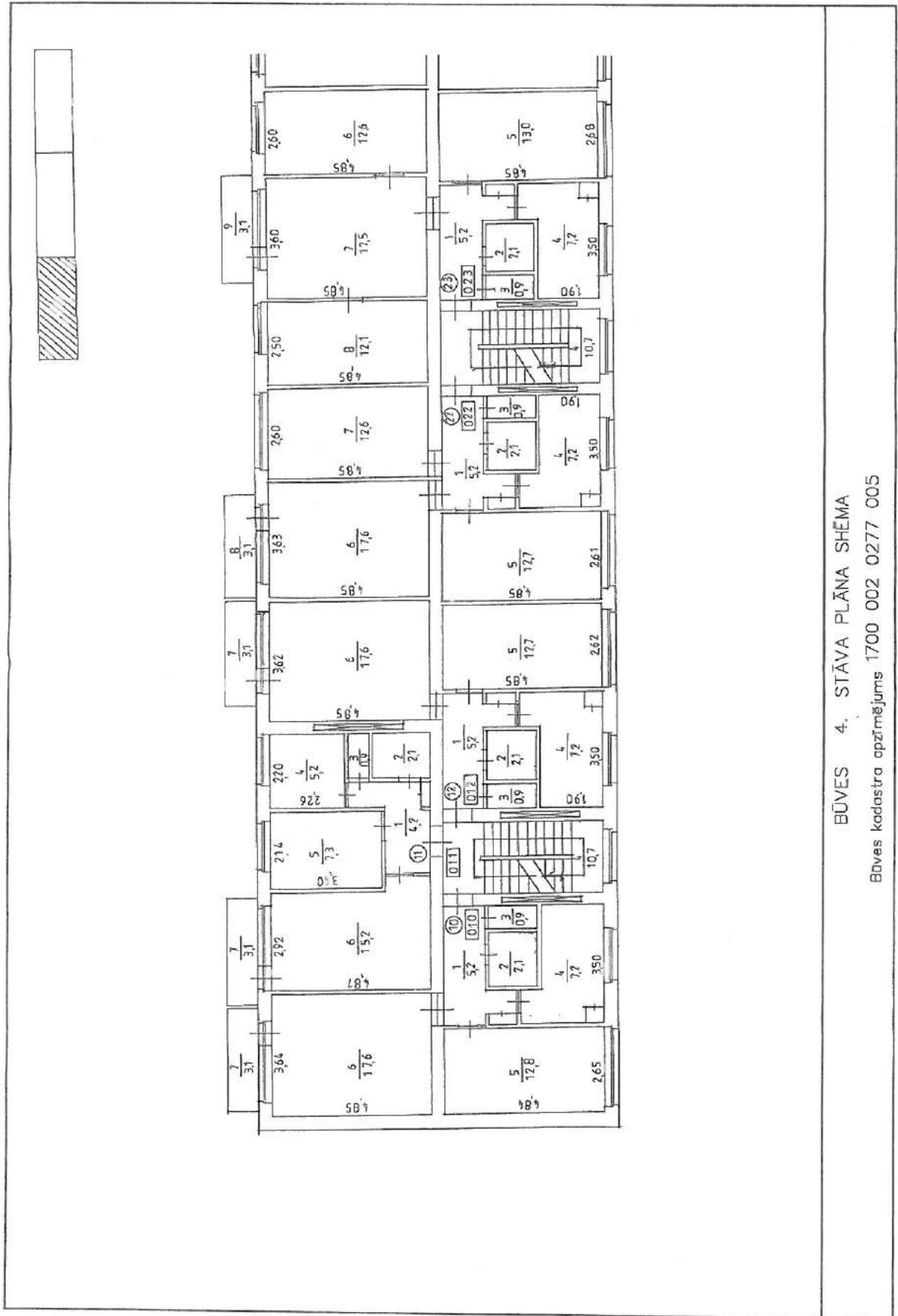

BŪVES 4. STĀVA PLĀNA SHĒMA

Baves kadastra apzīmējums 1700 002 0277 005

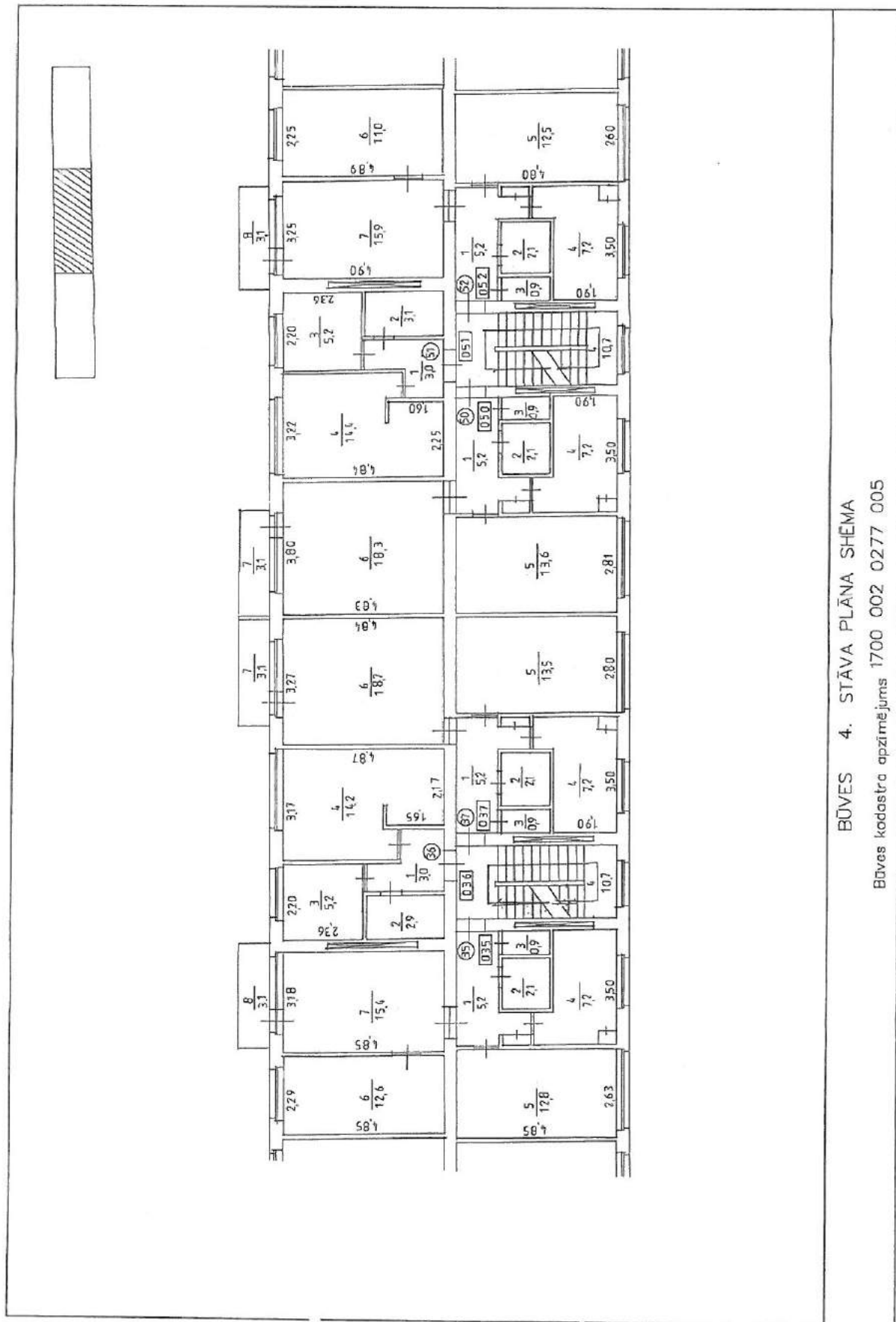

BŪVES 4. STĀVA PLĀNA SHĒMA

Būves kadastra apzīmējums 1700 002 0277 005

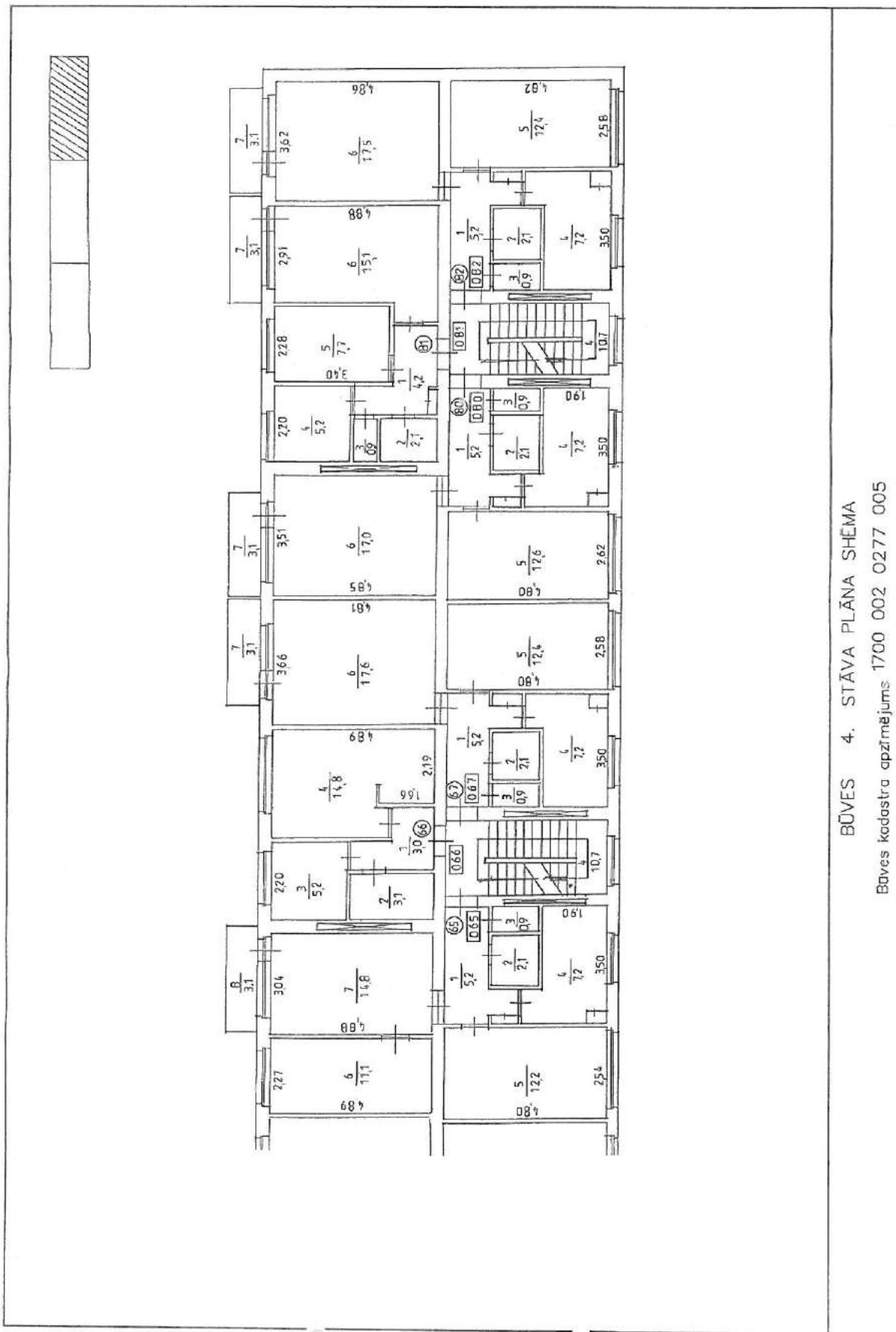

BŪVES 4. STĀVA PLĀNA SHĒMA

Baves kadastra apzīmējums: 1700 002 0277 005

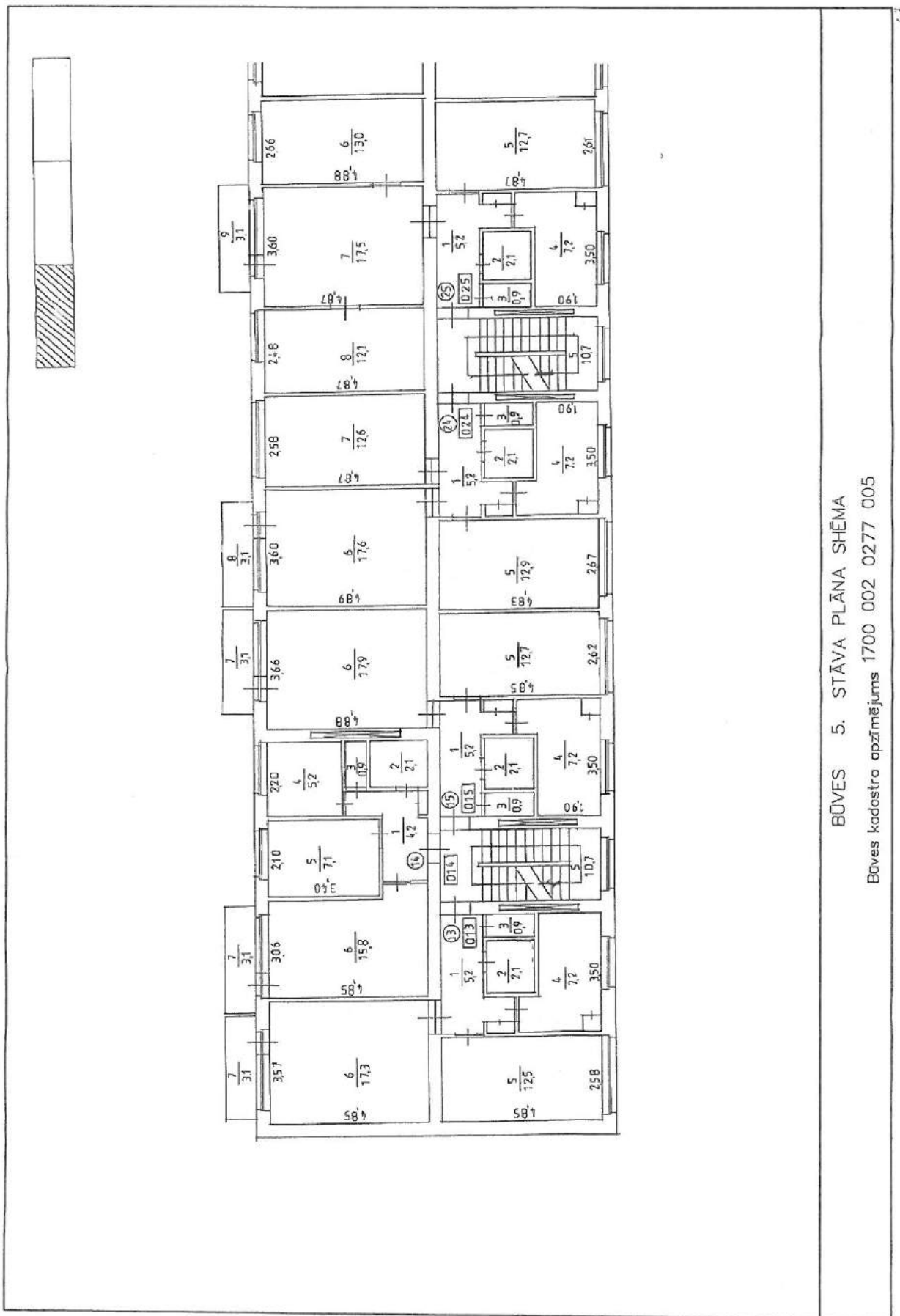

BŪVES 5. STĀVA PLĀNA SHĒMA

Baves kadastra apzīmējums 1700 002 0277 005

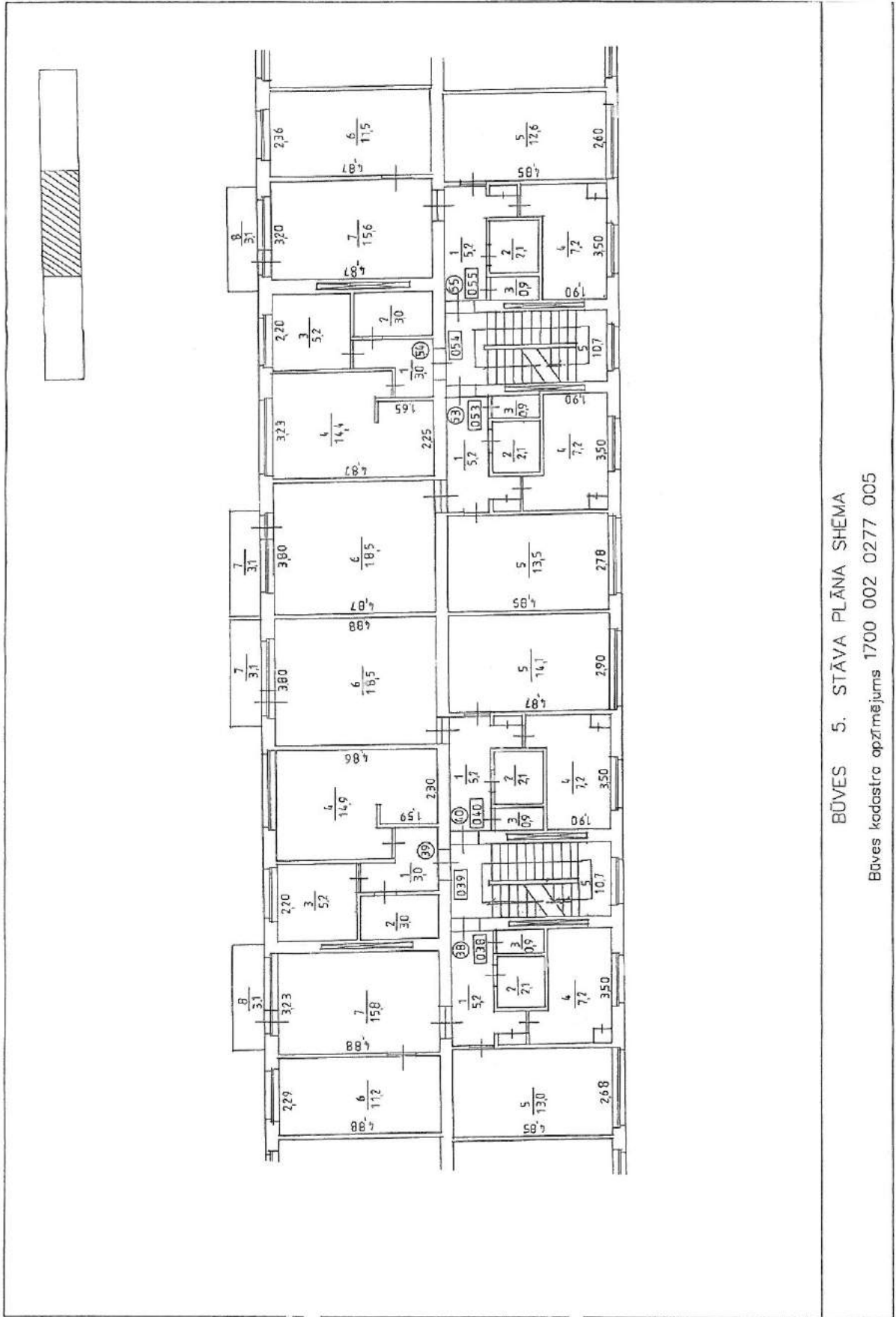

BŪVES 5. STĀVA PLĀNA ŠHEMA

Bāves kadastra apzīmējums 1700 002 0277 005

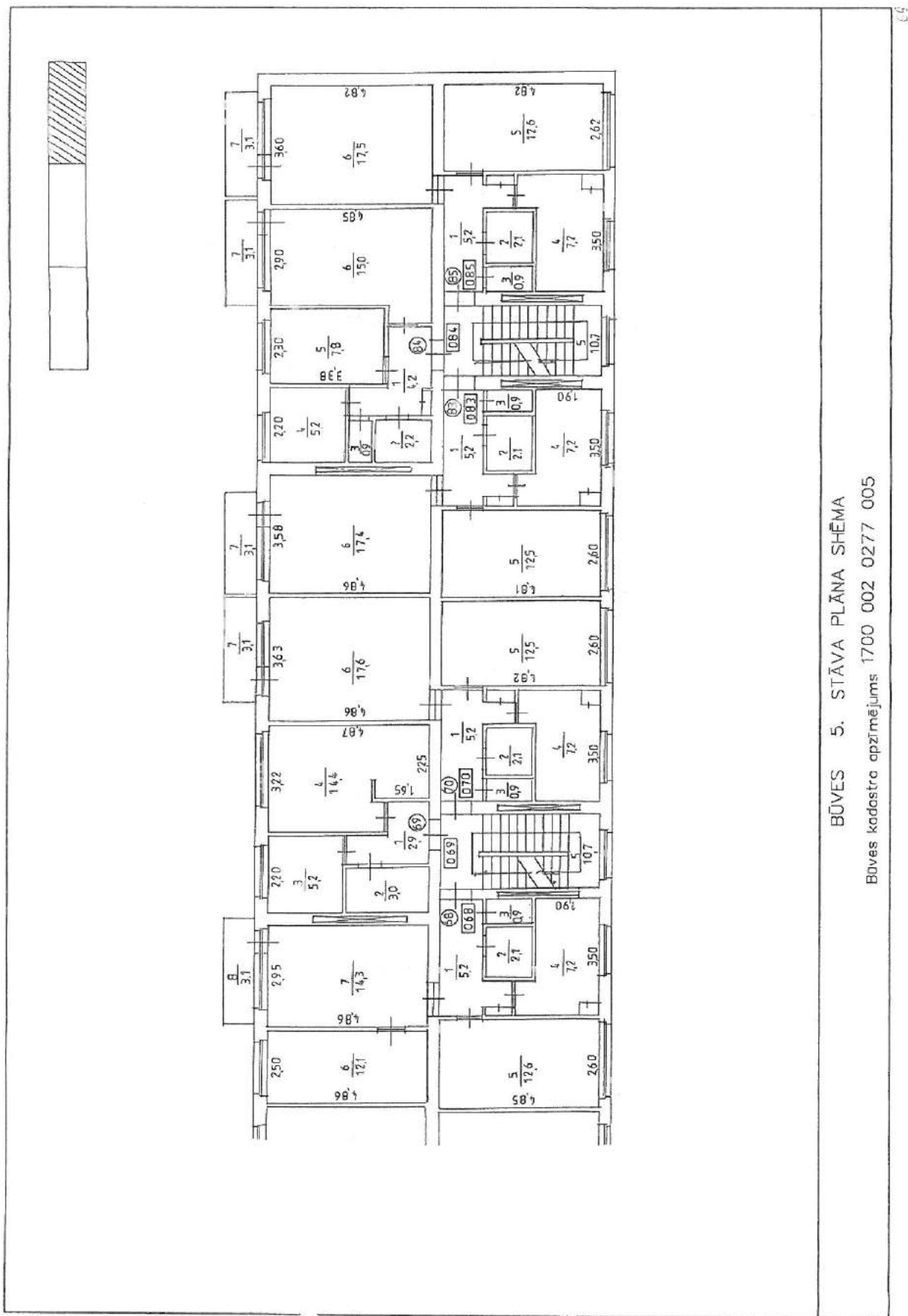

BŪVES 5. STĀVA PLĀNA SHĒMA

Būves kadastra apzīmējums 1700 002 0277 005

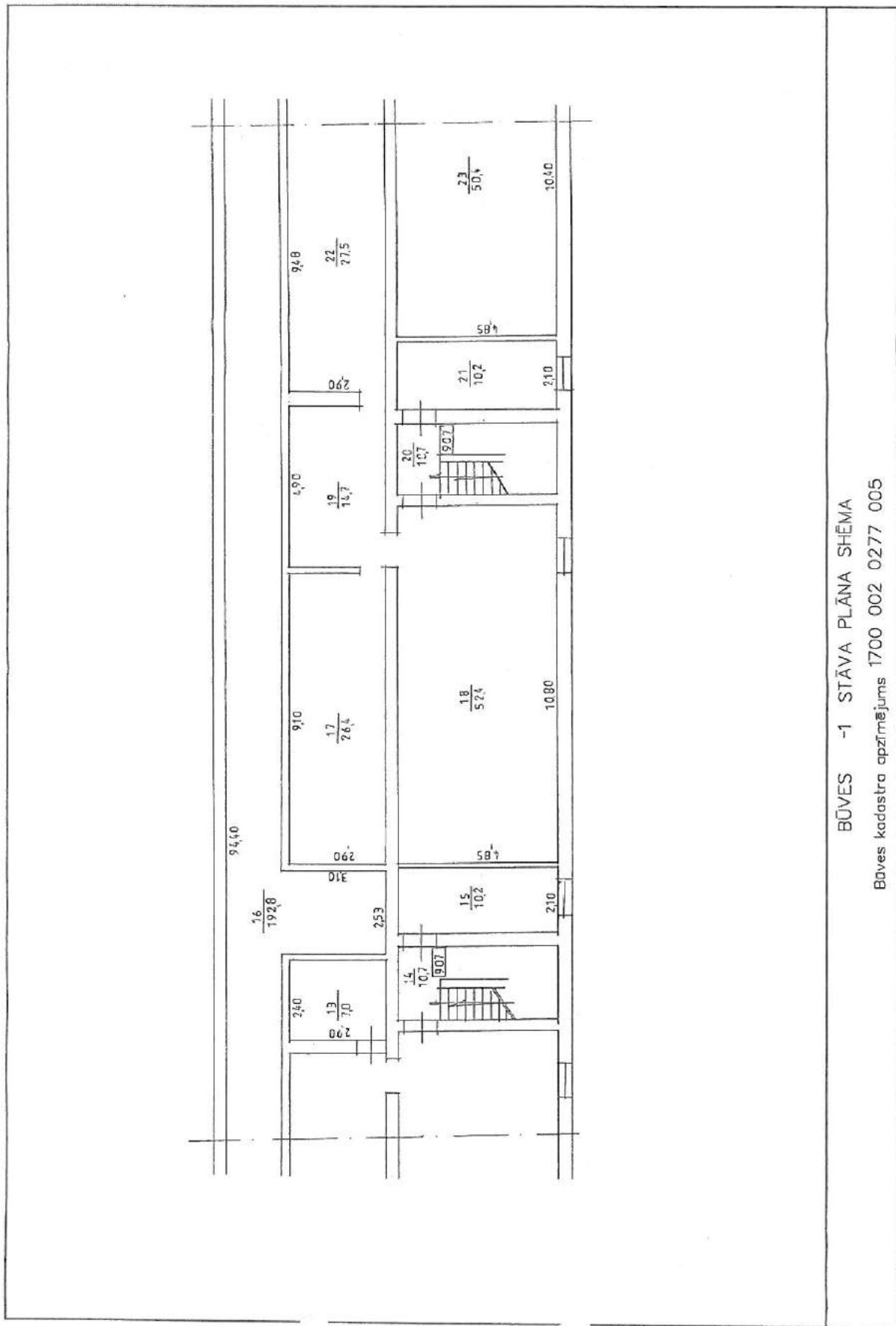

BŪVES -1 STĀVA PLĀNA SHĒMA
Bāves kadastra apzīmējums 1700 002 0277 005

Situācijas plāns





DUBLIKĀTS

LATVIJAS REPUBLIKAS EKONOMIKAS MINISTRIJA

Brīvības ielā 55, Rīga, LV-1519, Latvija ♦ tālr. (371)67013101 ♦ fakss (371)67280882 ♦ e-pasts:pasts@em.gov.lv

R ī g ā

BŪVKOMERSANTA REĢISTRĀCIJAS APLIECĪBA

izsniegta
sabiedrībai ar ierobežotu atbildību
WS

vienotais reģistrācijas numurs : 52103047781

Komersants reģistrēts Būvkomersantu reģistrā 2009.gada 20.aprīlī
(lēmums Nr. 11728) saskaņā ar Ministru kabineta 2005. gada 28.jūnija
noteikumiem Nr.453 "Būvkomersantu reģistrācijas noteikumi"

Būvkomersanta reģistrācijas Nr. 7296-R

Ikgadējais informācijas atjaunošanas datums :20.aprīlis

Atbildīgā amatpersona -
Būvniecības un mājokļu politikas
departamenta Būvniecības uzraudzības
nodaļas vadītājs

A. Jēkabsons



Civiltiesiskās atbildības Apdrošināšanas polise Nr. 610014600



ERGO Insurance SE, reģistrēta Igaunijas Republikas Komercrēģistrā ar reģ.Nr. 10017013, adrese: A.H.Tammsaare tee 47, Tallinn, 11316, Igaunija, pilnvarotais pārstāvis Latvija, ERGO Insurance SE Latvijas filiāle, Vien. reģ. Nr. 40100399913, Skaņnieku iela 60, Rīga, LV-1013, Krievu valodas uzrunas: 1887, zvanot no ārzemēm: (+371) 6 708 1887, e-pasts: info@ergo.lv

Apdrošinājuma ņēmējs
 Nosaukums/ vārds, uzvārds: **WS, SIA**
 Reģ.Nr./personas kods: **52103047781** Tālrunis: **63480142** e-pasts:
 Adrese: **KŪRMĀJAS PROSPEKTS 7, LIEPĀJA LV3401, LATVIJA**

Apdrošinātājs
 Nosaukums/ vārds, uzvārds: **Saskaņā ar pievienoto sarakstu 2. polisei lapā**
 Reģ.Nr./personas kods: Tālrunis e-pasts:
 Adrese:

Apdrošinātā darbība Projektēšana, būvdarbu vadīšana, būvuzraudzība, autoruzraudzība.

Apdrošināšanas teritorija Latvijas Republika

Atbildzināmie zaudējumi Trešajai personai (t.sk. citiem būvniecības dalībniekiem), atbilstoši noteikumiem, tiek atbildzināts personai nodarīts kaitējums, mantai nodarīts zaudējums, izrietošs finansiāls zaudējums, finansiāls zaudējums (t.sk. par jau uzcelta objekta vai tā daļas pārbūvi), izdevumi par kaitējumu vīdai, kā arī ūdenssānās izdevumi. Apdrošināšanas līgums noslēgts saskaņā ar Ministru kabineta noteikumiem Nr.502 „Noteikumi par būvspeciālistu un būvdarbu veicēju civiltiesiskās atbildības obligāto apdrošināšanu”

Kopējais atbildības līmits	EUR	176000.00
Atbildības līmits vienam apdrošināšanas gadījumam	EUR	176000.00
Pašrīks	EUR	0.00
Prēmija	EUR	650.00

Līguma sastāvdaļas Pieteikums
 Polise
 ERGO Profesionālās civiltiesiskās atbildības apdrošināšanas noteikumi PROF 05-2018 un ERGO Sevīstie noteikumi būvspeciālistu profesionālās darbības civiltiesiskās atbildības apdrošināšanai B SN 05-2018

- Ipašās vienošanās**
1. Retroaktīvā perioda sākums šī apdrošināšanas līguma ietvaros tiek noteikts 01.06.2014.
 2. Kā līdzapdrošinātās personas apdrošināšanas līgumā iekļauti visi Apdrošinātā apakšuzņēmēji.
 3. Attiecībā uz seguma paplašinājumu "Dokumentu nozaudēšana" tiek noteikts apakšlīmits 20 000,00 EUR par vienu apdrošināšanas gadījumu un periodā kopā.
 4. Pagarinātais paziņošanas periods šī apdrošināšanas līguma ietvaros tiek noteikts 3 gadi.

Līguma darbības periods	No	19.12.2018.	plkst. 00:00	Līdz	18.12.2019.	plkst. 24:00
--------------------------------	----	-------------	--------------	------	-------------	--------------

Apdrošināšanas prēmija kopā	550,00 EUR
Maksājumi (summa apmaksai, apmaksas termiņš)	
1. Maksājums 137,50 EUR 24.12.2018	2. Maksājums 137,50 EUR 19.03.2019
3. Maksājums 137,50 EUR 19.06.2019	4. Maksājums 137,50 EUR 19.09.2019
5. Maksājums ---	6. Maksājums ---
7. Maksājums ---	8. Maksājums ---
9. Maksājums ---	10. Maksājums ---

Apdrošinājuma ņēmējs ar šī līguma apmaksu apliecinā, ka: ir iepazīšies ar pirmo līguma nosauktās informācija, kura atrodama www.ergo.lv/p/ma/liguma; anagā informācija ir pilnīga un patiesa; un/vai izpējis vaišā uz mobilo tālruni.

Apdrošināšanas līguma darbības ietvaros per derīgumtiek uzskatīti elektroniski sagatavoti apdrošināšanas polises un tāģīri bez zīmoga un paraksta.

Rīga, 13.12.2018
 Apdrošinātāja pārstāvis:
 Z. RUNĢE

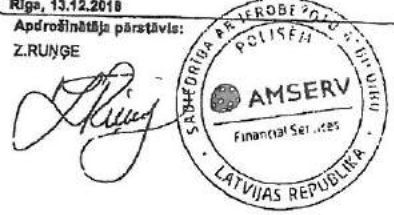

Apdrošinājuma ņēmēja pārstāvis:
 WS, SIA
 SIA "WS"
 Valdes loceklis
 S. Grietēns

1. lapa no 2 lapām



Civiltiesiskās atbildības Apdrošināšanas polise Nr. 610014600

ERGO Insurance SE, reģistrēta Igaunijā, Republikas Komercreģistrā ar reģ.Nr.10017013, adrese: A.H.Tammasaare tee 47, Tallinn, 11316, Igaunija, pārrēķinātājs pārstāvja Latvijā.
ERGO Insurance SE Latvijas filiāle, Viet. reģ. Nr. 40103399913, Skaņātes iela 20, Rīga, LV-1013. Klientu atbalsta līnija: 1867, zvanot no ārzemēm (+371) 6 708 1867, e-pasts: info@ergo.lv

ERGO

Apdrošināto personu saraksts

Apdrošinātās personas

1. Anita Pope, p.k. 130155-10808, sert. nr. 1-00551
2. Sandijs Grielēns 180676-10803, sert. nr. 3-01572, , sert. nr. EA1 - 0028;
3. Roberts Deģis, p.k. 210633-10807, sert. Nr. 3-00224, beztermīga;
4. Viesturs Viļķelis, p.k. 150540-11912, sert. nr. 3-00210, beztermīga;
5. Anastasija Bruža, p.k.010651-12869, sert.nr. 20-3441
6. Nomunds Blīters, p.k. 210661-11129, sert. nr. 3-01094,
7. Arturs Striļņovs, p.k. 241183-10829, sert. nr. 20-7757
8. Valentīns Majukovs, p.k. 271151-11107, sert. nr.5-01305,
9. Ivars TOMSONS 070775-10837,sert.Nr.1-00427;
10. Andris Pope (p.k.041254-10816), sert. Nr. 10-0791,
11. Haralds Krams (p.k. 060733-10824), sert.nr. 1-00679.

Apdrošināto personu saraksts ir šī apdrošināšanas līguma Nr. 610 014600 neatņemama sastāvdaļa

Apdrošinātāja pārstāvis:
Z.RUNGE



Apdrošinājuma pārmēģa pārstāvis:



SIA "WS"
valdes loceklis
S. Grielēns

2. lapa no 2 lapām



Akciju sabiedrība "Sadales tīkls"
Smerļa iela 1, Rīga, LV-1160, Latvija

Klientu serviss
bezmaksas tālrunis: 8403
www.sadalestikls.lv

Rīga
04.09.2019 Nr. 309020-22/P-4092

WS
Sandijs Grietēns

AS "Sadales tīkls" saskaņo projektu "Daudzdzīvokļu dzīvojamās mājas fasādes vienkāršota atjaunošana Atmodas bulvārī 12, Liepājā." ar nosacījumiem:

1. Trīs darba dienas pirms darbu sākuma saņemt darbu atļauju portālā saskano.sadalestikls.lv;
2. Pēc izbūves darbu pabeigšanas saņemt AS "Sadales tīkls" atzinumu par objekta gatavību nodošanai ekspluatācijā.

Elektroinženieris (S)

Armands Dobelis

Šis dokuments ir parakstīts ar divošu elektronisko parakstu un satur laika zīmogu.



SIA Tet
 Vienotais reģ. Nr. 40003052786
 PVN reģ. Nr. LV40003052786

Dzirnavu iela 105, Rīga LV-1011, Latvija

tet@tet.lv
 tet.lv

Saskaņojums Liepāja

2019.gada 30.augustā

Pieprasījuma numurs: **PN-52486**

SIA „WS”

SIA „Tet” akceptē SIA “WS” izstrādāto būvprojektu: **“Daudzdzīvokļu dzīvojamās mājas fasādes vienkāršota atjaunošana Atmodas ielā 12, Liepājā.”** Zibens aizsardzībā. EST daļa, Ārējie tīkli.

Saskaņojuma nosacījumi:

1. Ne vēlāk kā piecas dienas pirms plānotā darbu sākuma, mājas lapa: **uzraugi.tet.lv**, pieprasīt darbu veikšanas atļauju.
 Pēc darbu veikšanas atļaujas saņemšanas, ne vēlāk kā trīs dienas pirms rakšanas darbu sākuma, mājas lapa: **uzraugi.tet.lv**, izsaukt SIA “Tet” darbinieku uz veicamo darbu vietu.
2. Trīs dienas pirms darbu sākuma ierasties **Silķu ielā 29, Liepāja** un kopā ar SIA Lattelecom darbinieku veikt izmaiņas apakšzemes sakaru būvēs, veicamo darbu joslā.
3. **Rakšanas, grunts izstādes un zemes darbi ar mehānismiem elektronisko sakaru tīkla aizsargjoslā AIZLIEGTI**
4. Pirms objekta nodošanas ekspluatācijā saņemt SIA “Tet” atzinumu par veiktajiem darbiem.

Būvprojekta saskaņojums izdots iesniegšanai būvvaldē.

SIA „Tet”
 Tīkla uzraudzības inženieris

Aleksandrs Kadeks, 29147241

Dokuments un tā saistītie pielikumi ir sagatavoti PDF, vai EDOC datnes formātā.
 Elektroniskā vidē veidotās EDOC datnes saturs veido vienotu dokumentu, kura saturs sastāvdaļas nav atdalāmas, vai atsevišķi tās vērtējamas kā nepilnīgas.
 Datnes autentiskumu apliecina elektroniskais paraksts (e-paraksts).
 Datnes autentiskums pārbaudāms elektroniskā vidē: www.eparaksts.lv.